

Замена услуг в отобранных картах

Замена услуг в отобранных картах

Действие по замене услуг в отобранных картах выполняется в журнале карт (свод услуг).

1. Выбрать фильтры для отбора нужных карт.

1. Через выпадающий список выбрать нужный фильтр "**Подписанные с**", "**Начало случая с**", "**Не идентифицированные**", "**Все**", "**Окончание случая**", указать даты и при необходимости воспользоваться другими фильтрами.
2. Через "..." выбрать из справочника услугу, по которой необходимо найти случаи с неверной услугой для замены
3. Так же можно воспользоваться другими фильтрами, **3."Врач"**, **4."Отделение"**, **5."Филиал"**, "**Вид посещения**" (рисунок 1).

Документы Справочники Очереди Отчеты Избранные отчеты ЛПУ Сервис Помощь Окна Обратиться в ООО "Медицина-ИТ" Тел.: 8-(8652) 99-01; 8-928-252-44-84; 8-

Документы: Свод услуг по медицинским картам

Поиск: Начало случая с 14.04.2025 - 02.05.2025 Не включенные в счета

Услуга: 1. Посещение в связи с заболеванием врача-гинеколога

Врач: Отделение: Филиал: Вид пос.: Все

Статус подготовки	Номер	Пол	Дата рождения	Дата начала случая	Дата окончания случая	Вид карты	Особый случай	Вид оплаты	Пациент
Г	84301	Муж.	16	16.04.2025 11:15:00	16.04.2025	Амбулаторный талон		ОМС	Посетитель
Г	83220	Муж.	18	14.04.2025	14.04.2025	Амбулаторный талон		ОМС	Медик
Г	83196	Муж.	25	15.04.2025 16:15:00	15.04.2025	Амбулаторный талон		ОМС	Медик
Г	83681	Муж.	13	15.04.2025	15.04.2025	Амбулаторный талон		ОМС	Медик
Г	83012	Муж.	15	14.04.2025	14.04.2025	Амбулаторный талон		ОМС	Лечебный
Г	83275	Жен.	22	14.04.2025	14.04.2025	Амбулаторный талон		ОМС	Куратор

Записей: 53

(Статус подготовки = Подготовлен) Настроить...

Оказанные услуги Исследования/манипуляции/операции Полное движение пациента

Вид оплаты	Дата оказания	Услуга	Номера зубов	Код услуги	Кол-во всего	Мед. работник	Сумма
ОМС	14.04.2025	1. Посещение в связи с заболеванием врача-педиатра участкового		В01.031.101	1	Носова Е.А.	809,42 Р

Рисунок 1.

2. После того как нужные карты будут отфильтрованы. Нажать на кнопку в своде "Действия/Настройки" → "Прочее" → "Замена услуг в отобранных картах" (рисунок 3)



Рисунок 2.

3. Открывается окно в котором необходимо (рисунок 3)

1. Указать из справочника в строке "Исходная услуга"- **неверная**, которую заменить.
2. Указать из справочника в строке "Заменить на услугу" - **верную**, на которую заменить.
3. Далее нажать на кнопку "**Запустить**"

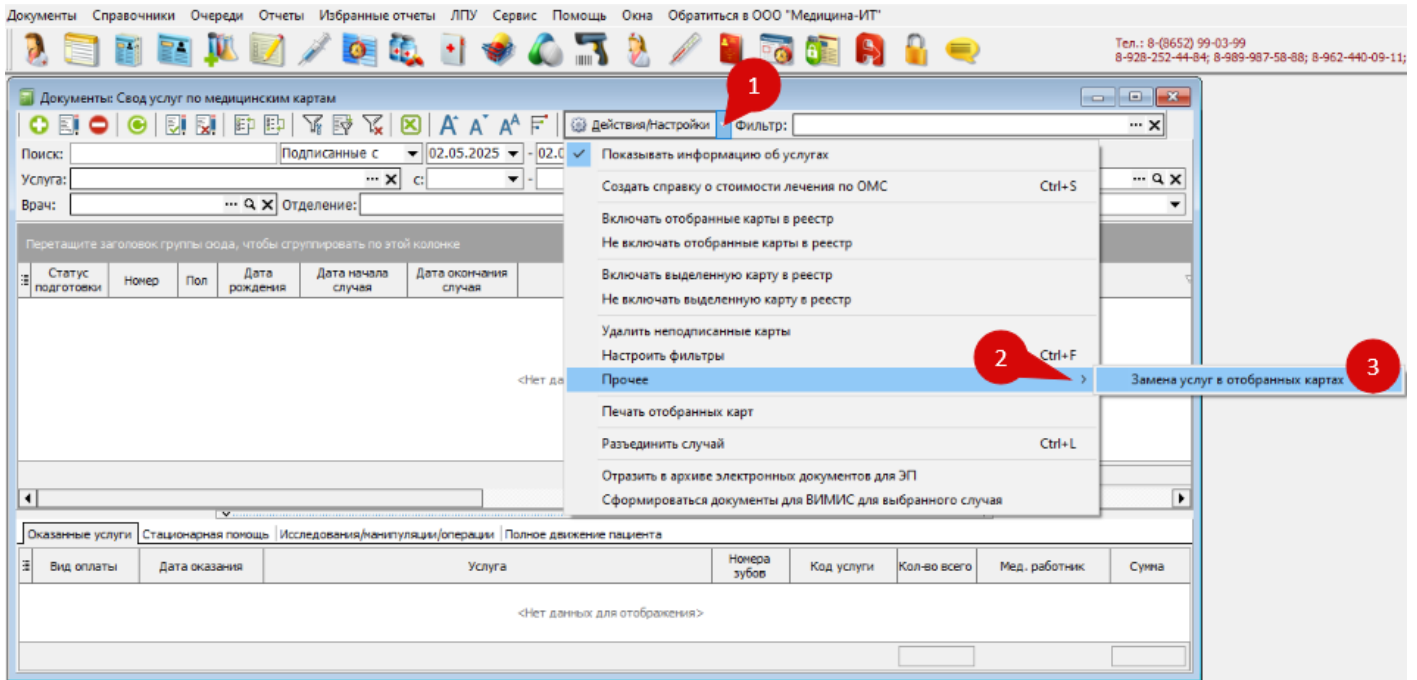

Рисунок 3.

В своде услуг в отфильтрованных ранее картах будет изменена услуга.

Revision #4

Created 2 May 2025 10:15:32 by Соколенко Александра

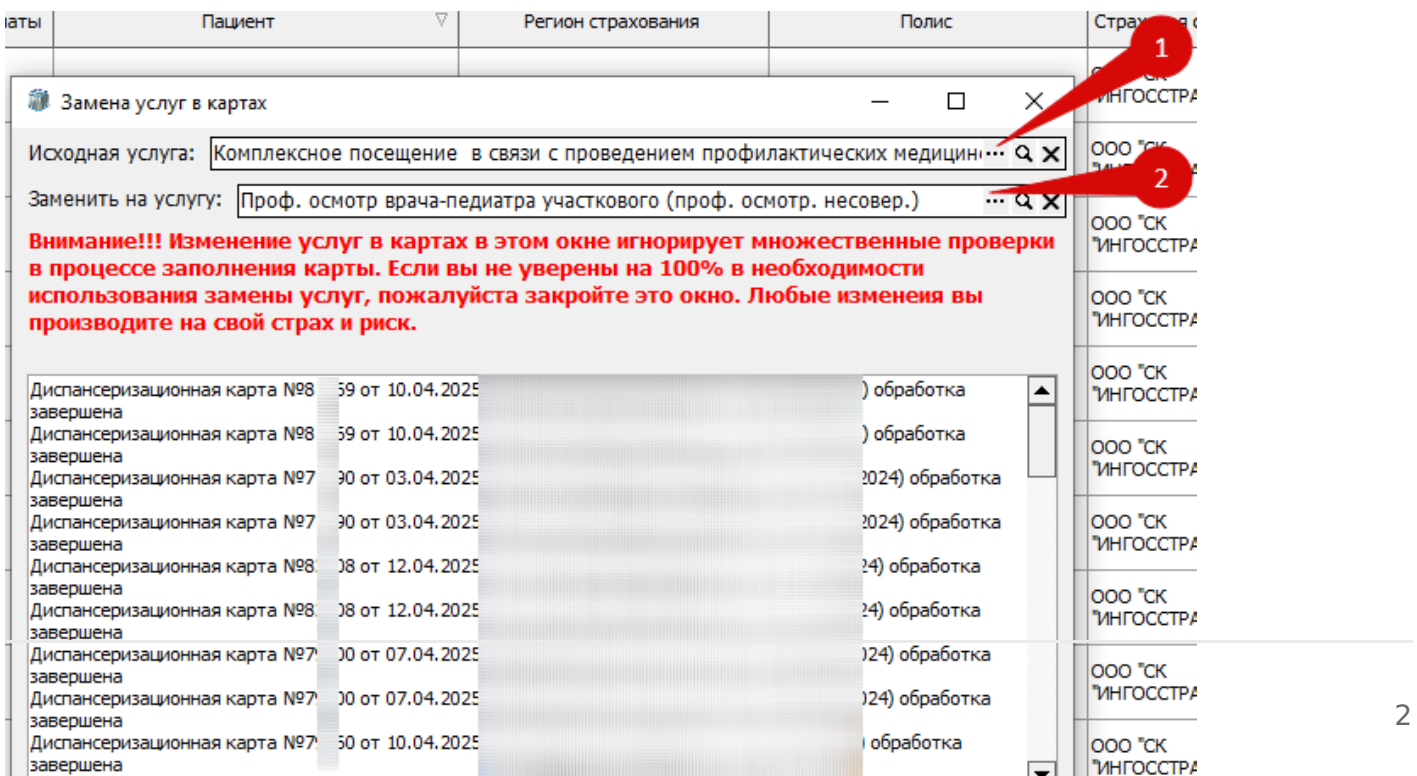
Updated 20 May 2025 16:26:36 by Соколенко Александра

1 3