

# Журнал карт (свод услуг)

- Журнал карт (свод услуг)
- Замена услуг в отобранных картах



Рисунок 3.

### Описание кнопок (рисунок 3)

Кнопка **(1)** - добавить новый элемент (карту/случай).

Кнопка **(2)** - редактировать текущий элемент (карту/случай), выделенный из списка.

Кнопка **(3)** - удаление текущего элемента.

Кнопка **(4)** - обновить список.

Кнопка **(5)** - подписать документ.

Кнопка **(6)** - отменить подпись документа.

Кнопка **(7)** - поиск можно выполнить по Ф.И.О. пациента, по № карты/случая.

Кнопка **(8)** - фильтр отбора по случаю перечислены на рисунке 3.

Кнопка **(9)** - фильтр по дата "начало периода" и "окончание периода".

Кнопка **(10)** - фильтр отбора по случаю перечислены на рисунке 3.

Кнопка **(11)** - фильтр по услуге указанной в карте/случаи выбирается через "... " из справочника или по коду.

Кнопка **(12)** - фильтр по диагнозу указанного в карте/случаи выбирается через "... " из справочника или по коду.

Кнопка **(13)** - фильтр по врачу указанного в карте/случаи выбирается через "... " из справочника

Кнопка **(14)** - фильтр по отделению указанного в карте/случаи выбирается через "... " из справочника

Кнопка **(15)** - фильтр по филиалу указанного в карте/случаи выбирается через "... " из справочника

Кнопка **(16)** - фильтр вид посещения выбрать нужный из перечисленного списка

Кнопка (17) - после отобранных фильтров и нужных карт при необходимости можно выполнить выгрузку в формат **Excel**

## 2. Работа с функциями "Действия/настройки"

В выпадающем списке пункты для работы с картами/случаями (рисунок 4).

Перетащите заголовок группы ооа, чтобы сгруппировать по этой колонке

Пол	Номер	Дата рождения	Дата начала случая	Дата окончания случая	Вид карты	Регис
Муж.			26.12.2023 11:30:00	26.12.2023	Амбулаторный талон	Ставропольск
Жен.			22.12.2023	22.12.2023	Амбулаторный талон	Ставропольск
Жен.			11.12.2023	11.12.2023	Амбулаторный талон	Ставропольск
Жен.			27.12.2023 9:20:00	27.12.2023	Амбулаторный талон	Ставропольск
Жен.			26.12.2023	26.12.2023	Амбулаторный талон	Ставропольск
Муж.			11.12.2023 11:00:00	18.12.2023	Амбулаторный талон	Ставропольск
Муж.			15.12.2023 10:30:00	15.12.2023	Амбулаторный талон	Ставропольск
Муж.			19.12.2023 12:30:00	25.12.2023	Амбулаторный талон	Ставропольск

Записей: 15824

Вид оплаты	Дата оказания	Услуга	Номера зубов	Код услуги	Кол-во всего	Мед. работник	Сумма
ОМС	15.12.2023	1. Посещение в связи с заболеванием врача-уролога		В01.053.100	1	Режалов К.М.	339,41 Р

1,00 339,41

Рисунок 4.

### Описание работы функций в меню "Действия/настройки" кнопка (1) (рисунок 4)

Нажать кнопку (1) для открытия выпадающего списка.

Кнопка (2) отвечает за отображение информации по **оказанным услугам, исследования/манипуляциям**, убрав галочку данное окно будет скрыто.

Кнопка (3) формирует справку у выбранного случая из списка.

Кнопкой (4) во всех отобранных картах **выключает** галочку на вкладке "дополнительно"

Кнопкой (5) во всех отобранных картах **включает** галочку на вкладке "дополнительно"

Кнопкой (6) в выбранной карте **выключает** галочку на вкладке "дополнительно"

Кнопкой (7) в выбранной карте **включает** галочку на вкладке "дополнительно"

Кнопкой (8) удаляются неподписанные карты по отобранным фильтрам в табличной части журнала

Кнопкой (9) запускается настройка фильтров по которым можно установить параметры отбора для отображения нужной информации в табличной части свода

### 3. Работа с "фильтром "

В окне настройка фильтров можно указать параметры отбора для отображения нужной информации в табличной части свода (рисунок 5).



Рисунок 5.

## 4. Работа с колонками в журнале карт (свод услуг)

В сводке есть возможность добавить или скрыть колонки-фильтры, для этого необходимо нажать на кнопку (1) (рисунок 6).

Для того, чтобы воспользоваться группировщиком нужно зажать определенную колонку и перетянуть ее в серое поле (2) в фильтре из выпадающего списка выбрать нужный пункт.

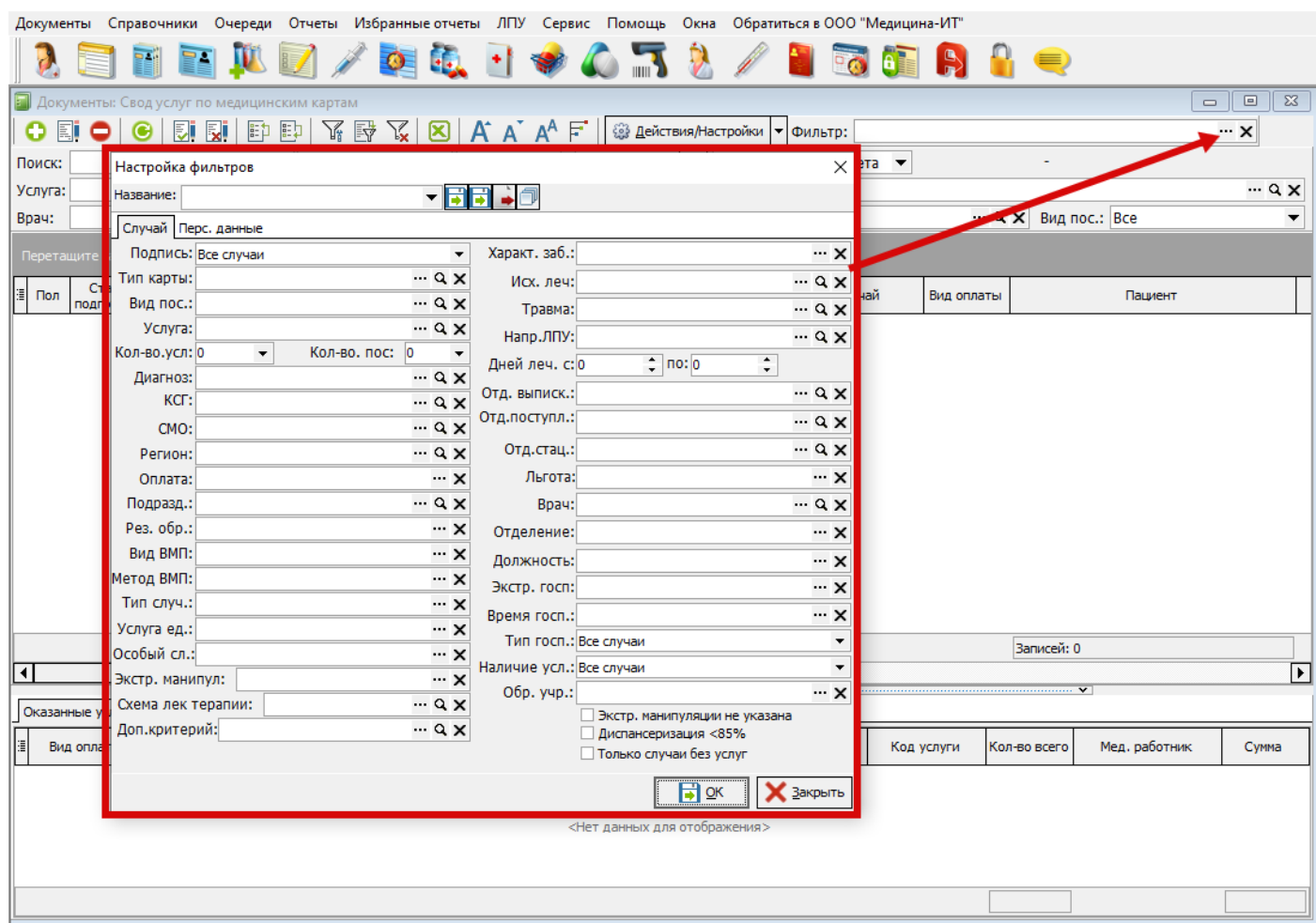

Рисунок 6.

Для того чтобы скрыть не нужные колонки нужно зажать и потянуть вниз и колонка будет скрыта (рисунок 7)

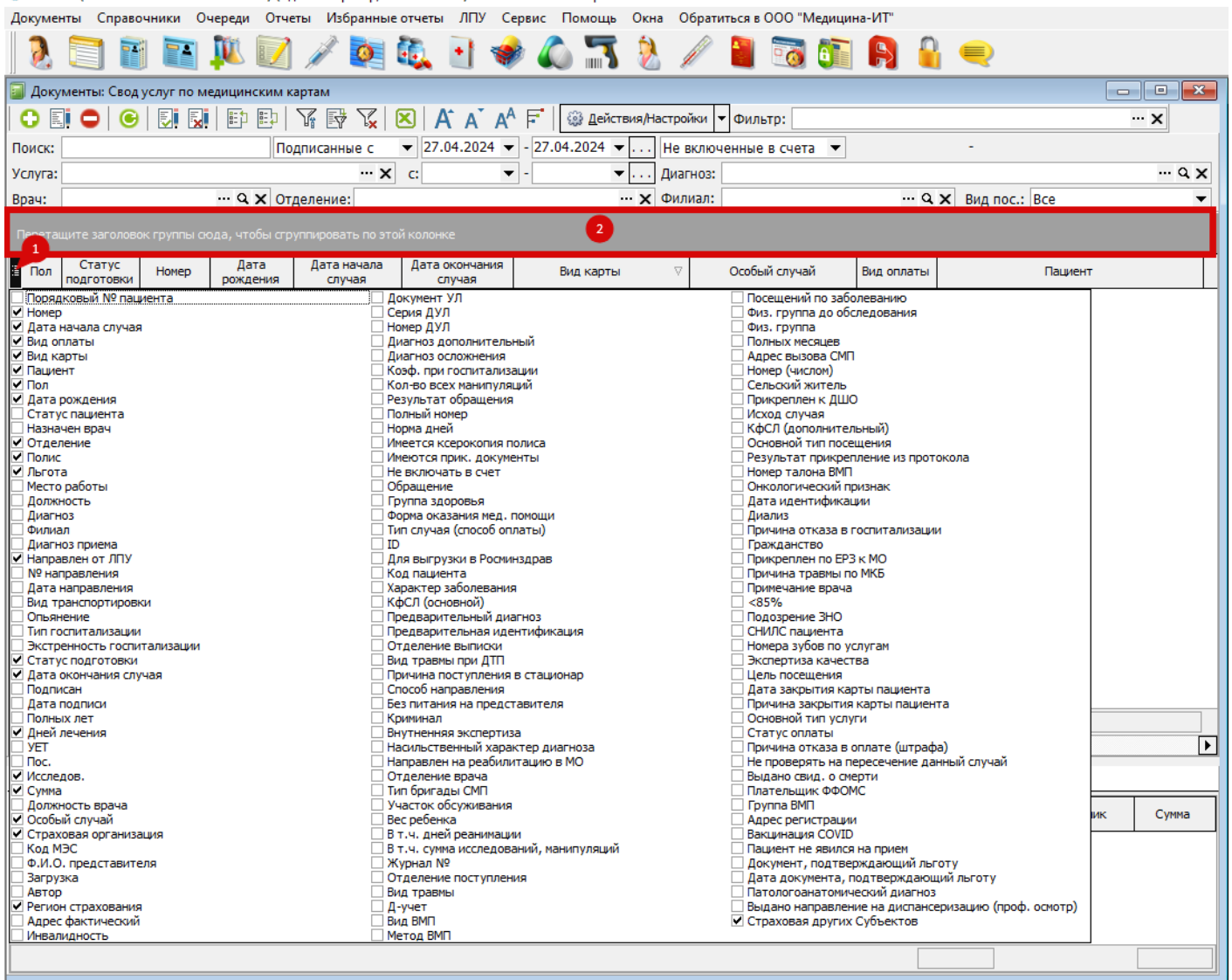

Рисунок 6.

В блоке информации об услуге отображается информация, которая указана в картах/случаях (рисунок 8).

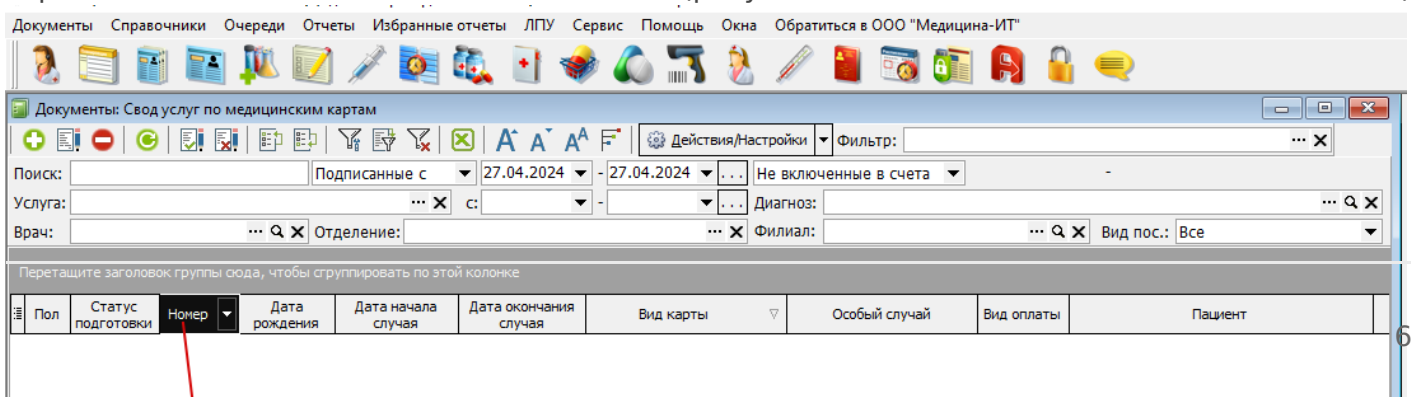

Рисунок 8.

## 5. Примеры отборов случаев по периоду

В своде услуг есть отбор карт по фильтрам (1,2) (рисунок 9).

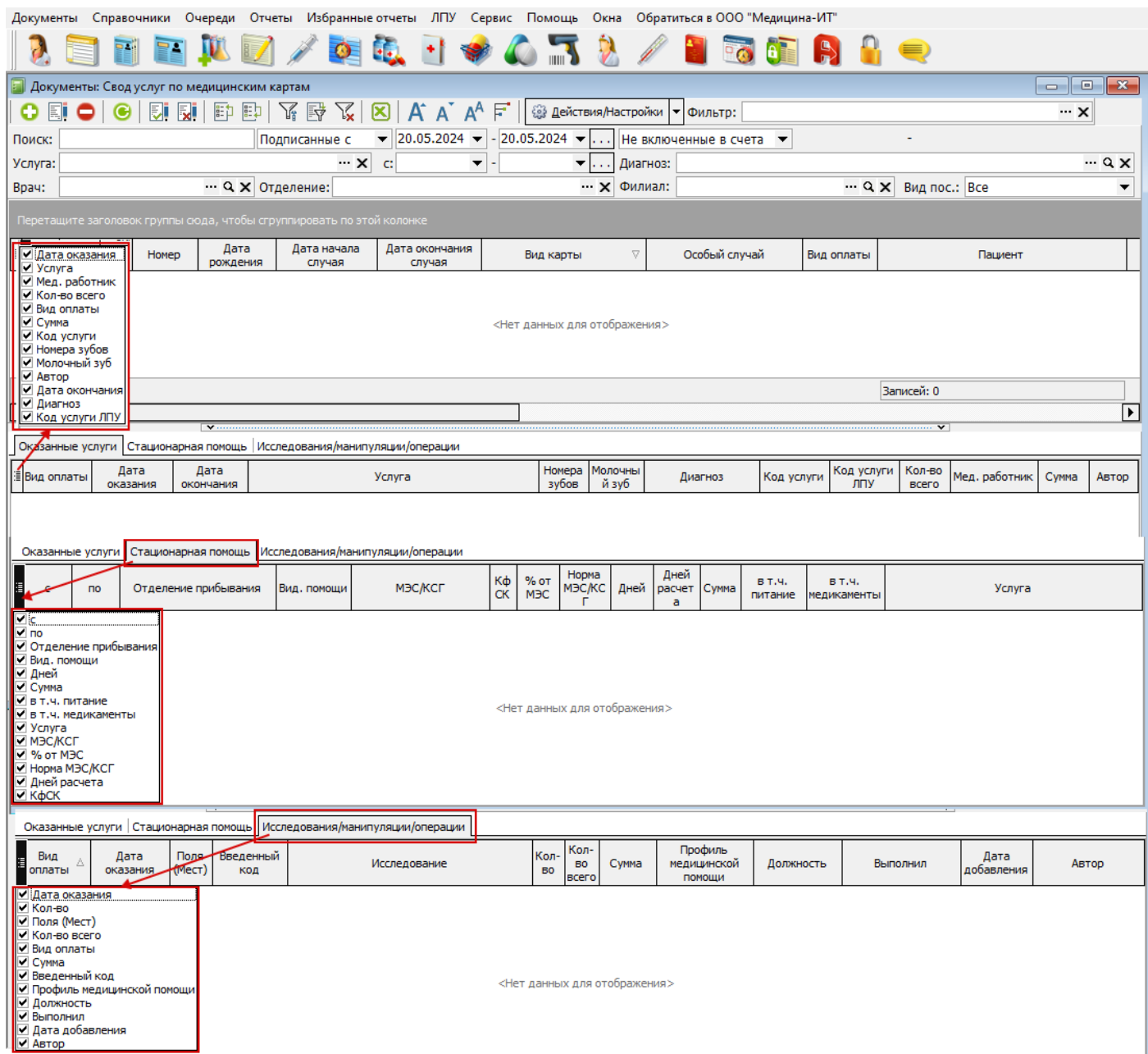

Рисунок 9.

Отбор по фильтрам "**Начало случая с**" (1) с заполнением соответствующих дат (2), и "**Не включенные в счета**" (3), отображает подготовленные (подписанные) и не подготовленные (не подписанные) карты/случаи, которые не включены в счета, или в конкретный счет, тогда данный фильтр необходимо установить "**Не включенные в счет**" и выбором соответствующего счета (рисунок 10).

Документы Справочники Очереди Отчеты Избранные отчеты ЛПУ Сервис Помощь Окна Обратиться в ООО "Медицина-ИТ"

Документы: Свод услуг по медицинским картам

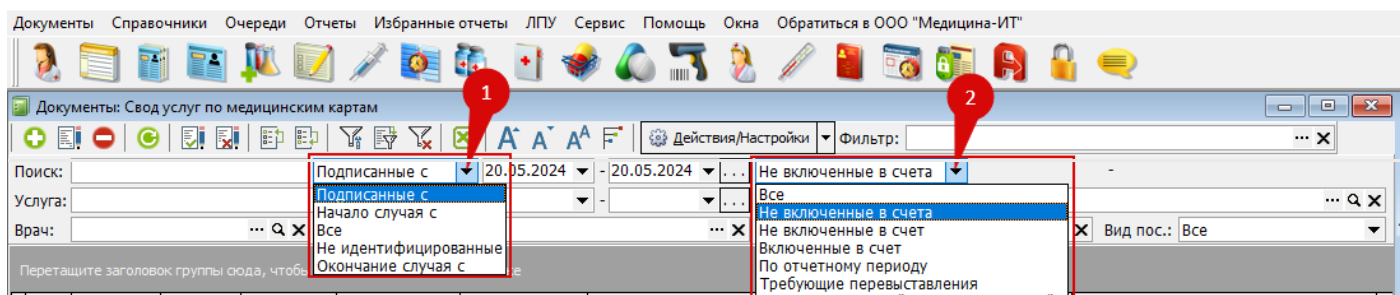
Поиск: Начало случая с 01.05.2024 - 24.05.2024 Не включенные в счета

Услуга: ... X с: Начало периода ... Диагноз: ... Q X

Врач: ... Q X Отделение: ... X Филиал: ... Q X Вид пос.: Все

Пол	Статус подготовки	Номер	Дата рождения	Дата начала случая	Дата окончания случая	Вид карты	Особый случай	Вид оплаты	Пациент
Муж.		0124	04.03.1955	06.05.2024 11:31:50		Дневной стационар		ОМС	
Жен.		131603	18.09.1988	03.05.2024	07.05.2024	Амбулаторный талон		ОМС	
Жен.		125435	16.07.1983	02.05.2024 15:09:00		Амбулаторный талон		ОМС	
Жен.		136731	15.11.1959	17.05.2024 14:12:00	17.05.2024	Амбулаторный талон		ОМС	
Жен.		136617	15.11.1959	13.05.2024 11:12:00	13.05.2024	Амбулаторный талон		ОМС	
Жен.		140925	15.11.1959	24.05.2024 8:20:00		Отдельные мед. услуги		ОМС	
Жен.		146564	15.11.1959	24.05.2024		Амбулаторный талон		ОМС	

Записей: 13748

Оказанные услуги: Стационарная помощь Исследования/манипуляции/операции

с	по	Отделение прибытия	Вид. помощи	МЭС/КСГ	Кф СК	% от МЭС	Норма МЭС/КСГ Г	Дней	Дней расчета	Сумма	в т.ч. питание	в т.ч. медикаменты	Услуга
<Нет данных для отображения>													

Рисунок 10.

Отбор оперативных данных выполняется при помощи фильтров "**Окончание случая**" (1) с указанием соответствующих дат (2) и "**Не включенные в счета**" (3) (рисунок 11).

Документы Справочники Очереди Отчеты Избранные отчеты ЛПУ Сервис Помощь Окна Обратиться в ООО "Медицина-ИТ"

Документы: Свод услуг по медицинским картам

Поиск: Окончание случая 01.05.2024 - 24.05.2024 Не включенные в счета

Услуга: ... X с: ... Диагноз: ... Q X

Врач: ... Q X Отделение: ... X Филиал: ... Q X Вид пос.: Все

Пол	Статус подготовки	Номер	Дата рождения	Дата начала случая	Дата окончания случая	Вид карты	Особый случай	Вид оплаты	Пациент
Муж.		138572	13.01.1954	20.05.2024 9:15:00	20.05.2024	Амбулаторный талон		ОМС	
Жен.		135730	23.11.2001	06.05.2024 15:09:00	07.05.2024	Амбулаторный талон		ОМС	
Жен.		135347	08.01.1978	06.05.2024	17.05.2024	Проф. осмотры (диспансер.)	Диспансеризация взрослого населения (1-ый этап)	ОМС	

Рисунок 11.

Для формирования данных по закрытому периоду нужно выбрать фильтры "По отчетному периоду" и "Месяц и год" (1) далее выставить фильтр "Все" (2) при этом установленные даты учитываться не будут, а только по отчетный периоду (рисунок 12).

Документы Справочники Очереди Отчеты Избранные отчеты ЛПУ Сервис Помощь Окна Обратиться в ООО "Медицина-ИТ"

Документы: Свод услуг по медицинским картам

Фильтр: [Все] 01.04.2024 - 30.04.2024 По отчетному периоду Февраль 2024 - Февраль 2024

Поиск: [Все] 01.04.2024 - 30.04.2024 По отчетному периоду Февраль 2024 - Февраль 2024

Услуга: ... X с: ... X Диагноз: ... Q X

Врач: ... Q X Отделение: ... X Филиал: ... Q X Вид пос.: Все

Перетащите заголовок группы оода, чтобы сгруппировать по этой колонке

Пол	Статус подготовки	Номер	Дата рождения	Дата начала случая	Дата окончания случая	Вид карты	Особый случай	Вид оплаты	Пациент
Жен.	■	5362	10.06.1977	10.02.2024 16:52:34	10.02.2024	Отдельные мед. услуги		ОМС	
Муж.	■	4893	16.11.1948	09.02.2024 14:56:06	09.02.2024	Отдельные мед. услуги		ОМС	
Жен.	■	4894	04.02.1957	15.02.2024 14:57:23	15.02.2024	Отдельные мед. услуги		ОМС	
Муж.	■	5087	29.01.1960	02.02.2024 12:05:21	02.02.2024	Отдельные мед. услуги		ОМС	
Жен.	■	3684	11.12.1982	13.02.2024 14:25:30	27.02.2024	Амбулаторный талон		ОМС	

Записей: 1573

Оказанные услуги Исследования/манипуляции/операции

Вид оплаты	Дата оказания	Услуга	Номера зубов	Код услуги	Кол-во всего	Мед. работник	Сумма
ОМС	13.02.2024	Посещение к акушеру-гинекологу		A0113601	1		0 Р
ОМС	27.02.2024	Посещение к акушеру-гинекологу		A0113601	1		0 Р
ОМС	13.02.2024	Обращение к акушеру-гинекологу		A0113602	1		5 Р
					3,00		1707,45

Рисунок 12.

# Замена услуг в отобранных картах

## Замена услуг в отобранных картах

Действие по замене услуг в отобранных картах выполняется в журнале карт (свод услуг).

1. Выбрать фильтры для отбора нужных карт.

1. Через выпадающий список выбрать нужный фильтр "**Подписанные с**", "**Начало случая с**", "**Не идентифицированные**", "**Все**", "**Окончание случая**", указать даты и при необходимости воспользоваться другими фильтрами.
2. Через "... " выбрать из справочника услугу, по которой необходимо найти случаи с неверной услугой для замены
3. Так же можно воспользоваться другими фильтрами, **3."Врач"**, **4."Отделение"**, **5."Филиал"**, "**Вид посещения**" (рисунок 1).

The screenshot shows a software interface for medical records. At the top, there are navigation tabs: "Документы", "Справочники", "Очереди", "Отчеты", "Избранные отчеты", "ДПУ", "Сервис", "Помощь", "Окна", and "Обратиться в ООО 'Медицина-ИТ'". A toolbar contains various icons for document management. The main area is titled "Документы: Свод услуг по медицинским картам". It features a search bar and several filter fields: "Начало случая с" (14.04.2025 - 02.05.2025), "Не включенные в счета", "Услуга: 1. Посещение в связи с заболеванием врача-г...", "Врач:", "Отделение:", "Филиал:", and "Вид пос.: Все". Red circles with numbers 1 through 5 highlight these filter fields. Below the filters is a table with columns: "Статус подготовки", "Номер", "Пол", "Дата рождения", "Дата начала случая", "Дата окончания случая", "Вид карты", "Особый случай", "Вид оплаты", and "Пациент". The table contains several rows of data. At the bottom, there is a summary table with columns: "Вид оплаты", "Дата оказания", "Услуга", "Номера зубов", "Код услуги", "Кол-во всего", "Мед. работник", and "Сумма".

Статус подготовки	Номер	Пол	Дата рождения	Дата начала случая	Дата окончания случая	Вид карты	Особый случай	Вид оплаты	Пациент
	84301	Муж.	16	16.04.2025 11:15:00	16.04.2025	Амбулаторный талон		ОМС	Пс...сович
	83220	Муж.	18	14.04.2025	14.04.2025	Амбулаторный талон		ОМС	Мс...ч
	83196	Муж.	25	15.04.2025 16:15:00	15.04.2025	Амбулаторный талон		ОМС	Мь...имович
	83681	Муж.	13	15.04.2025	15.04.2025	Амбулаторный талон		ОМС	Ме...вич
	83012	Муж.	15	14.04.2025	14.04.2025	Амбулаторный талон		ОМС	Ль...ович
	83275	Жен.	22	14.04.2025	14.04.2025	Амбулаторный талон		ОМС	Ку...ювна

Вид оплаты	Дата оказания	Услуга	Номера зубов	Код услуги	Кол-во всего	Мед. работник	Сумма
ОМС	14.04.2025	1. Посещение в связи с заболеванием врача-педиатра участкового		В01.031.101	1	Но...а Е.А.	809,42 Р

Рисунок 1.

2. После того как нужные карты будут отфильтрованы. Нажать на кнопку в сводке "Действия/Настройки" → "Прочее" → "Замена услуг в отобранных картах" (рисунок 3)



Рисунок 2.

3. Открывается окно в котором необходимо (рисунок 3)

1. Указать из справочника в строке "Исходная услуга"- **неверная**, которую заменить.
2. Указать из справочника в строке "Заменить на услугу" - **верную**, на которую заменить.
3. Далее нажать на кнопку "**Запустить**"

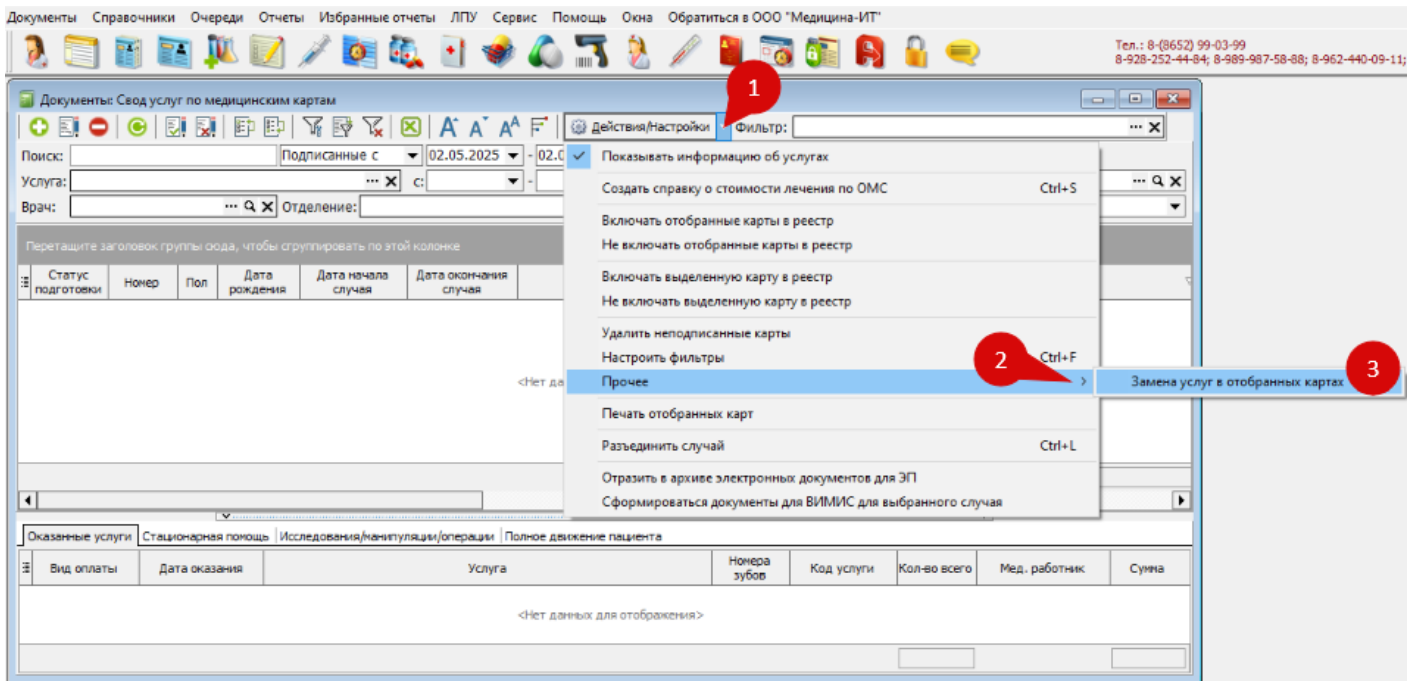
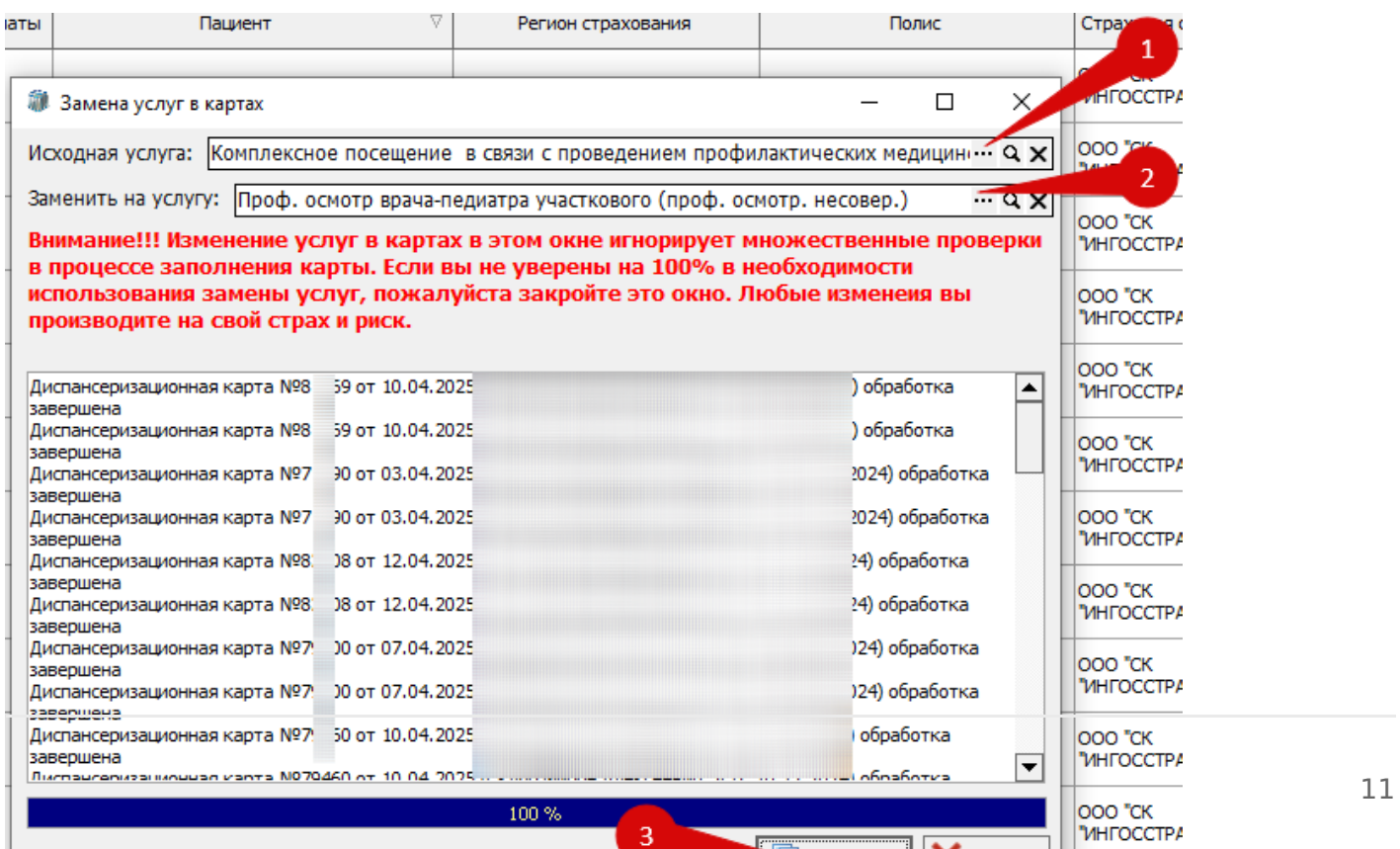

*Рисунок 3.*

В своде услуг в отфильтрованных ранее картах будет изменена услуга.