

# Настройка расписания для записи по длительности услуг

1. Добавить вид рабочего времени с настройкой "Запись по длительности услуг" (рисунок 1)

Документ: График работника №982 от 18.12.2024

История | Подпись: Администратор | Автор: Администратор

Номер: 982 от 18.12.2024 12:16 Дата работы: 09.12.2024

Сотрудник: УЗИ\_1

Примечание:

Среднее время приема: 00:00

Среднее время приема: 00:00

С	По	Вид рабочего времени	Среднее время приёма
08:00	18:00	УЗИ без времени	

Печать | Подписать и закрыть | Сохранить | Закрыть

Рисунок 1.

2. Добавить расписание на кабинет в помощнике составления расписания с данным видом рабочего времени (рисунок 2? 3)

[illegible]

Рисунок 2.

Документ: График работника №982 от 18.12.2024

История

Подпись: Администратор Автор: Администратор

Номер: 982 от 18.12.2024 12:16 Дата работы: 09.12.2024

Сотрудник: УЗИ\_1

Примечание:

Среднее время приема: 00:00

С	По	Вид рабочего времени	Среднее время приёма
08:00	18:00	УЗИ без времени	

Печать Подписать и закрыть Сохранить Закрыть

Рисунок 3.

3. В планировщике приемов необходимо выбрать врача (кабинет), выбрать пациента и указать конкретную услугу (рисунок 4)

Модуль амбулаторно-поликлинического приема. Планировщик записи на прием.

Планировщик записи на прием Модуль амбулаторно-поликлинического приема

Карта: Амбулаторный талон ЛПУ: Регистратура

Вид: Посещение по заболеванию ОМС

Пациент: Тест Тест Тест

Пол: Стар. образц. № 253652, ООО "СК "ИКСОСТР"...

Регион: Ставропольский край.

Пациент не проходит диспансеризацию  
Др: 01.09.1997 (27 лет) Пенсионер  
Госпитализация: 07.12.2024 (Отделение радиотерапии № 2)  
624997, Свердловская обл, св, Серов г, Свободы ул, д. 1, кв. 1  
Место карты: Рентген\_1(Отделение рентгенодиагностики)  
Последний визит: 24.10.2024 (С64) (Врач: Машков Дмитрий Евгеньевич)  
Последний прием: 09.09.2024 у врача Выбова Ира Николаевна

Планировщик приемов История обращения Направления Выбор врача (талон по врачам) Запись в другой ЛПУ Вызовы на дом Сервисы ЕПИСЗ

Поиск по услуге: 123

Новый прием Рентгенография пояснично - крестцового отдела позвоночника в 2-х проекциях (123) 1 УЗИ составная (123)

Направление: Истия Сид услуг Считать с УЗИ

Расписание врачей

Профиль	Кабинет	18.12	19.12	20.12	21.12	22.12	23.12	24.12	25.12	26.12	27.12	28.12	29.12	30.12	31.12	01.01	02.01	03.01	04.01	05.01	06.01	07.01
Ультразвуковая диагностика	УЗИ_1	08:00 18:00	08:00 18:00	08:00 18:00	08:00 18:00	08:00 18:00	08:00 18:00	08:00 18:00	08:00 18:00	08:00 18:00	08:00 18:00	08:00 18:00	08:00 18:00	08:00 18:00	08:00 18:00	08:00 18:00	08:00 18:00	08:00 18:00	08:00 18:00	08:00 18:00	08:00 18:00	08:00 18:00

Свободные талоны

Начало 08:00

Конец 18:00

Доп. талоны Лист ожидания Вызов на дом Запись через интернет

Талоны за пределами расписания (прочие, дополнительные ...)

Дата рождения

Рисунок 3.

4. Для записи необходимо щелкнуть на промежуток времени между временем "начала" и "конца" (рисунок 5).



Рисунок 5.

5. При записи на составную услугу, необходимо проверить состав данной услуги и длительность каждой из услуг (рисунок 6,7)

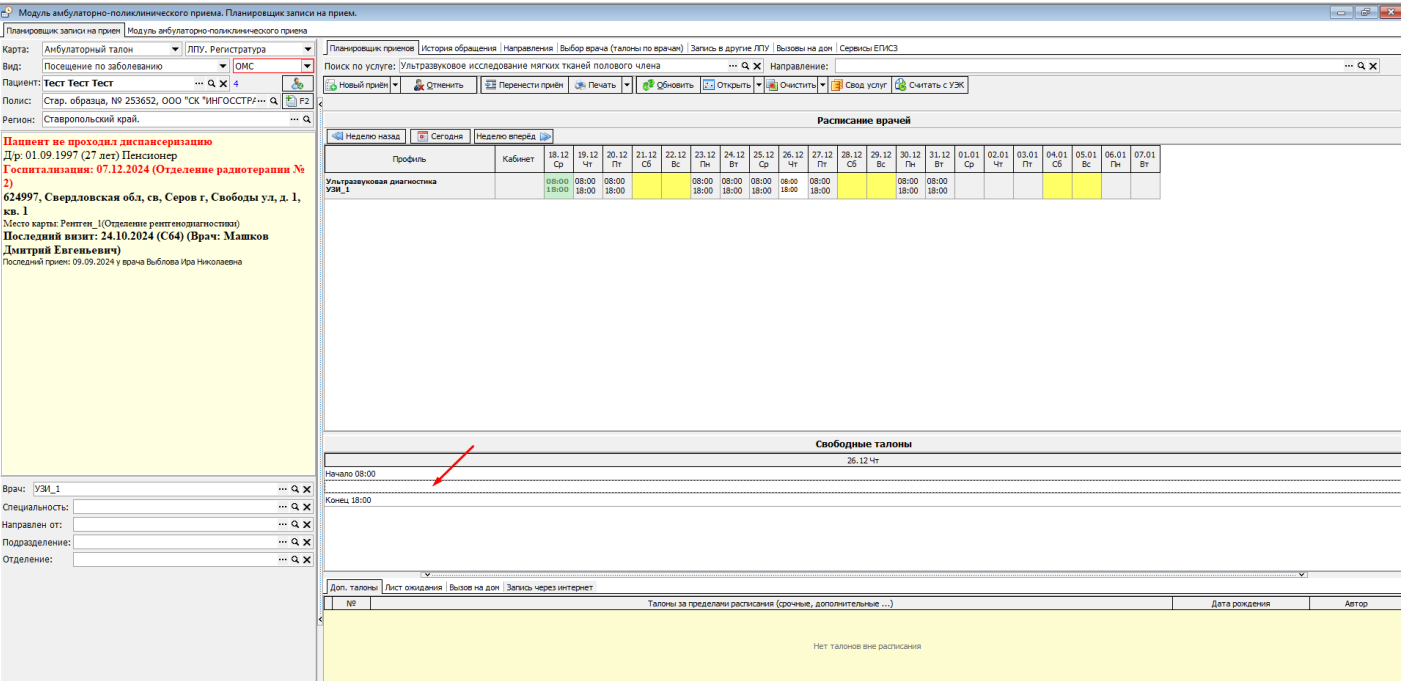

Рисунок 6.

Элемент справочника: Ультразвуковая доплерография артерий верхних конечностей

Код: 041200124 Код ФОМС: A04.12.001.24 Код ТФОМС (дети): Код МЗ: A04.12.001

Группа: Тип услуги:

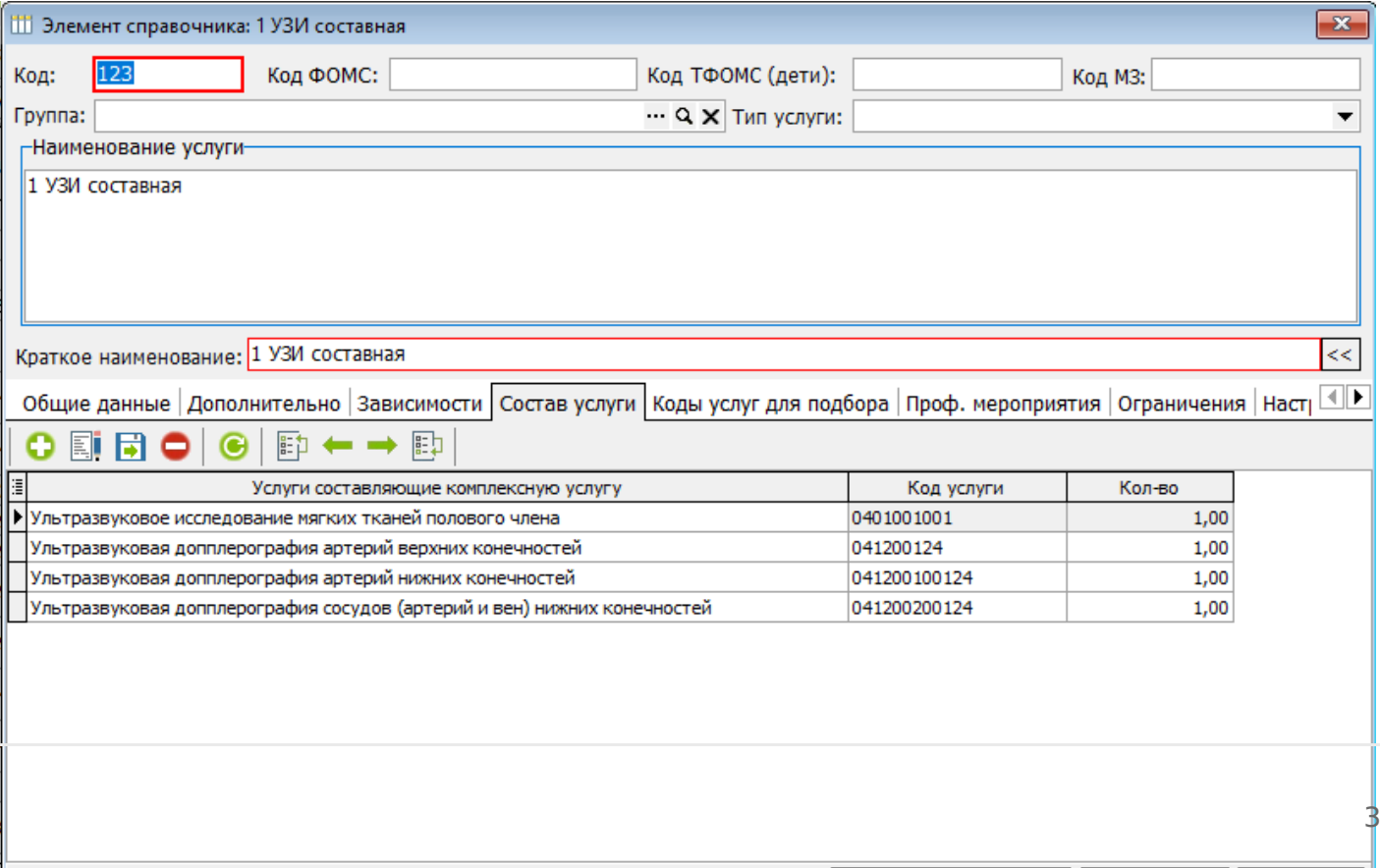
Наименование услуги  
Ультразвуковая доплерография артерий верхних конечностей

Краткое наименование: Ультразвуковая доплерография артерий верхних конечностей

Общие данные | Дополнительно | Зависимости | Состав услуги | Коды услуг для подбора | Проф. мероприятия | Ограничения | Наст

Среднее время выполнения услуги: 0 Дней 00:20:00 ☐ Не проверять на пересечение периодов при выписки талона

Вид посещения врача: Не определен

☐ Не проверять наличие обращений/посещений в других талонах (не объединять посещений в обращения из разных талонов)

Индекс сортировки при подборе услуги: 0 Кабинет:

☐ Услуга оказывается за счет средств ОМС в амбулаторных условиях по территориально-участковому принципу

☐ Не оказывается отдельно (оказывается только в составе других услуг) ☐ Для выгрузки во внешние системы

Цвет для талона: Black ☐ СИТО! ☐ Избранное НДС: Код налоговой: Доза радиации: 0,00мЗв.

Доп. инфо:

Примечание: Услуги 2024

Сохранить и закрыть Сохранить Закрыть

Рисунок 6.

После выбора составной услуги в планировщике программа предложит выбрать услуги из ее состава (рисунок 8). Для выбора всех услуг необходимо нажать на кнопку (1), для снятия всех галочек с выбранных услуг кнопку (2) (рисунок 9).

Подтверждение

Вы добавили комплексную услугу. Разложить услугу на составные услуги?

Да Нет

Рисунок 8.



Рисунок 8.

5. Далее будет сформирован талон с временем приема, сформированным с учетом длительности всех выбранных услуг (рисунок 10).

Документ: Талон на прием (Новый)

История | Подпись: Администратор | Автор: Администратор | Обращения пациента (F11)

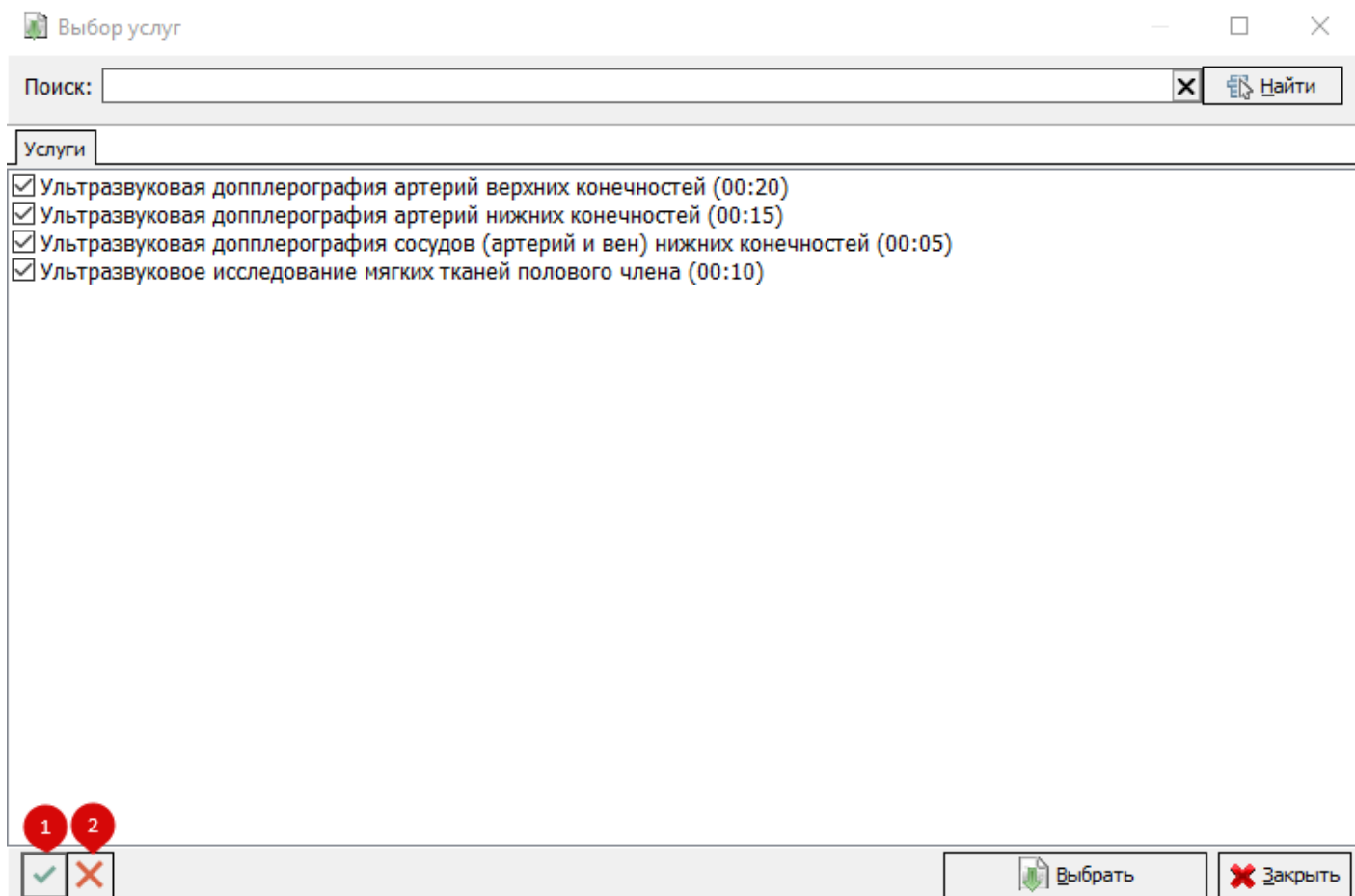
Номер:  от 20.12.2024 10:5 Вид карты: Отдельные мед. услуги

Вид: Посещение по заболеванию Оплата: ОМС

Куда направляется пациент:

Отделение: Отделение ультразвуковой диагност... Должность: Врач ультразвуковой диагностики

Врач: УЗИ\_1 Каб.:

Услуга:

Диагност. исслед.:  Включить уведомление ☐

Прием на: 30.12.2024 с: 08:10 по 08:50 Запись вне расписания ☐ Очередь: 1

Пациент: Тест Тест Тест СИО Статус: Пенсионер

Представитель пациента:  Полис представителя ☐

Госпитализация: 07.12.2024  
Д/р: 01.09.1997 (27 лет)  
624997, Свердловская обл, св, Серов г, Свободы ул, д. 1, кв. 1

Регион: Ставропольский край. Полис: Стар. образца, № 253652, ООО "СК "ИНГОСТРАХ-А...

*Рисунок 10.*

---

Revision #4

Created 18 December 2024 09:14:07 by Давлет-Кильдеева Екатерина

Updated 25 December 2024 13:35:07 by Давлет-Кильдеева Екатерина

1 6