

Запись по длительности услуг

- [Настройка расписания для записи по длительности услуг](#)

Настройка расписания для записи по длительности услуг

1. Добавить вид рабочего времени с настройкой "Запись по длительности услуг" (рисунок 1)

Документ: График работника №982 от 18.12.2024

История

Подпись: Администратор

Автор: Администратор

Номер: 982

от 18.12.2024 12:16

Дата работы: 09.12.2024

Сотрудник: УЗИ_1

...

Q

X

Примечание:

Среднее время приема: 00:00

↑

↓

+

!

→

+

↺

↻

→

→

→

С	По	Вид рабочего времени	Среднее время приёма
08:00	18:00	УЗИ без времени	

Печать

Подписать и закрыть

Сохранить

Закрыть

Рисунок 1.

2. Добавить расписание на кабинет в помощнике составления расписания с данным видом рабочего времени (рисунок 2? 3)

Помощник составления расписания

Специальность: ... Q X

Должность: ... Q X

Суббота

Тип рабочего времени: ... Q X

Отделение: ... Q X

Месяц: Декабрь 2024

ЕГИСЗ/ЕПУ

Воскресенье

Вид расписания: Беловик

Врач: УЗИ_1

Выводить только мед. работников

Врачи, по которым требуется расписание

Игнорировать производственный календарь

Филиал: БУЗ СК "ОХЛОД"

Q X

Обновить расписание

Очистить ячею

Экспорт в EXCEL

Печать расписания

Редактировать

Генераторы

Другие генераторы

Черновики

Мед. работник	Должность	Среднее время приема	12.24 Пятница	09.12.24 Понедельник	10.12.24 Вторник	11.12.24 Среда	12.12.24 Четверг	13.12.24 Пятница	16.12.24 Понедельник	17.12.24 Вторник	18.12.24 Среда	19.12.24 Четверг	20.12.24 Пятница	23.12.24 Понедельник	24.12.24 Вторник	25.12.24 Среда	26.12.24 Четверг	27.12.24 Пятница	30.12.24 Понедельник
УЗИ_1	Врач ультразвуковой диагностики	40	08:00 - 18:00	08:00 - 18:00	08:00 - 18:00	08:00 - 18:00	08:00 - 18:00	08:00 - 18:00	08:00 - 18:00	08:00 - 18:00	08:00 - 18:00	08:00 - 18:00	08:00 - 18:00	08:00 - 18:00	08:00 - 18:00	08:00 - 18:00	08:00 - 18:00	08:00 - 18:00	08:00 - 18:00

Рисунок 2.

Документ: График работника №982 от 18.12.2024

История | Подпись: Администратор | Автор: Администратор

Номер: 982 от 18.12.2024 12:16 Дата работы: 09.12.2024

Сотрудник: УЗИ_1

Примечание:

Среднее время приема: 00:00

С	По	Вид рабочего времени	Среднее время приёма
08:00	18:00	УЗИ без времени	

Печать Подписать и закрыть Сохранить Закрыть

Рисунок 3.

3. В планировщике приемов необходимо выбрать врача (кабинет), выбрать пациента и указать конкретную услугу (рисунок 4)

Модуль амбулаторно-поликлинического приема. Планировщик записи на прием.

Планировщик записи на прием | Модуль амбулаторно-поликлинического приема

Карта: Амбулаторный талон | ЛПУ: Регистратура

Вид: Посещение по заболеванию | ОМС

Пациент: Тест Тест Тест | Поиск по услуге: 123

Пол: Стар. образц. № 253652, ООО "СК "ИКСОСТР" | Направление: 123

Регион: Ставропольский край.

Пациент не проходит диспансеризацию
Др: 01.09.1997 (27 лет) Пенсионер
Госпитализация: 07.12.2024 (Отделение радиотерапии № 2)
624997, Свердловская обл, св, Серов г, Свободы ул, д. 1, кв. 1
Место карты: Рентген_1 (Отделение рентгенодиагностики)
Последний визит: 24.10.2024 (С64) (Врач: Машков Дмитрий Евгеньевич)
Последний прием: 09.09.2024 у врача Выхова Ира Николаевна

Расписание врачей

Профиль	Кабинет	18.12	19.12	20.12	21.12	22.12	23.12	24.12	25.12	26.12	27.12	28.12	29.12	30.12	31.12	01.01	02.01	03.01	04.01	05.01	06.01	07.01
Ультразвуковая диагностика	УЗИ_1	08:00 18:00	08:00 18:00	08:00 18:00	08:00 18:00	08:00 18:00	08:00 18:00	08:00 18:00	08:00 18:00	08:00 18:00	08:00 18:00	08:00 18:00	08:00 18:00	08:00 18:00	08:00 18:00	08:00 18:00	08:00 18:00	08:00 18:00	08:00 18:00	08:00 18:00	08:00 18:00	08:00 18:00

Свободные талоны

Начало 08:00
Конец 18:00

Доп. талоны | Лист ожидания | Вызов на дом | Запись через интернет

Талоны за пределами расписания (прочие, дополнительные ...)

Дата рождения

Рисунок 3.

4. Для записи необходимо щелкнуть на промежуток времени между временем "начала" и "конца" (рисунок 5).



Рисунок 5.

5. При записи на составную услугу, необходимо проверить состав данной услуги и длительность каждой из услуг (рисунок 6,7)

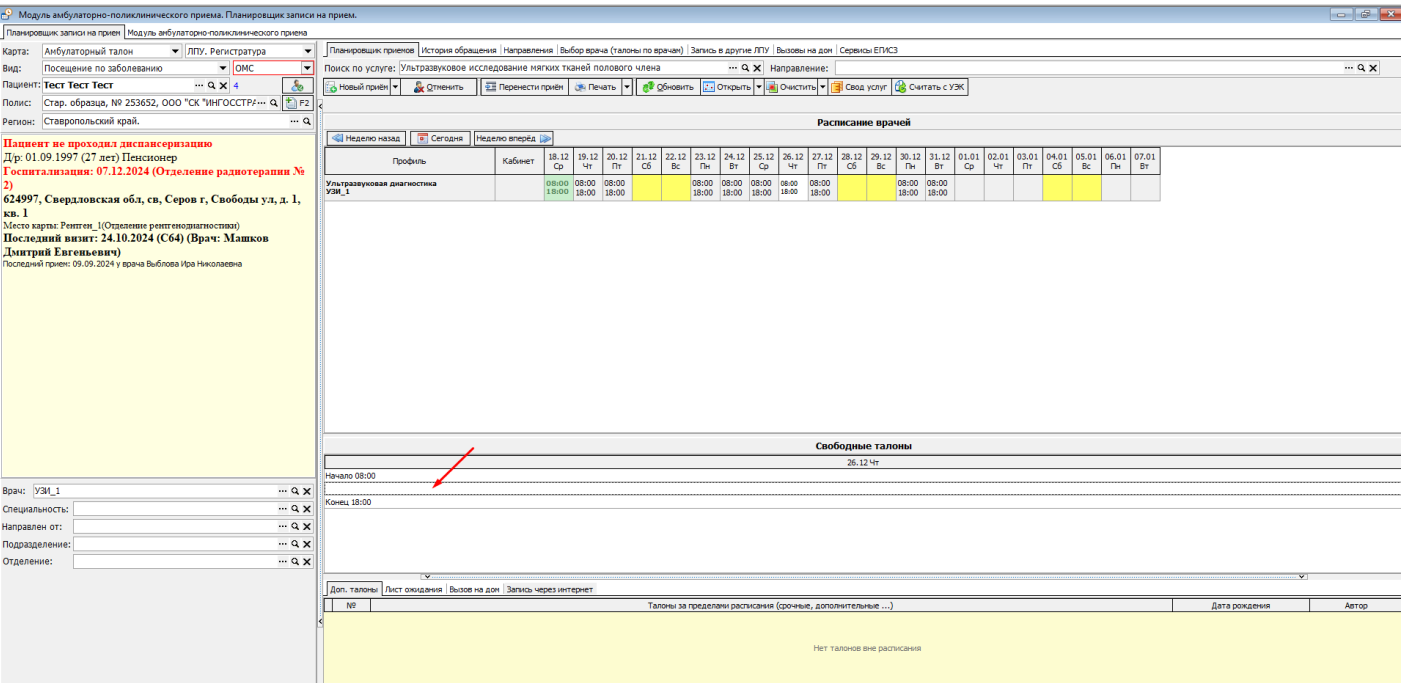

Рисунок 6.

Элемент справочника: Ультразвуковая доплерография артерий верхних конечностей

Код: 041200124 Код ФОМС: A04.12.001.24 Код ТФОМС (дети): Код МЗ: A04.12.001

Группа: Тип услуги:

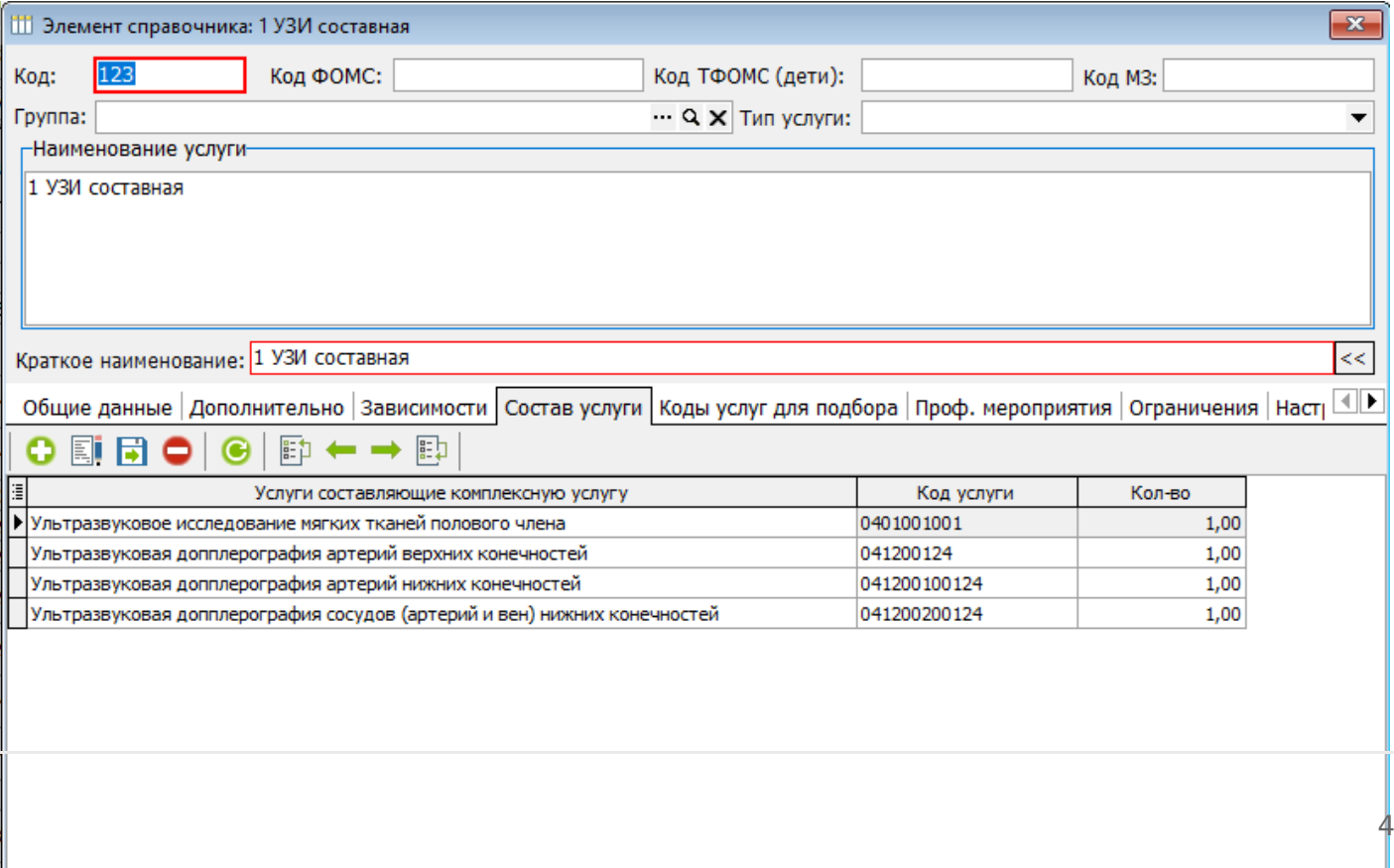
Наименование услуги
Ультразвуковая доплерография артерий верхних конечностей

Краткое наименование: Ультразвуковая доплерография артерий верхних конечностей

Общие данные | Дополнительно | Зависимости | Состав услуги | Коды услуг для подбора | Проф. мероприятия | Ограничения | Наст

Среднее время выполнения услуги: 0 Дней 00:20:00 ☐ Не проверять на пересечение периодов при выписки талона

Вид посещения врача: Не определен

☐ Не проверять наличие обращений/посещений в других талонах (не объединять посещений в обращения из разных талонов)

Индекс сортировки при подборе услуги: 0 Кабинет: ... Q X

☐ Услуга оказывается за счет средств ОМС в амбулаторных условиях по территориально-участковому принципу

☐ Не оказывается отдельно (оказывается только в составе других услуг) ☐ Для выгрузки во внешние системы

Цвет для талона: Black ☐ СИТО! ☐ Избранное НДС: ... Q X

Код налоговой: Доза радиации: 0,00мЗв.

Доп. инфо:

Примечание: Услуги 2024

Сохранить и закрыть Сохранить Закрыть

Рисунок 6.

После выбора составной услуги в планировщике программа предложит выбрать услуги из ее состава (рисунок 8). Для выбора всех услуг необходимо нажать на кнопку (1), для снятия всех галочек с выбранных услуг кнопку (2) (рисунок 9).

Подтверждение

? Вы добавили комплексную услугу. Разложить услугу на составные услуги?

Да Нет

Рисунок 8.



Рисунок 8.

5. Далее будет сформирован талон с временем приема, сформированным с учетом длительности всех выбранных услуг (рисунок 10).

Документ: Талон на прием (Новый)

История | Подпись: Администратор | Автор: Администратор | Обращения пациента (F11)

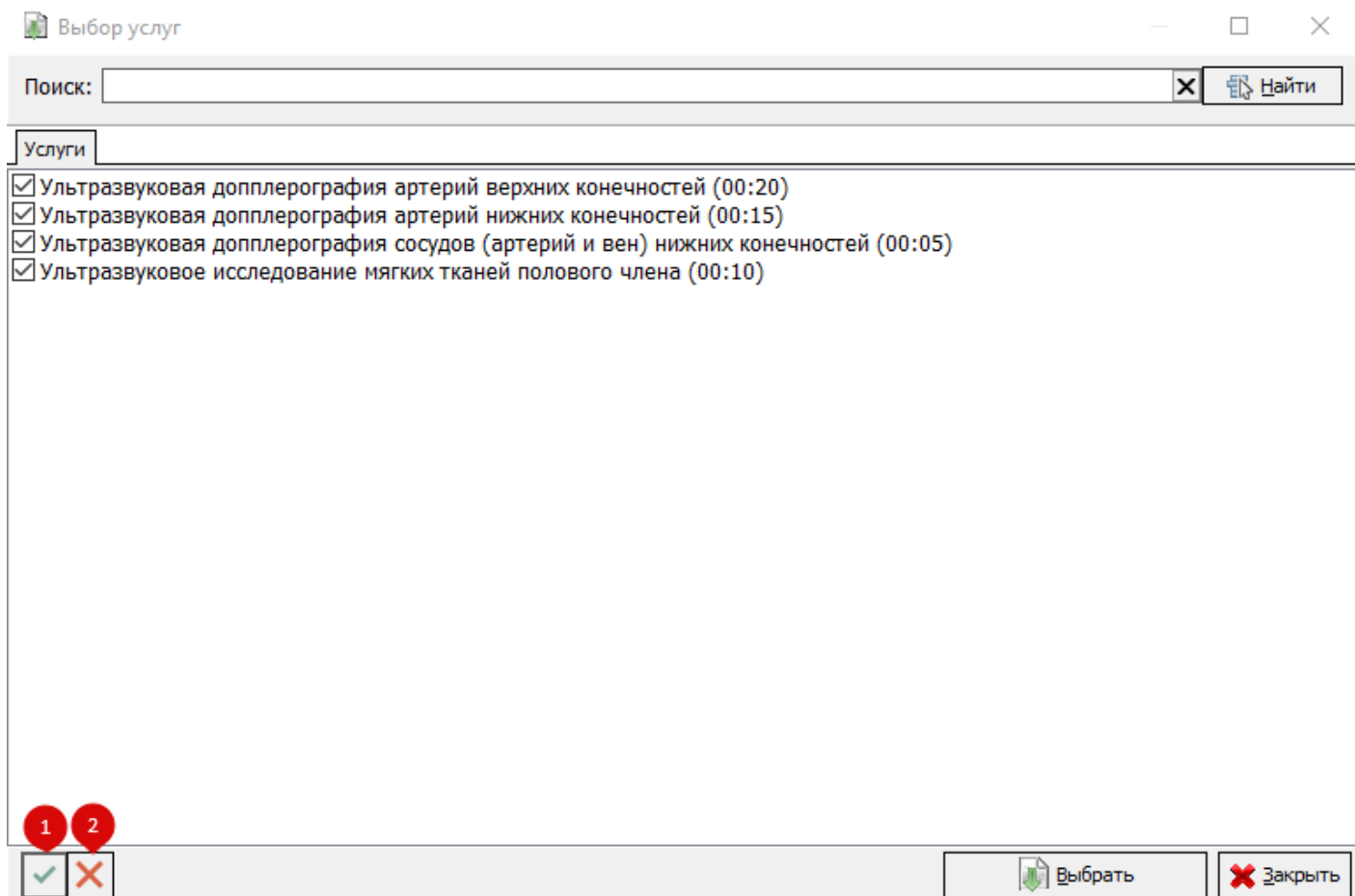
Номер: от 20.12.2024 10:5 Вид карты: Отдельные мед. услуги

Вид: Посещение по заболеванию Оплата: ОМС

Куда направляется пациент:

Отделение: Отделение ультразвуковой диагност... Должность: Врач ультразвуковой диагностики

Врач: УЗИ_1 Каб.:

Услуга:

Диагност. исслед: Включить уведомление ☐

Прием на: 30.12.2024 с: 08:10 по 08:50 Запись вне расписания ☐ Очередь: 1

Пациент: Тест Тест Тест СИО Статус: Пенсионер

Представитель пациента: Полис представителя ☐

Госпитализация: 07.12.2024
Д/р: 01.09.1997 (27 лет)
624997, Свердловская обл, св, Серов г, Свободы ул, д. 1, кв. 1

Регион: Ставропольский край. Полис: Стар. образца, № 253652, ООО "СК "ИНГОСТРАХ-А...

Рисунок 10.