

СК Заккрытие карт по комплексным диспансерным наблюдениям

В соответствии с приложением 1 дополнительно соглашения обновлено [приложение 6](#) тарифного соглашения. Диспансерные наблюдения должны оформляться как комплексные услуги. В таблице 1 (рисунок 1) предоставлены коды услуг, которые должны присутствовать в каждой карте в зависимости от повода консультации. В таблице 2 (рисунок 2) предоставлены коды и тарифы услуг, которые могут оказывать в рамках комплексной услуги.

Приложение 1
к дополнительному соглашению от 27.05.2026 № 3
к тарифному соглашению о реализации Территориальной
программы обязательного медицинского страхования
Ставропольского края на 2026 год от 26.03.2026

«Приложение 6
к тарифному соглашению
в сфере обязательного медицинского
страхования на территории
Ставропольского края
от 26 марта 2026 года

ТАРИФЫ НА ОПЛАТУ МЕДИЦИНСКИХ УСЛУГ ПРИ ПРОВЕДЕНИИ ДИСПАНСЕРНОГО НАБЛЮДЕНИЯ¹

Таблица 1

Комплексные посещения по диспансерному наблюдению

(рублей)

Рисунок 1.

Таблица 2

Тарифы медицинских услуг, входящих в комплексное посещение по проведению диспансерного наблюдения
(рублей)

№ стр.	Код услуги в системе ОМС	Наименование	Тариф
	1	2	3
1.	B04.047.003.040	Диспансерный прием (осмотр, консультация) врача-терапевта	601,82
2.	B04.050.001.040	Диспансерный прием (осмотр, консультация) врача - травматолога-ортопеда	641,15
3.	B04.001.001.040	Диспансерный прием (осмотр, консультация) врача - акушера-гинеколога	840,11
4.	B04.027.001.040	Диспансерный прием (осмотр, консультация) врача-онколога	641,15
5.	B04.008.001.040	Диспансерный прием (осмотр, консультация) врача-дерматовенеролога	516,97
6.	B04.014.002.040	Диспансерный прием (осмотр, консультация) врача-инфекциониста	903,50
7.	B04.015.003.040	Диспансерный прием (осмотр, консультация) врача-кардиолога	685,26
8.	B04.023.001.040	Диспансерный прием (осмотр, консультация) врача-невролога	713,96
9.	B04.028.001.040	Диспансерный прием (осмотр, консультация) врача-оториноларинголога	499,66
10.	B04.029.001.040	Диспансерный прием (осмотр, консультация) врача-офтальмолога	428,32
11.	B04.065.001.040	Диспансерный прием (осмотр, консультация) врача-стоматолога-терапевта	323,54

Рисунок 2.

1. Создание талона

Для создания талона необходимо зайти в планировщик записи на прием (рисунок 3).



Рисунок 3.



Рисунок 4.

Далее необходимо (рисунок 4):

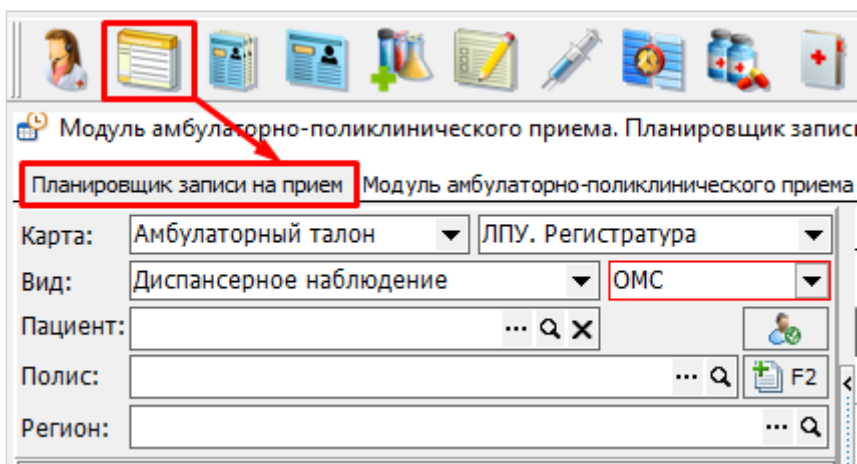
1. Выбрать вид карты "**Амбулаторный талон**".
2. Выбрать вид посещения "**Диспансерное наблюдение**".
3. Указать пациента.
4. Выбрать врача.

Выбрать дату и время для записи пациента.

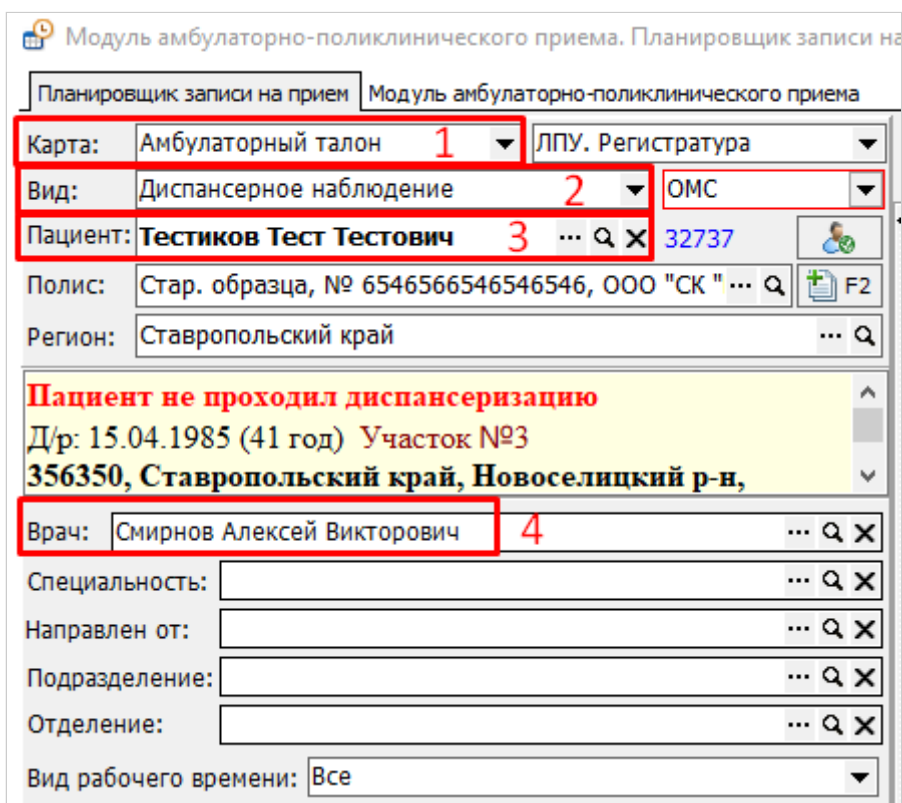
5. При создании талона автоматически подставится особый случай "Диспансерное наблюдение" под выбранный вид посещения (рисунок 5).

6. Услуга подбирается автоматически по совпадению должности/профиля/специальности врача.

Документ: Талон на прием (Новый)

История | Подпись: Администратор | Автор: Администратор | Обращения пациента (F11)

Номер: [] от 04.06.2026 15:00 Вид карты: Амбулаторный талон

Вид: Диспансерное наблюдение Диспансерное наблюдение 5 Оплата: ОМС

Куда направляется пациент:

Отделение: Районная поликлиника Должность: Врач-терапевт

Врач: Смирнов Алексей Викторович Каб.: []

Услуга: 6 Диспансерный прием (осмотр, консультация) врача-терапевта в рамках комплексного посещения...

Включить уведомление

Рисунок 5.

2. Оформление осмотра в АПП и закрытие карты

Для создания осмотра необходимо перейти на вкладку амбулаторно-поликлинической помощи (рисунок 6), где:

1. Двойным кликом выбрать нужный талон.
2. Нажать кнопку "Оформить прием".
3. Выбрать вид приема "Диспансерное наблюдение".
4. Нажать кнопку "Выбрать".

Модуль амбулаторно-поликлинического приема. Планировщик записи на прием.

Планировщик записи на прием Модуль амбулаторно-поликлинического приема

Период с: 04.06.2026 - 04.06.2026 ... Все Врач: []

Пациент: [] Записать на приём

Отображать в списке резервы Список талонов

Тип оплаты	№	Очередь	Код	Пациент	Дата рождения
------------	---	---------	-----	---------	---------------

госпитализация по истории №3 с 13.02.2

ТЕСТИКОВ ТЕСТ ТЕСТОВИЧ (

ПОЛИС: СТАР. ОБРАЗЦА, № 65465665

ООО "СК "ИНГОССТРАХ-М" 4

Пациент не проходил диспансер

Рисунок 6.

Далее необходимо выбрать нужный шаблон и оформить осмотр (рисунок 7).



Рисунок 7.

3. Закрытие карты в своде услуг

Закрытая карта в своде услуг должна выглядеть следующим образом (рисунок 8):

1. В поле "Вид карты" должен быть выбран **"Амбулаторный талон"**.
2. В поле "Особый случай" должен быть указано **"Диспансерное наблюдение"**.
3. Пациент обязательно должен состоять на д-учете или быть взят на него.
4. В поле "Цель" должен быть указан вариант **"1.3 Диспансерное"**

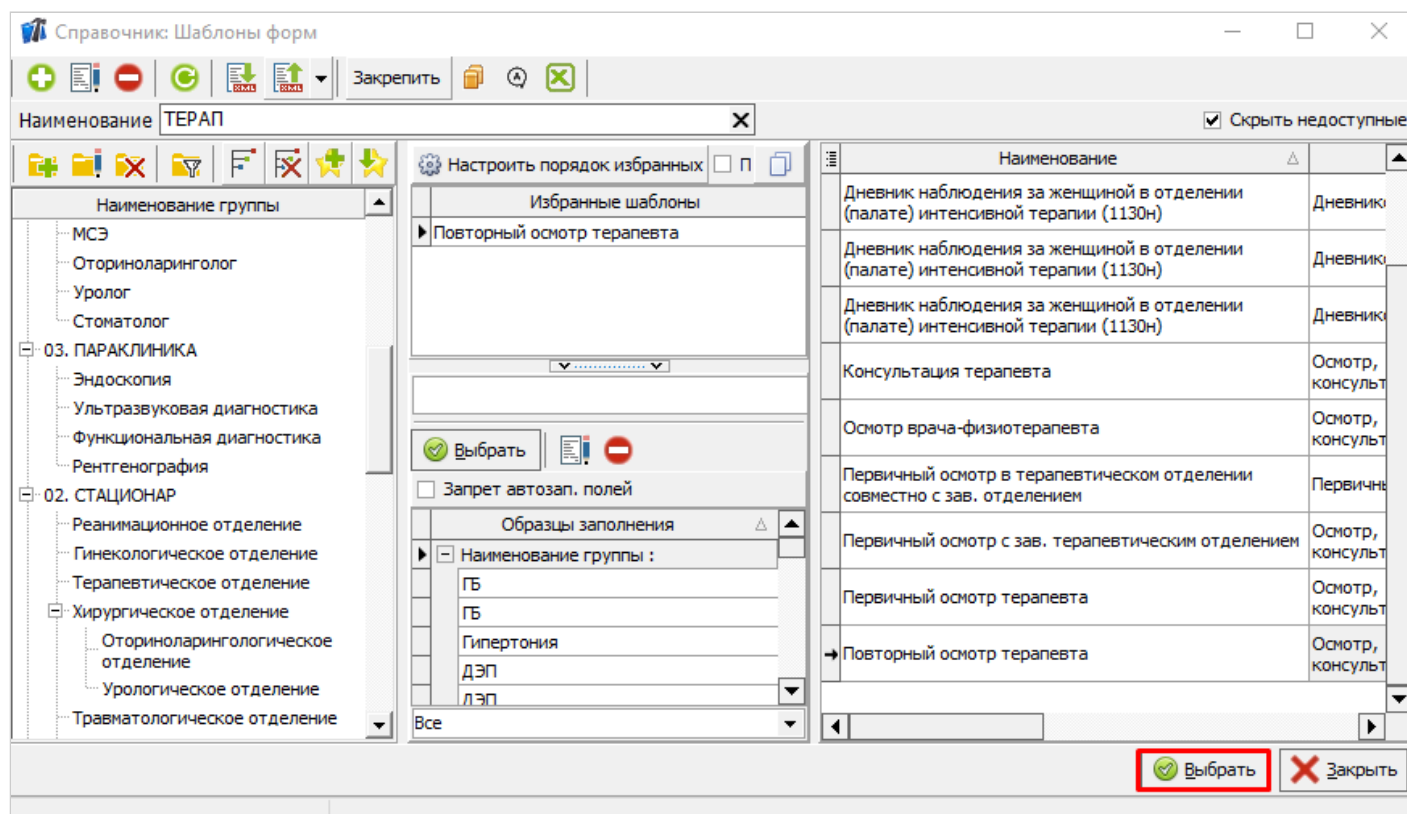
наблюдение".

5. В табличную часть карты автоматически будет добавлена услуга из шаблона. Для добавления доступны услуги из таблицы 2 приложения 6. В КСАМУ такие услуги внесены с единицей измерения "Посещений - поликлиника (количество посещений)" (рисунок 9).

6. В окошке "Манипуляции" должна быть указана услуга из таблицы 1 с нулевой стоимостью.

7. В окошке "Манипуляции" должны быть указаны все выполненные услуги в рамках комплексного диспансерного посещения.

Документ: Амбул. случай №77 от 04.06.2026 (Тестиков Тест Тестович, д.р: 15.04.1985)

Случай №: 77 с 04.06.2026 по 04.06.2026 Вид: Амбулаторный талон 1 ОМС Диспансерное наблюдение 2

№ полиса: 6546566546546546 Стар. образца СМО: ООО "СК "ИНГОСТРАХ-М" Ставропольский край

Пациент: Тестиков Тест Тестович 32737 Муж д/р: 15.04.1985 41 год СНИЛС:

Адрес: 356350, Ставропольский край, Новоселицкий р-н, Новоселицкое с, Ленина ул, Участок: Участок №3

Подразд.: ГБУЗ СК "Новоселицкая РБ" Врач: Смирнов Алексей Викторович

Результат: Динамическое наблюдение Характер: 3. Диагноз установлен ранее (-) Травма: Отсутствует Причина:

Исход: Без перемен Д-учет: 1.Состоит 3

1. Оказанные услуги Дополнительно

Цель: 1.3 Диспансерное наблюдение Обращение: 0,00р.

Дата начала	Вид оплаты	Услуга	Сумма	Код услуги	Причина невыполнения	Кол-во	Кол-во всего	П
04.06.2026	ОМС	Диспансерный прием (осмотр, консультация) врача-терапевта в рамках комплексного посещения по проведению диспансерного наблюдения	601,82 р	04047003400		1	1	Терапия

Манипуляции по истории болезни пациента (исследования, операции, медикаменты, прочие услуги)

Не выгружать по ОМС	Дата оказания	Код ТФОМС	Исследование/манипуляция/операция	Сумма	Причина невыполнения
<input type="checkbox"/>	04.06.2026	A11.16.002.040	Биопсия желудка с помощью эндоскопии в рамках комплексного посещения по проведению диспансерного наблюдения	2 570,21 р	7
<input checked="" type="checkbox"/>	04.06.2026	B04.047.011.001.001	Диспансерное посещение (осмотр, консультация) (взрослые) по поводу иных заболеваний	6 0,00 р	6
<input type="checkbox"/>	04.06.2026	A04.16.001.040	Ультразвуковое исследование органов брюшной полости (комплексное) в рамках комплексного посещения по проведению диспансерного наблюдения	683,99 р	8

Записей: 3

Сохранить и закрыть (ESC)

Рисунок 9.

Revision #2

Created 4 June 2026 11:07:17 by Ашихина Анастасия

Updated 10 June 2026 07:30:57 by Ашихина Анастасия

1 8