

СК Подробная инструкция по оформлению школы здоровья

Пошаговая инструкция по оформлению школ здоровья для вида карт "Амбулаторный талон".

1. Создание талона

Для создания талона необходимо зайти в планировщик записи на прием (рисунок 1).



Рисунок 1.

Далее необходимо (рисунок 2):

1. Выбрать вид карты "Амбулаторный талон".
2. Вид посещения - выбрать нужный вид школы здоровья. Например: Школа для больных с бронхиальной астмой.
3. Указать пациента.
4. Выбрать врача.

Модуль амбулаторно-поликлинического приема. Планировщик записи на прием

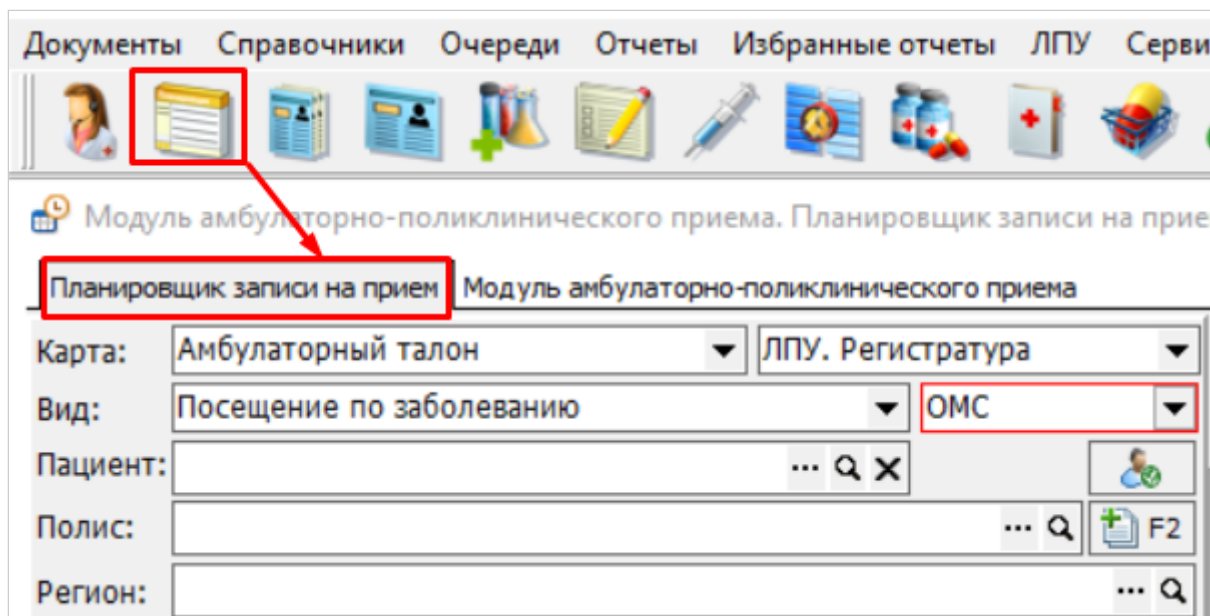
Планировщик записи на прием | Модуль амбулаторно-поликлинического приема

Карта: **Амбулаторный талон** **1** | ЛПУ. Регистратура

Вид: **Школа для больных с бронхиальной астмой** **2** | ОМС

Пациент: **Тестиков Тест Тестович** **3** ... 🔍 ✕ 32737

Полис: Стар. образца, № 6546566546546546, ООО "СК "ИНГОС... 🔍 + F2

Регион: Ставропольский край ... 🔍

Пациент не проходил диспансеризацию

Д/р: 15.04.1985 (40 лет) БОМЖ Участок №3
356350, Ставропольский край, Новоселицкий р-н,
Новоселицкое с, Ленина ул, д. 1, кор. 1, кв. 1

Врач: **Смирнов Алексей Викторович** **4** ... 🔍 ✕

Специальность: ... 🔍 ✕

Направлен от: ... 🔍 ✕

Подразделение: ... 🔍 ✕

сен 2025							окт 2025						
Пн	Вт	Ср	Чт	Пт	Сб	Вс	Пн	Вт	Ср	Чт	Пт	Сб	Вс
1	2	3	4	5	6	7			1	2	3	4	5
8	9	10	11	12	13	14	6	7	8	9	10	11	12
15	16	17	18	19	20	21	13	14	15	16	17	18	19
22	23	24	25	26	27	28	20	21	22	23	24	25	26
29	30						27	28	29	30	31		

Рисунок 2.

Далее необходимо выбрать дату и время для записи пациента. В талоне указать нужную услугу из таблицы 1.

Таблица 1.

	ПОСЕЩЕНИЯ ШКОЛЫ САХАРНОГО ДИАБЕТА
B04.012.001.001.001	Школа для пациентов с сахарным диабетом 1 типа (взрослые)
B04.012.001.002.001	Школа для пациентов с сахарным диабетом 2 типа (взрослые)
B04.012.001.001.002	Школа для пациентов с сахарным диабетом (дети)
	ПОСЕЩЕНИЯ ШКОЛЫ С ХРОНИЧЕСКИМ НЕИНФЕКЦИОННЫМ ЗАБОЛЕВАНИЕМ
B05.069.008.002	Школа для пациентов с избыточной массой тела и ожирением (дети)
B05.069.008.001	Школа для пациентов с избыточной массой тела и ожирением (взрослые)
B04.015.002.001.001	Школа для больных с сердечной недостаточностью (взрослые)
B04.015.001.001.002	Школа для больных с артериальной гипертензией (взрослые)
B04.040.001.001.001	Школа для больных с заболеваниями суставов и позвоночника (взрослые)
B04.037.003.001.001	Школа для больных с бронхиальной астмой (взрослые)
B04.037.001.001.003	Школа для больных с хронической обструктивной болезнью лёгких (ХОБЛ) (взрослые)
B04.001.003.001.002	Школа для беременных и по вопросам грудного вскармливания

Пример талона предоставлен на рисунке 3.

Документ: Талон на прием (Новый)

История | Подпись: Администратор | Автор: Администратор | Обращения пациента (F11)

Номер: [] от 22.09.2025 18:2 Вид карты: Амбулаторный талон

Вид: Школа для больных с бронхиальн... Оплата: ОМС

Куда направляется пациент:

Отделение: Терапевтическое отделение Должность: Врач-терапевт

Врач: Смирнов Алексей Викторович Каб.: []

Рисунок 3.

2. Оформление осмотра в модуле амбулаторно-поликлинической помощи

Для создания осмотра необходимо перейти на вкладку амбулаторно-поликлинической помощи (рисунок 4), где:

1. Двойным кликом выбрать нужный талон.
2. Нажать кнопку "Оформить прием".
3. Отметить нужный вид посещения.
4. Нажать кнопку "Выбрать".
5. Оформить осмотр.

The screenshot displays a software interface for managing medical appointments. At the top, there are filters for the period (22.09.2025) and the doctor (Смирнов Алексей Викторович). Below this is a table titled "Список талонов" (Appointment List) with columns for payment type, number, queue, patient name, date of birth, appointment date, and doctor. The second row is highlighted with a red box and labeled '1.'. A dialog box titled "Выберите вид приема" (Select appointment type) is open, showing a list of visit types. The option "Школа для больных с бронхиальной астмой" (School for patients with bronchial asthma) is highlighted with a blue box and labeled '3.'. To the right, there is a section for "Документы пациента" (Patient Documents) with a table of records. A red box labeled '2.' points to the "Оформить приём" (Form appointment) button. At the bottom of the dialog box, a red box labeled '4.' points to the "Выбрать" (Select) button.

Тип оплаты	№	Очередь	Код пациента	Пациент	Дата рождения	Дата приёма	с	по	Врач	Отдел
Платные услуги	69951	1	32737	Тестиков Тест Тестович	15.04.1985	22.09.2025	08:15	08:30	Смирнов Алексей Викторович	Терапевтиче
ОМС	69954	1	32737	Тестиков Тест Тестович	15.04.1985	22.09.2025	09:45	10:00	Смирнов Алексей Викторович	Терапевтиче

Выберите вид приема

- Амбулаторный талон
- Карта проф. осмотра (диспансеризации)
- Посещение по заболеванию
- Посещение на дому
- Неотложная помощь на дому
- Неотложная помощь
- Диспансерное наблюдение
- Диспансерное наблюдение (болезней системы кровообращения на дому)
- Диспансерное наблюдение (болезней системы кровообращения)
- Диспансерное наблюдение (онкологические заболевания)
- Диспансерное наблюдение (онкологические заболевания, на дому)
- Диспансерное наблюдение (сахарный диабет)
- Диспансерное наблюдение (сахарный диабет, на дому)
- Диспансерное посещение на дому
- Консультация
- Патронаж
- Профосмотр
- Прочие цели (справки)
- Школа для больных с бронхиальной астмой

№	Тип	Дата	Н
69954	Талон на прием №6 (Школа для Больных (взрослые))	22.09.2025	
63378	Консультация тера	22.09.2025	
69934	Талон на прием №6 (1. Посещение в св врача-терапевта)	22.07.2025	
69933	Талон на прием №6 (0)	17.07.2025	
63366	1. Посещение в св врача-терапевта	10.07.2025	
69931	Талон на прием №6 (7. Диспансерное п консультация) врач подросткового)	02.07.2025	

Рисунок 4.

По умолчанию подгружен универсальный шаблон для школ здоровья (рисунок 5).



Рисунок 5.

После оформления шаблона необходимо нажать кнопку "подписать и закрыть" (рисунок 6). На данном этапе талон еще не закрывается.

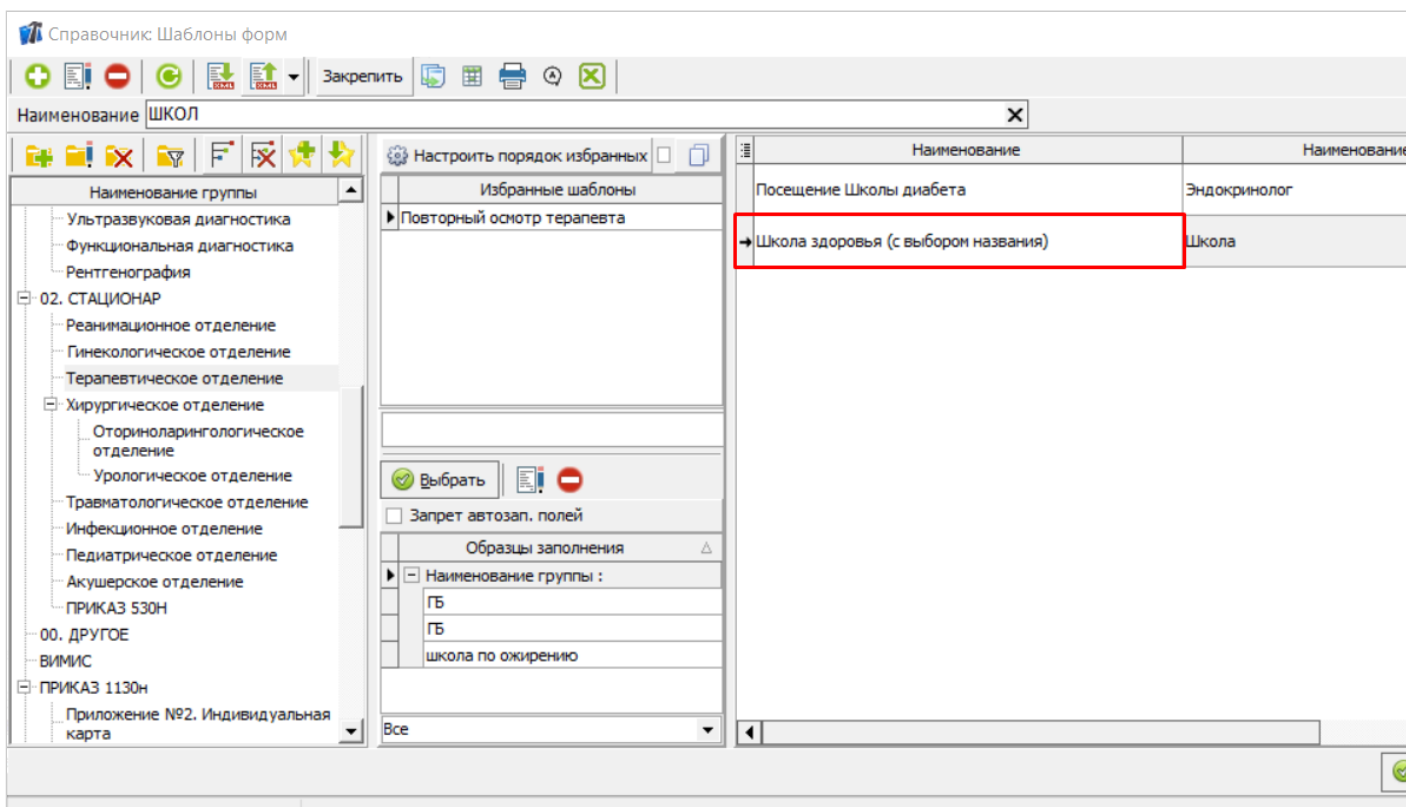

Рисунок 6.

3. Оформление посещений по школе здоровья в рамках одного талона

Для создания нового посещения по школе здоровья в рамках текущего случая необходимо на вкладке амбулаторно-поликлинического приема нажать на кнопку "Записать на прием" - "Записать в рамках текущего" и выбрать нужный вариант (рисунок 7).

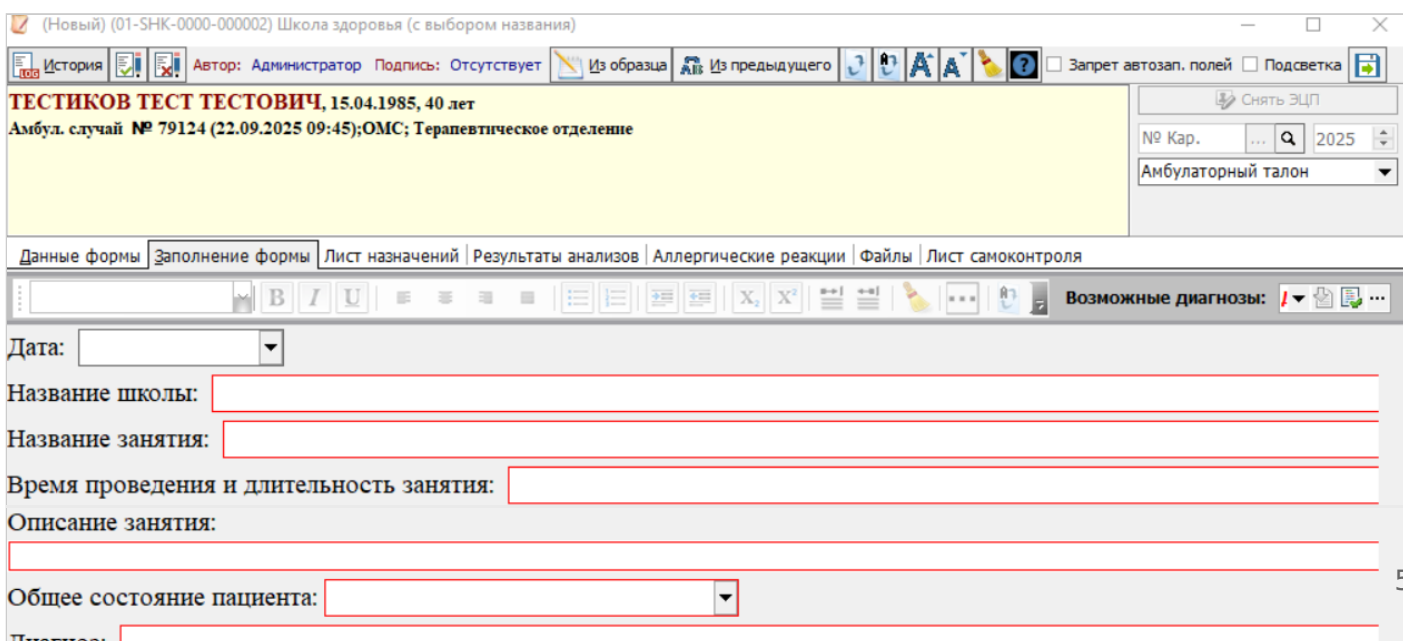

Рисунок 7.

Далее откроется врачебный планировщик для записи, в котором необходимо (рисунок 8):

1. Выбрать вид карты "Амбулаторный талон".
2. Вид посещения - выбрать нужный вид школы здоровья.
Например: Школа для больных с бронхиальной астмой.
3. Выбрать услугу из таблицы 2.
4. Выбрать врача.

5. Выбрать дату.
6. Выбрать время.
7. Сверить данные по талону и нажать кнопку "Подписать и закрыть".

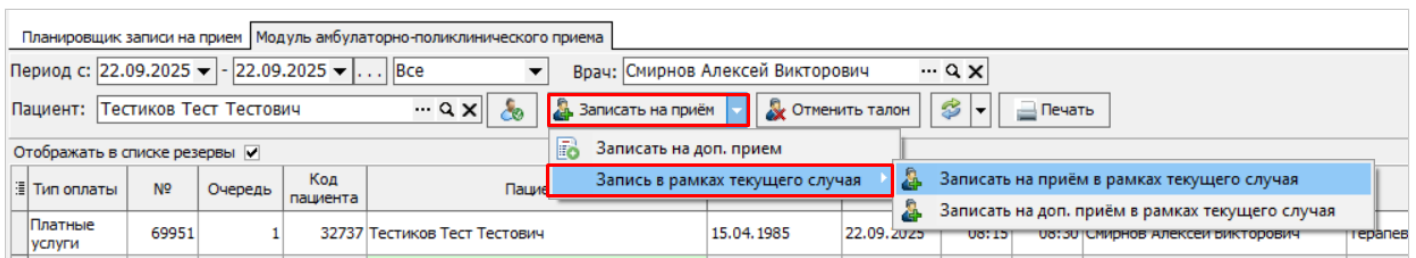

Рисунок 8.

Таблица 2.

	ПОСЕЩЕНИЯ ШКОЛЫ САХАРНОГО ДИАБЕТА
1001	Школа для пациентов с сахарным диабетом

	ПОСЕЩЕНИЯ ШКОЛЫ С ХРОНИЧЕСКИМ НЕИНФЕКЦИОННЫМ ЗАБОЛЕВАНИЕМ
1005	Школа для пациентов с избыточной массой тела и ожирением
1000	Школа для больных с сердечной недостаточностью
1002	Школа для больных с артериальной гипертензией
1004	Школа для больных с заболеваниями суставов и позвоночника
1003	Школа для больных с бронхиальной астмой

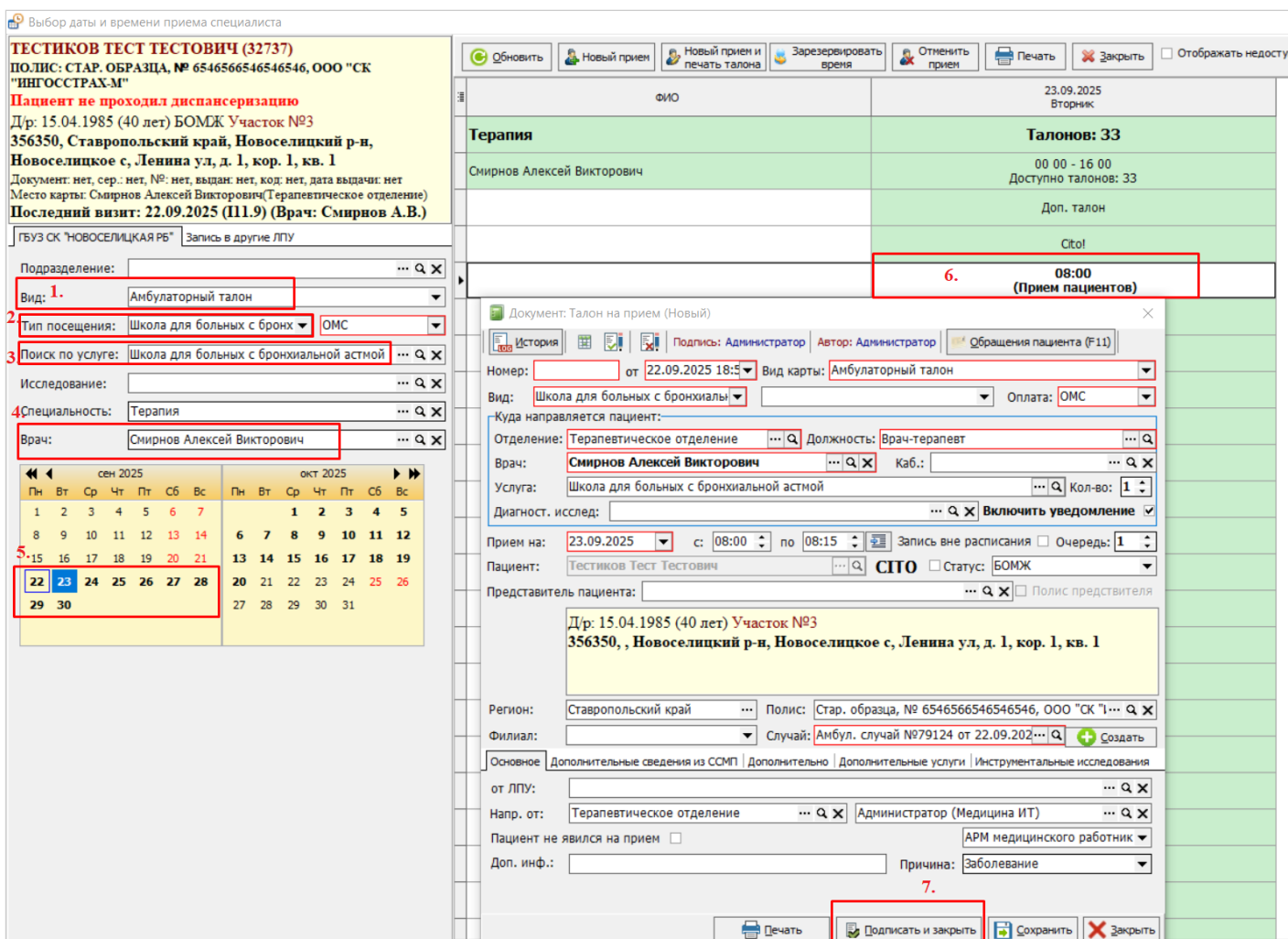
По аналогии нужно записать пациента на дальнейшее посещения.

4. Оформление осмотров и закрытие талона

На каждый созданный в рамках случая талон необходимо оформить шаблон (повторить пункт 2).

После того, как созданы осмотры на все посещения школы здоровья талон необходимо закрыть. Для этого нужно в модуле амбулаторно-поликлинической помощи выбрать нужный талон и нажать кнопку "закрыть случай" или воспользоваться горячей клавишей f10 (рисунок 9).

Модуль амбулаторно-поликлинического приема. Планировщик записи на прием.

Планировщик записи на прием | Модуль амбулаторно-поликлинического приема

Период с: 01.09.2025 - 24.09.2025 | Все | Врач: Смирнов Алексей Викторович

Пациент: Тестиков Тест Тестович | Записать на приём | Отменить талон

Отображать в списке резервы

№	Очередь	Код пациента	Пациент	Дата рождения	Дата приема	с	по
69954	1	32737	Тестиков Тест Тестович		25	09:45	10:00
69956	Доп01	32737	Тестиков Тест Тестович		25		
69955	1	32737	Тестиков Тест Тестович		25	08:00	08:00

Всего талонов: 3 | **Закрыт/отработан:** 1 | Не

Портал врача | Документы по всем МО | **История**

Госпитализация по истории №15 с 29.07.2025 по ...

ТЕСТИКОВ ТЕСТ ТЕСТОВИЧ (32737)
 ПОЛИС: СТАР. ОБРАЗЦА, № 6546566546546546, ООО "СК "ИНГОССТРАХ-М"
 Пациент не проходил диспансеризацию
 Д/р: 15.04.1985 (40 лет) БОМЖ Участок №3
 356350, Ставропольский край, Новоселицкий р-н, Новоселицкое с, Ленина ул, д. 1, кор. 1, кв. 1
 Документ: нет, сер.: нет, №: нет, выдан: нет, код: нет, дата выдачи: нет
 Место карты: Смирнов Алексей Викторович (Терапевтическое)

Оформить приём | Создать документ | Печать документа

Документы по истории | По текущему | Тип документа: Все

Документы пациента

Поиск по названию документа:

№	Тип	Дата	Название
Случай: 79124 (111.9)		с 18.09.2025	(Всего записей: 4)
69955		22.09.2025	Талон на прием №69955

Рисунок 9.

Далее откроется свод услуг (рисунок 10), в котором необходимо проверить корректность внесенных данных и заполнить поля: "Результат", "Исход", "Характер", "Цель".

В табличной части должна быть ОДНА услуга с ценой. Все остальные услуги должны находиться на вкладке "Манипуляции" и быть с нулевой стоимостью.

Документ: Амбул. случай №79124 от 18.09.2025 (Тестиков Тест Тестович, д.р: 15.04.1985)

Случай №: 79124 с 18.09.2025 по 18.09.2025 Вид: Амбулаторный талон ОМС

№ полиса: 6546566546546546 Стар. образца СГ+М СМО: ООО "СК "ИНГОСТРАХ-М" Ставропольский край БОМЖ

Пациент: Тестиков Тест Тестович 32737 Муж д/р: 15.04.1985 40 лет СНИЛС:

Документ: Представитель: Полис представителя

Адрес: 356350, Ставропольский край, Новоселицкий р-н, Новоселицкое с, Ленина ул, д. 1, кор... Участок: Участок №93

Подразд.: Новоселицкая РБ Врач: Смирнов Алексей Викторович (Терапия, Терапевтическое отделение)

Диог. заключ.: И11.9. Гипертензивная (гипертоническая) болезнь с пре... Под. ЭНО Соп.: Ослож:

Результат: Лечение завершено Характер: 1. Острое (+) Травма: Отсутствует Причина:

Исход: Улучшение Д-учет: 0. Не состоит (не подлежит) Направлен: Самообращение Госпитализация по истории №15 с 29.07.2025 по ...

Требуется указать Д-учет! Идентификация в ТФОМС не проводилась!

1. Оказанные услуги Дополнительно

Цель: Обращения: Тариф: 0,00р.

Вид оплаты	Дата начала	Услуга	Код услуги	Сумма	Кол-во	Кол-во всего	Выдан рецепт	Мед. раб
ОМС	22.09.2025	Школа для больных с бронхиальной астмой (взрослые)	В04.037.003.001.001	1 436,22 Р	1	1	<input type="checkbox"/>	Смирнов А.В.

Манипуляции по истории болезни пациента (исследования, операции, медикаменты, прочие услуги)

Не выгружать по ОМС	Дата оказания	Введенный код	Исследование/манипуляция/операция	Сумма	Кол-во	Код ТФ
<input type="checkbox"/>	19.09.2025	1003	Школа для больных с бронхиальной астмой	0,00 Р	1	
<input type="checkbox"/>	18.09.2025	1003	Школа для больных с бронхиальной астмой	0,00 Р	1	

Записей: 2

Сохранить и закрыть (ESC)

Сохранить и создать новый талон Сохранить и закрыть Сохранить Закрыть

Рисунок 10.

В конце работы, чтобы сохранить случай, необходимо нажать кнопку "Сохранить и закрыть" (рисунок 11).



Рисунок 11.

Отработанный и закрытый случай по школам здоровья в модуле амбулаторно-поликлинического приема выглядит следующим образом (рисунок 12).

Планировщик записи на прием | Модуль амбулаторно-поликлинического приема

Период с: 01.09.2025 - 24.09.2025 | Все | Врач: Смирнов Алексей Викторович

Пациент: Тестиков Тест Тестович

Обработать в списке резервы | **Список талонов**

№	№	Очередь	Код пациента	Пациент	Дата рождения	Дата приёма	с	по
	69954	1	32737	Тестиков Тест Тестович	15.04.1985	18.09.2025	09:45	10:00
	69956	Доп01	32737	Тестиков Тест Тестович	15.04.1985	19.09.2025		
	69955	1	32737	Тестиков Тест Тестович	15.04.1985	22.09.2025	08:00	08:30

Всего талонов: 3 | **Закрыт/отработан: 3** | Не закрыт/не отработан: 0 | Не явился на прием: 0 | Резерв: 0

История: Тестиков Тест Тестович | Онкология (Shift+F5)

Статус	Тип карты	Тип оплаты	№ случая	С	По	Диагн
	Амбулаторный талон	ОМС	79124	18.09.2025	22.09.2025	I11.9. Гипертензивная (гипертониче преимущественным поражением серд недостаточности
	Отдельные мед. услуги	ОМС	79101	15.08.2025	15.08.2025	Z01.8. Другое уточненное специаль
	Стационарная карта	ОМС	15	29.07.2025		
	Амбулаторный талон	ОМС	79088	25.07.2025		
	Амбулаторный талон	ОМС	79073	22.07.2025		

Госпитализация по истории №15 с 29.07.2025 по ...

ТЕСТИКОВ ТЕСТ ТЕСТОВИЧ (32737)
 ПОЛИС: СТАР. ОБРАЗЦА, № 6546566546546546, ООО "СК "ИНГОССТРАХ-М"
Пациент не проходил диспансеризацию
 Д/р: 15.04.1985 (40 лет) БОМЖ Участок №3
 356350, Ставропольский край, Новоселицкий р-н, Новоселицкое с, Ленина ул, д. 1, кор. 1, кв. 1
 Документ: нет, сер.: нет, №: нет, выдан: нет, код: нет, дата выдачи: нет
 Место карты: Смирнов Алексей Викторович(Терапевтическое)

Оформить приём | Создать документ | Печать документа

Документы по: По текущему | Тип документа: Все

Документы пациента

№	Тип	Дата	Название
▶ Случай: 79124 (I11.9) с 18.09.2025 по 22.09.2025 (Всего записей: 3)			
63381	<input checked="" type="checkbox"/>	22.09.2025	Школа для больных с бронхиальной а (взрослые)
63383	<input checked="" type="checkbox"/>	19.09.2025	Школа для больных с бронхиальной а
63382	<input checked="" type="checkbox"/>	18.09.2025	Школа для больных с бронхиальной а

Рисунок 12.

5. Условия оплаты и требования к оформлению

Условия оформления школ здоровья прописаны в пункте 2.8 приложения 5 к тарифному соглашению:

Медицинская помощь в части ведения школ для больных с хроническими неинфекционными заболеваниями, в том числе с сахарным диабетом, школ для беременных и по вопросам грудного вскармливания в амбулаторных условиях включает до 20 часов занятий в рамках школ, в том числе тестирование и проверку дневников самоконтроля.

Примерный перечень школ и рекомендуемый курс обучения, входящий в комплексное посещение, разработанный ФГБУ «Национальный медицинский исследовательский центр терапии и профилактической медицины», Министерства здравоохранения Российской Федерации и утвержденный на заседании Ученого Совета протоколом № 7 от 16.09.2025 г., представлен в таблице:

Школа/Группа пациентов (в среднем 20 пациентов)	МКБ-10 /прочие критерии	Комплексное посещение (курс обучения)
Школа для больных с артериальной гипертензией (пациенты с установленным диагнозом АГ, в том числе впервые в жизни установленным диагнозом, находящиеся под ДН)	I10-I15	5 занятий продолжительностью по 60 минут, а также закрепление практических навыков (тестирование)
Школа для больных с сердечной недостаточностью (пациенты с установленным диагнозом ХСН, в том числе впервые в жизни установленным диагнозом, находящиеся под ДН)	I50	5 занятий продолжительностью по 60 минут, а также закрепление практических навыков (тестирование)
Школа для пациентов с хронической обструктивной болезнью легких (пациенты с установленным диагнозом ХОБЛ, в том числе впервые в жизни установленным диагнозом, находящиеся под ДН)	J44.0, J44.8, J44.9	5 занятий продолжительностью по 60 минут, а также закрепление практических навыков (тестирование)
Школа для больных с бронхиальной астмой (пациенты с установленным диагнозом БА, в том числе впервые в жизни установленным диагнозом БА, находящиеся под ДН)	J45.0, J45.1, J45.8, J45.9	5 занятий продолжительностью по 60 минут, а также закрепление практических навыков (тестирование)

Школа для пациентов с избыточной массой тела и ожирением (пациенты по результатам ПМО и ДД)	выявлен фактор риска - ожирение с ИМТ 30,0-34,9 кг/м2 или избыточная масса тела с ИМТ 25,0-29,9 кг/м2	4 занятий продолжительностью по 45-60 минут
Школа для пациентов с сахарным диабетом (взрослые с сахарным диабетом 1 типа*)	E10.2, E10.3, E10.4, E10.5, E10.6, E10.7, E10.8, E10.9	5 занятий продолжительностью 4 часа, а также проверка дневников самоконтроля
Школа для пациентов с сахарным диабетом (взрослые с сахарным диабетом 2 типа*)	E11.2, E11.3, E11.4, E11.5, E11.6, E11.7, E11.8, E11.9, E13.2, E13.3, E13.4, E13.5, E13.6, E13.7, E13.8, E13.9	5 занятий продолжительностью 3 часа, а также проверка дневников самоконтроля
Школа для пациентов с сахарным диабетом (дети и подростки с сахарным диабетом*)	E10.1, E10.2, E10.3, E10.4, E10.5, E10.6, E10.7, E10.8, E10.9, E11.2, E11.3, E11.4, E11.5, E11.6, E11.7, E11.8, E11.9	10 занятий продолжительностью 2 часа, а также проверка дневников самоконтроля
Школа для больных с заболеваниями суставов и позвоночника		Не менее 2 занятий
Школа для беременных и по вопросам грудного вскармливания		Не менее 2 занятий

Обучение пациентов проводится не чаще 1 раза в год. Один пациент может посетить несколько школ здоровья при наличии у него нескольких заболеваний.

Если пациента необходимо записать на прием и на посещение школы здоровья в один и тот же день к врачам одинаковой специальности, то в услугах по школам здоровья необходимо поставить настройку "Не проверять на повторный прием" (рисунок 13).

Элемент справочника: Школа для больных с бронхиальной астмой (взрослые)

Код: Код ФОМС: Код ТФОМС (дети): Код МЗ:

Группа: ... Тип услуги:

Наименование услуги

Краткое наименование:

12

Общие данные | Дополнительно | Зависимости | Состав услуги | Коды услуг для подбора | Проф. мероприятия | | Наст

Рисунок 13.

Revision #4

Created 22 September 2025 15:02:14 by Ашихина Анастасия

Updated 5 May 2026 08:19:51 by Ашихина Анастасия

1 13