

КЧР Инструкция по оформлению школ здоровья

Для оформления случаев с услугами по школам здоровья необходимо записать пациента на прием к врачу-специалиста соответствующего профиля на прием.

В талоне необходимо указать (рисунок 1):

- Вид карты "Отдельные мед. услуги";
- Вид "Школа здоровья";
- Услугу из таблицы 1.

Документ: Талон на прием (Новый)

История | Подпись: Администратор | Автор: Администратор | Обращения пациента (F11)

Номер: [] от 14.03.2025 10:2 [] Вид карты: Отдельные мед. услуги []

Вид: Школа здоровья [] Оплата: ОМС []

Куда направляется пациент:

Отделение: Поликлиническое отделение [] Должность: Врач-терапевт участковый []

Врач: [] Каб.: []

Услуга: Школа для больных с гиперкинезами [] Кол-во: 1 []

Диагност. исслед: [] Включить уведомление []

Прием на: 14.03.2025 [] с: 09:00 [] по 09:15 [] Запись вне расписания [] Очередь: 1 []

Пациент: Тестов Тест Тестович [] СИТО [] Статус: []

Представитель пациента: [] [] Полис представителя []

Д/р: 15.04.1985 (39 лет) Участок №1
369100, Карачаево-Черкесская Респ, Прикубанский р-н, Кавказский п, Ленина пр-кт, д. 1, кор. 1, кв.

Регион: Карачаево-Черкесская Респуб... Полис: Стар. образца, № 654654654654, МАКС Черкесск []

Филиал: [] Случай: Амбул. случай №8474 от 14.03.2025 (Тестов Тест Тестович) [] Создать []

Рисунок 1.

Таблица 1.

	ШКОЛА САХАРНОГО ДИАБЕТА
A0112206	Комплексное посещение школы для пациентов с сахарным диабетом 1 типа
A0112207	Комплексное посещение школы для пациентов с сахарным диабетом 2 типа
A0102106	Комплексное посещение школы для пациентов с сахарным диабетом (дети)
	Школа для больных с хроническими заболеваниями, в том числе сахарным диабетом
B04.004.003	Школа для больных с хроническим гепатитом
B04.015.001	Школа для больных с артериальной гипертензией
B04.015.002	Школа для больных с сердечной недостаточностью
B04.015.006	Школа для пациентов с врожденными пороками сердца
B04.023.003	Школа для больных с рассеянным склерозом
B04.023.004	Школа для больных с эпилепсией
B04.023.005	Школа для больных с гиперкинезами
B04.023.006	Школа для больных с болезнью Паркинсона
B04.025.001	Школа для пациентов, находящихся на хроническом гемодиализе
B04.037.003	Школа для больных с бронхиальной астмой
B04.040.001	Школа для больных с заболеваниями суставов и позвоночника
B04.025.004	Школа для больных с хронической болезнью почек

B04.070.007	Школа по отказу от потребления табака
B04.070.006	Школа по уходу за тяжелобольным
B05.069.008	Школа для пациентов с избыточной массой тела и ожирением
B04.015.002.1	Школа для пациентов с ишемической болезнью сердца
B04.015.002.2	Школа для пациентов с фибрилляцией предсердий
B04.004.003.1	Школа для пациентов с хроническим гастритом и язвенной болезнью
B04.070.007.1	Школа для пациентов по здоровому образу жизни
B04.070.007.2	Школа для пациентов по активному долголетию
B04.037.003.1	Школа для пациентов с хронической обструктивной болезнью легких
B04.001.003	Школа для беременных

Далее врачу необходимо оформить прием в модуле АПП (рисунок 2).

Модуль амбулаторно-поликлинического приема. Планировщик записи на прием.

Планировщик записи на прием | Модуль амбулаторно-поликлинического приема

Период с: 14.03.2025 - 14.03.2025 | Все | Врач: | Пациент: | Записать на приём | Отменить талон

Отображать в списке резервы | Список талонов

Тип оплаты	№	Очередь	Код пациента	Пациент	Дата рождения	Дата приёма	с	по	Услуга
ОМС	8084	1	74182	Тестов Тест Тестович	15.04.1985	14.03.2025	09:00	09:15	Школа для больных с гиперкинезами

Оформить приём | Создать документ

Документы по: По всем | Тип докумен

Справочник: Шаблоны форм

Наименование

Иерархический просмотр

- Отделение патологии беременности (АОПБ)
- Послеродовое отделение (АОО, АФО)
- Родовое отделение (РО)
- Отделение анестезиологии и реанимации (ОАР)
- Приложение №5. Гинекология амбулатория
- Приложение №6. Дневной стационар
- Приложение №7. Гинекологический стационар
- Приложение №8. Медикаментозное прерывание беременности
- Приложение №9. Хирургическое

Настроить порядок избранных

- Первичный осмотр терапевта
- Профосмотр врача-специалиста ВЗРОСЛЫЙ (для ВИМИС)
- Протокол анкетирования

Выбрать | Запрет автозап. полей

Образцы заполнения

- Наименование группы: 20.8 БАЙ ИСМ Б
- БА Байрам

№	Тип	Дата	Н
8084		14.03.2025	Талон на прием (Школа для бо. гиперкинезами)
10066		05.07.2022	Вирус иммуно
5277		05.05.2022	Исследование

Рисунок 2.

Созданный шаблон необходимо просто "подписать и закрыть" (рисунок 3).



Рисунок 3.

Далее в модуле АПП нужно с помощью клика правой кнопки мышки вызвать контекстное меню и выбрать там вариант "Заккрыть случай" (рисунок 4) или нажать горячую клавишу F10.

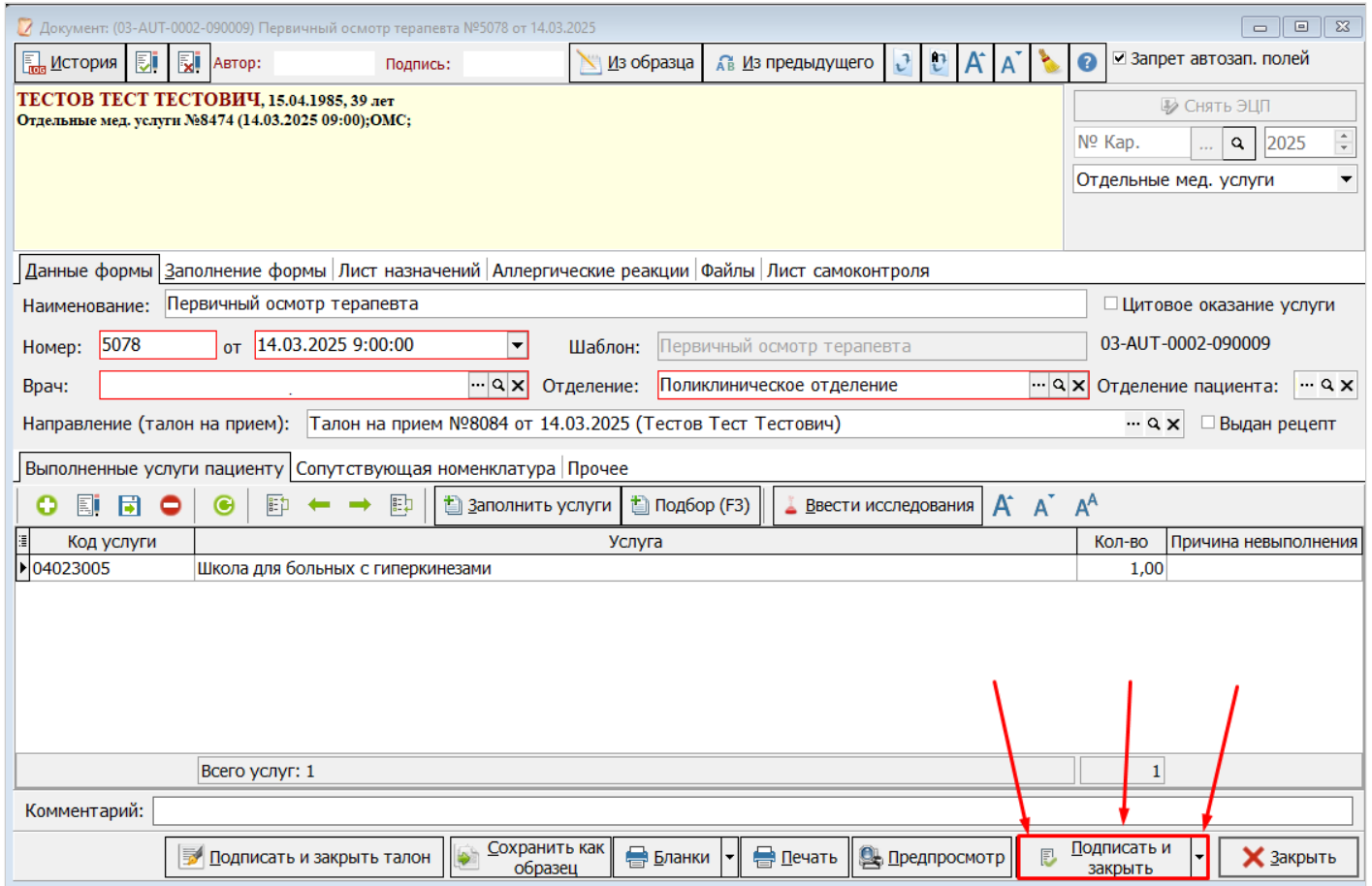

Рисунок 4.

В открывшемся окне в блоке "манипуляции" указать 4 посещения школы здоровья с кодом услуги А01097100 (рисунок 5).

The screenshot shows a medical information system interface. At the top, there are fields for patient information: Case No. 8474, Date 14.03.2025, and Patient Name Тестов Тест Тестович. Below this, there is a table with columns: Вид оплаты, Дата оказания, Введенный код, Исследование/манипуляция/операция, Кол-во, Код ТФОМС, and Сумма. The table contains four rows, all with 'ОМС' as the payment type and 'А01097100' as the service code, representing visits to a health school. Below the table, there is a section for '1. Оказанные услуги' with a table showing 'Школа для больных с гиперкинезами' with code 04023005.

Вид оплаты	Дата оказания	Введенный код	Исследование/манипуляция/операция	Кол-во	Код ТФОМС	Сумма
ОМС	14.03.2025	А01097100	Посещение школы здоровья	1	А01097100	0,00 Р
ОМС	17.03.2025	А01097100	Посещение школы здоровья	1	А01097100	0,00 Р
ОМС	18.03.2025	А01097100	Посещение школы здоровья	1	А01097100	0,00 Р
ОМС	19.03.2025	А01097100	Посещение школы здоровья	1	А01097100	0,00 Р

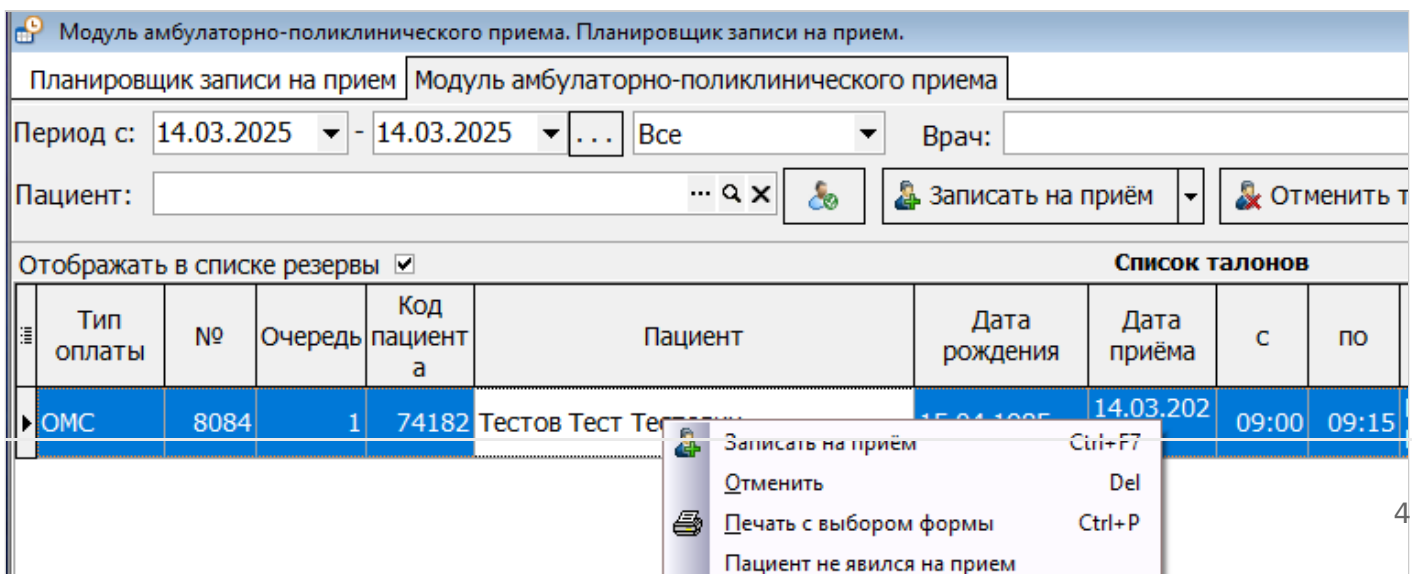
Вид оплаты	Дата начала	Услуга	Код услуги
ОМС	14.03.2025	Школа для больных с гиперкинезами	04023005

Рисунок 5.

Обучение пациентов проводится не чаще 1 раза в год. Один пациент может посетить несколько школ здоровья при наличии у него нескольких заболеваний.

Если пациента необходимо записать на прием и на посещение школы здоровья в один и тот же день к врачам одинаковой специальности, то в услугах по школам здоровья необходимо поставить настройку "Не проверять на повторный прием" (рисунок 6).

The screenshot shows a service reference card for 'Школа для больных с бронхиальной астмой (взрослые)'. It includes fields for Code (B04.037.003.00), FOMS Code (B04.037.003.001.001), and M3 Code (B04.037.003). The service name is 'Школа для больных с бронхиальной астмой (взрослые)'. At the bottom, there is a field for 'Краткое наименование: Школа для больных с бронхиальной астмой (взрослые)'.

Рисунок 6.

Revision #4

Created 14 March 2025 06:56:04 by Ашихина Анастасия

Updated 5 May 2026 08:19:51 by Ашихина Анастасия

1 6