

Приказ ФФОМС №23 от 24.12.2015

Для выгрузки справочников по 23 приказу нужно перейти «Справочники»=> «23 приказ»:

5.0.25.589) Код организации:09(ТФОМС Карачаево-Черкесской Республики) | Пользователь: Администратор БД/ Р

Справочники Отчёты Агент ПУ Сервис Помощь Окна

- Классификатор заболеваний МКБ
- Структура ТФОМС
- Реестр экспертов качества МП
- Медико-экономический контроль
- Номенклатура услуг
- Основные медицинские
- Финансовые
- Организации
- Характеристики случая лечения
- Общероссийские классификаторы
- Общие справочники ИС
- Тарифы
- Производственный календарь
- ЕРЗ
- НСИ по группам
- Планирование
- 23 приказ**
- Для отчетов

новый номер реестра: 6

ВЫГРУЗКА ФАЙЛА

- Изменения
- Изм. по приказу №292
- Ускоренная

Возраст	Возраст (до 05.18)	с	по	Пол	Номер полиса
5	4	02.04.2023	14.04.2023	1	0992499728000054
6	5	02.05.2023	17.05.2023	2	0952820879000072
6	5	25.05.2023	29.05.2023	2	0998799777000028
7	5	10.05.2023	17.05.2023	1	0948930847000083

- V001_M Медико-экономические стандарты (TSUKOEF)
- Справочник отделений МО (ТКОМО, TLVL, TLVLKOE)
- K006 Коэффициенты сложности курации пациента (TSLKOE)
- Коэффициенты подуровня уровня МО
- Базовые ставки (TBST)
- Справочник базового тарифа на оплату диализа (TBD)
- 23 приказ TLVLKOE**

Выгрузка справочника **TSUKOEF**. Для выгрузки проставить параметры и нажать «Выгрузить НСИ по приказу 23».

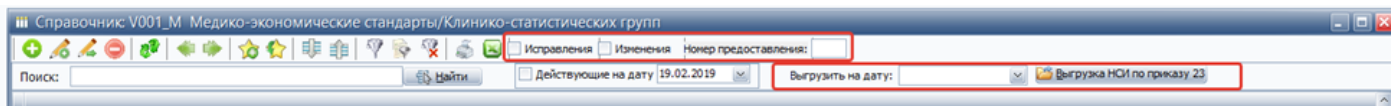

Выгрузка справочника **TSLKOEФ** Для выгрузки проставить параметры и нажать «**Выгрузить НСИ по приказу 23**»

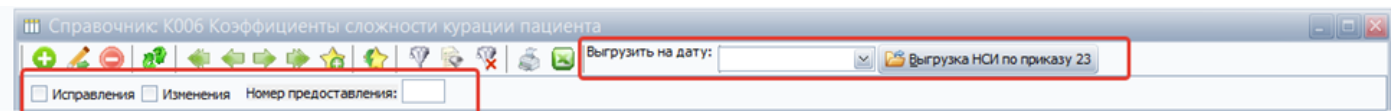

Выгрузка справочника **TBST** Для выгрузки проставить параметры и нажать «**Выгрузить НСИ по приказу 23**»

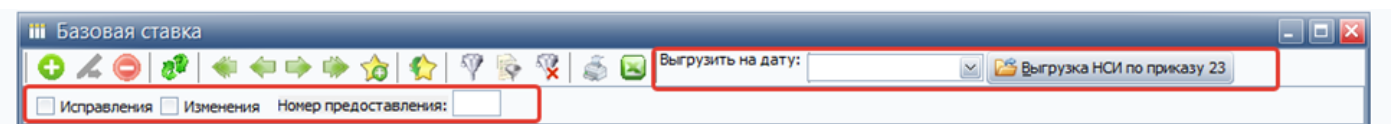

Выгрузка справочника **TBD** Для выгрузки проставить параметры и нажать «**Выгрузить НСИ по приказу 23**»

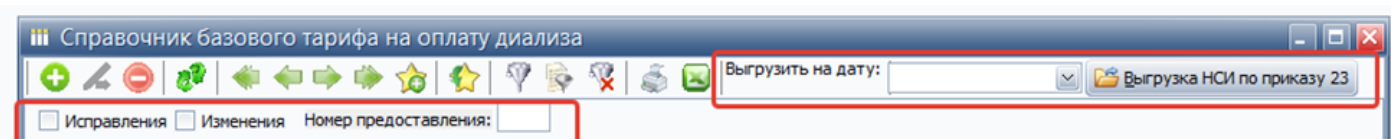

Для выгрузки **TKOMO, TLVL, TLVLKOEФ**. Необходимо заполнить справочник отделениями.

Для этого нужно указать период, за который будут браться счета и нажать «**Заполнить**». Отделение формируется как код МО+условия оказания+профиль.

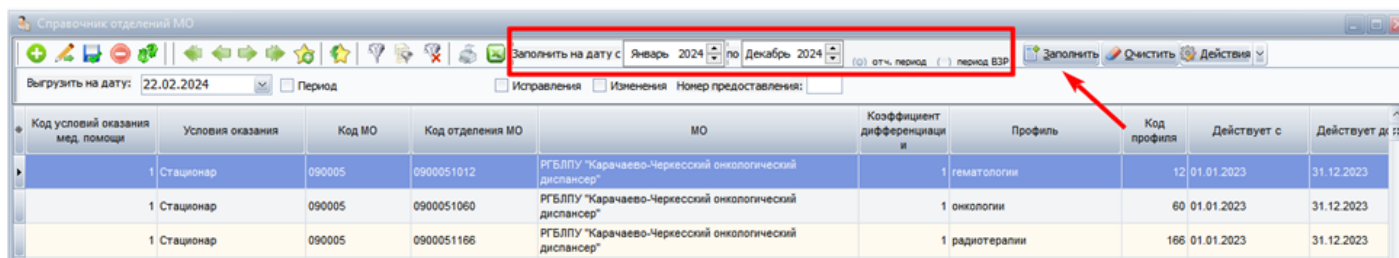

Далее для выгрузки справочников необходимо заполнить параметры . И выгрузить нужный справочник по кнопке «**Действия**».

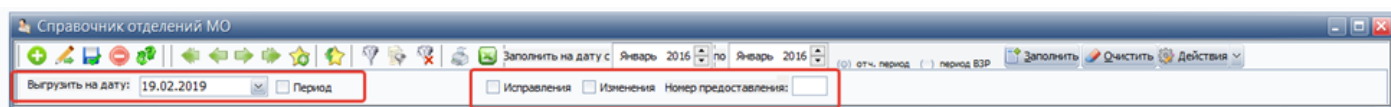

	Заполнить	Очистить	Действия
	Выгрузка НСИ по приказу 23 справочник отделений МО (ТКОМО)		
	Выгрузка НСИ по приказу 23 справочник ур-ей(подур.) отделений МО (TLVL)		
Проф	Выгрузка НСИ по приказу 23 справочник коэф. ур-ей (подур.) оказания мед. пом. (TLVLKOEf)		

Уровни и коэффициенты указаны в справочнике.

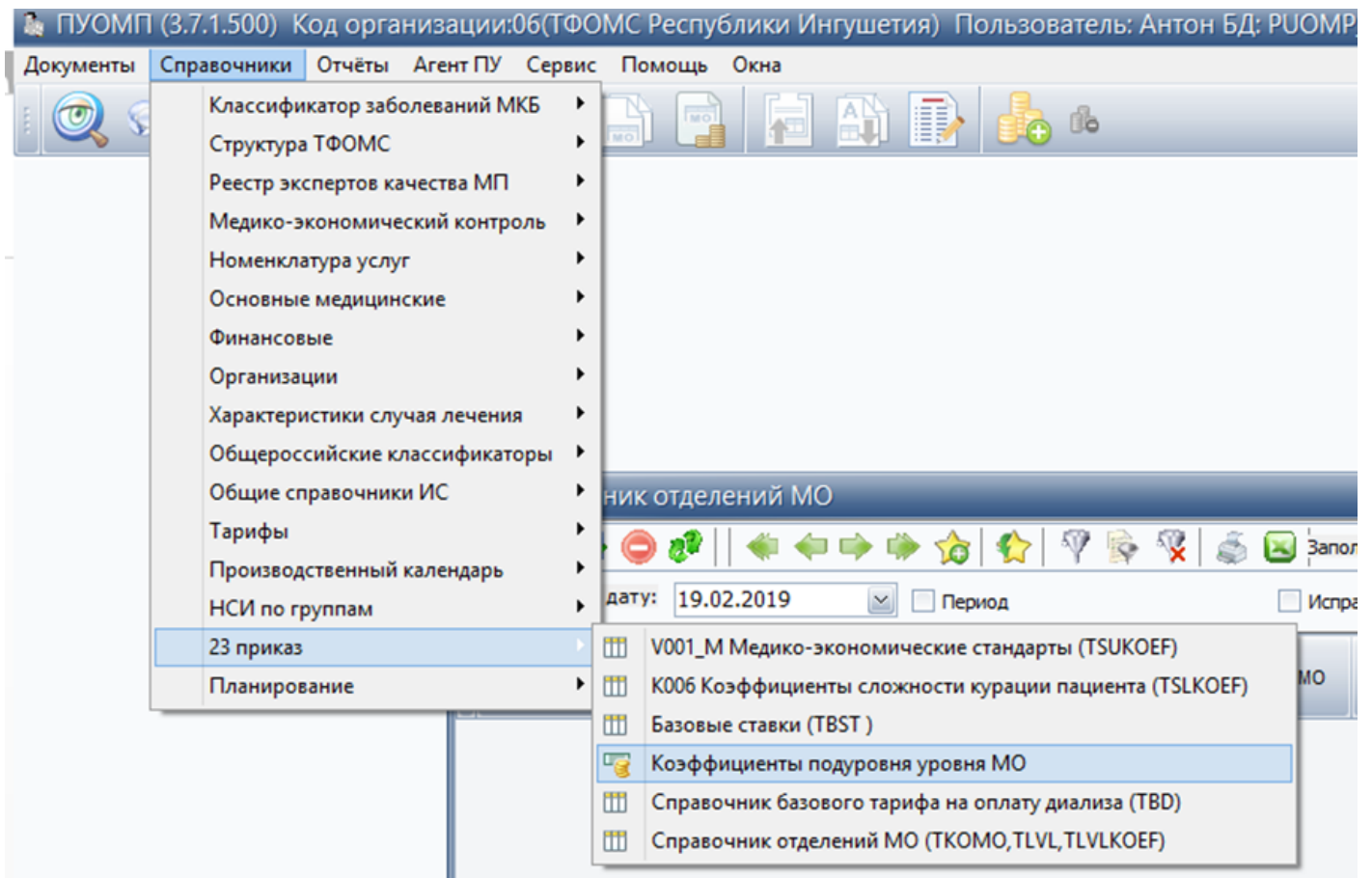

Для выгрузки случаев по 23 приказу нужно перейти «Документы»=> «Выгрузки для ФФОМС»=> «Выгрузка по 23 приказу».

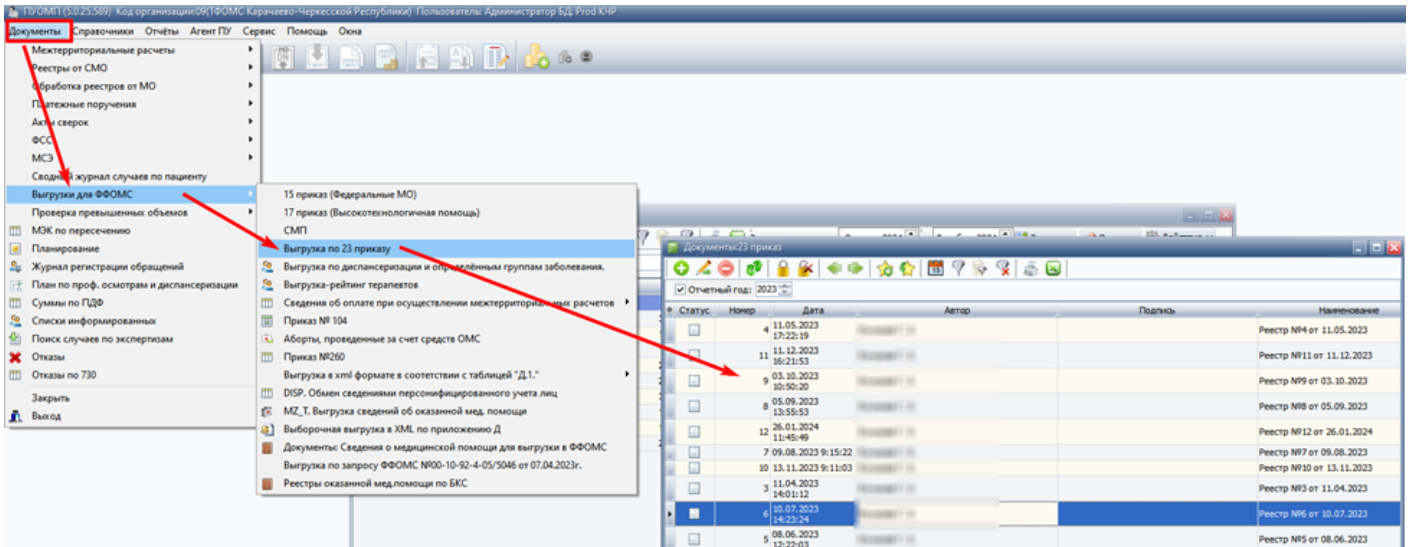

Для добавление нового реестра случаев нажать.



Откроется окно нового документа, в котором нужно выбрать отчетный месяц и период формирования (галочку «отбор всех случаев» можно не ставить) и нажать на кнопку «Автоматически получить список случаев».

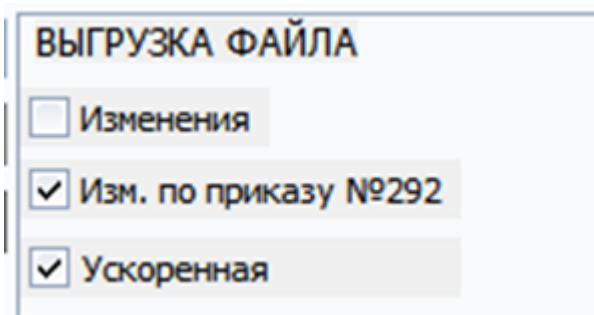
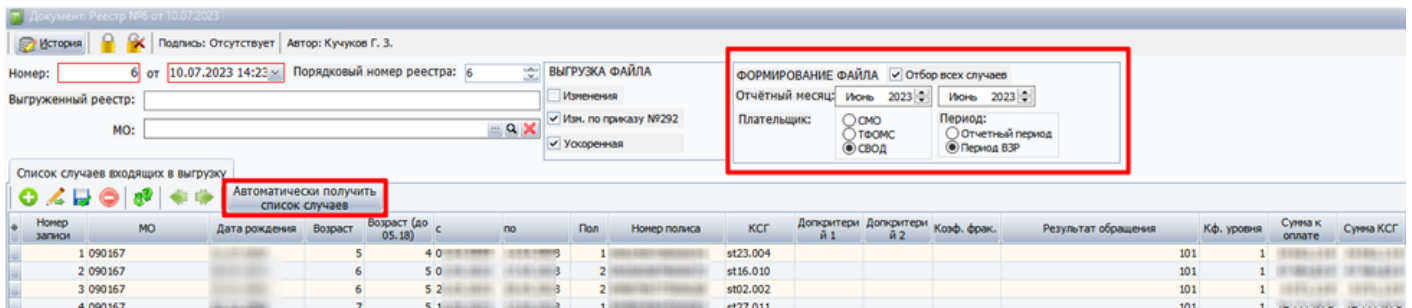

Параметры «Выгрузка файлов»:

«Изменения» - (меняет название файла)

«Изм. по приказу №292» - добавляется тег CRIT и k_fr, исключаются DKK1 DKK2

Для выгрузки файла нажать кнопку «Выгрузить».

Для правильной выгрузки 23 приказа по COVID необходимо (начиная с версии 4.0.231.2151 и выше).

Заполнить код ФФОМС в справочнике V001_M для данных КСГ без подгруппы. Например:

Элемент справочника: Пневмония, плеврит, другие болезни плевры (COVID-19)

Основные данные **Дополнительно**

Вид оплаты по законченному случаю:

- Медико-экономический стандарт
- КСГ терапевтическая
- КСГ хирургическая
- КСГ комбинированная терапевтическая
- КСГ комбинированная хирургическая
- КСГ прочие
- КПГ

Наименование: **Пневмония, плеврит, другие болезни плевры (COVID-19)**

Код ТФОМС: st23.004.1 Код ФФОМС: st23.004 Примеч.:

Группировщик услуг, МКБ Прочие K013 совместимость профилей МП Упр. коэффициенты (планирование)

* Код	Q	Название	Пол	Возраст. категория	МКБ С	МКБ ПО	МКБ доп.	МКБ осл.	Период н. дейсте
					J12.8	J12.8	U07.1		01.04.202
					J15.1	J15.1	U07.2		01.04.202
					J16.00	J16.99	U07.1		01.04.202
					J92.9	J92.9	U07.2		01.04.202
					J17.2	J17.2	U07.2		01.04.202
					J16.00	J16.99	U07.2		01.04.202
					J92.9	J92.9	U07.1		01.04.202
					J12.9	J12.9	U07.2		01.04.202
					J17.1	J17.1	U07.2		01.04.202
					J17.3	J17.3	U07.2		01.04.202
					J12.9	J12.9	U07.1		01.04.202

Сохранить и закрыть Сохранить Закрыть

Указать ссылку на основной КСГ без подгруппы.

* Код	Q	Порядковый номер в отчетности	ссылка на родитель	Наименование	Вид	Профиль по умолчанию (планирование)	Профиль	Условие оказания МП	Примечание	ДКС	Не прив. в код (план. эквив.)	Реаб. инт. адия	Окология	Строка по форме 62	Дата ввода	Строка для ФНЕТ	Дата исполн.	Дата окладир.	Коэффициент КСГ	с	по
st12.013.1			st12.013	Грипп и пневмония с синдромом органической дисфункции (тяжелое течение COVID-19)	Тер.	инфекционный	инфекционный	Стационар						01.04.2020			14.05.2020	6	0	0	
st12.013.2			st12.013	Грипп и пневмония с синдромом органической дисфункции (среднетяжелое течение COVID-19)	МЭС	инфекционный	инфекционный	Стационар						01.04.2020			14.05.2020	5	0	0	
st12.013.3			st12.013	Грипп и пневмония с синдромом органической дисфункции	МЭС	инфекционный	инфекционный	Стационар						01.04.2020			14.05.2020	4,4	0	0	
st23.004.1			st23.004	Пневмония, плеврит, другие болезни плевры (COVID-19)	Тер.	пульмонологии	пульмонологии	Стационар						01.04.2020			14.05.2020	3	0	0	
st23.004.2			st23.004	Пневмония, плеврит, другие болезни плевры	Тер.	пульмонологии	пульмонологии	Стационар						01.04.2020			14.05.2020	L07	0	0	

Элемент справочника: Грипп и пневмония с синдромом органной дисфункции (тяжелое течение COVID-19)

Основные данные Дополнительно

Дата ввода: 01.04.2020 Исключен: Изменен: 14.05.2020

Условие оказания МП : Стационар

Коэффициент КСГ: 6

Профиль основной: инфекционным болезням

Профиль по умолчанию(планир.):

Порядковый номер в отчетности:

Политравматический
 Не применять коэффициенты (планирование)
 ЭКО(Планирование)
 Реабилитация(Планирование)
 Онкология
 Исключить КСГ для расчета по формуле коэффициента сложности лечения пациента

Номер строки (Форма 62) :

Номер строки (ФМП) :

КСГ основной: Грипп и пневмония с синдромом органной дисфункции

Сохранить и закрыть Сохранить Закрыть

Основной КСГ и КСГ подгруппы должны быть открыты (без даты исключения)

Revision #3

Created 22 April 2024 11:58:27 by Выборных Светлана

Updated 22 April 2024 12:17:55 by Выборных Светлана

1 6