

Создание направления к специалистам и запись через регистратуру к специалистам по направлению

Для создания направления переходим во вкладку Документы-Направления- Направления к специалистам. (Рисунок 1.)



Рисунок 1. Направление к специалистам

Далее заполняем форму направления к специалистам, обязательно заполнение всех красных полей. Особое внимание обратить на заполнение полей телефона пациента и организации в которое его направляют.

При типе направления «На обследование» обязательно заполнение услуги на которые направляют пациента. При направлении "На консультацию" их указывать не нужно. (Рисунок 2.)

Документ: Направление к специалисту (Новый)

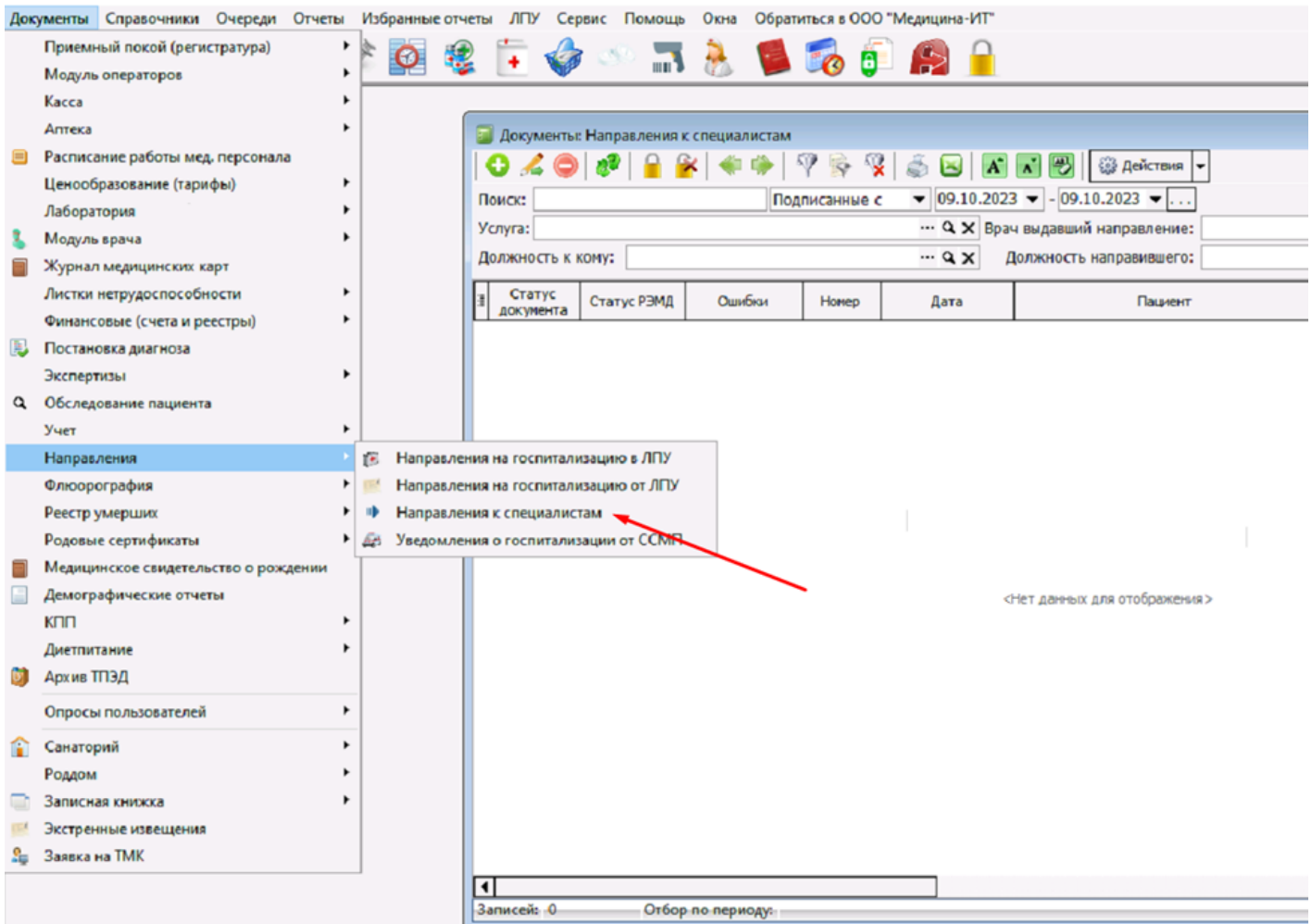
История | Подпись: Отсутствует | Автор: Администратор | Идентификация (F9) | Запись по направлению

Внутр. №: [] от 29.05.2025 В МО: []

Внешн. №: [] От МО: []

Тип: На консультацию | Случай: [] №: []

№ полиса: [] СМО: []

Пациент: [] д/р: []

ФИО от МО: [] д/р от МО: [] Телефон пациента: []

Адрес: [] (F7)

Документ: [] (F8)

Диагноз: [] Направил врач: Администратор (Медицина ИТ) [] (F9) Профиль не указан

Оплата: ОМС Платно Бюджет | Обоснование направления: [] (F9) Идентификация в ТФОМС не проводилась!

Пациент направлен к:

К специалисту: [] (F9) Специальность: [] (F9)

Должность: [] (F9) Составной профиль: [] (F9)

Удобная дата для пациента: 29.05.2025 12:31 | Примечание: []

Рисунок 2.

После заполнения полей нажимаем на кнопку "Поиск по параметрам", в открывшемся окне «Сведения об очередях в целевых МО» отобразятся медицинские учреждения, подходящие для направления пациента. **ВАЖНО! Если при указании составного профиля не отображается МО куда направляют пациента, значит принимающая МО не выгрузила данный составной профиль в Нетрику и направление в Нетрику не выгрузится, даже если указать принудительно Мед. организацию. Необходимо чтобы принимающая сторона выгрузила необходимый составной профиль**(Рисунок 3.)

Сведения МО						
Очередь						
Наименование МО		Дата начала приема направлений	Дата окончания приема направлений	Адрес МО		Телефон
Зарегистрировано	Согласовано	Выдано пациенту	Признано обоснованным	Выделен ресурс	Дней ожидания	Максимальная дата приема по
		14.10.2022 3:00:00	31.12.9000 3:00:00			8(8652)99-23-36, 8(8
0	0	0	0	0	0	

Рисунок 3. Сведения об очередях в целевое МО

При выборе необходимого МО в «Сведения об очередях в целевое МО» оно автоматически подставится в поле «В МО» в форме направления к специалисту. От какого МО идет направление указывать не нужно, эти данные автоматически будут переданы принимающей стороне Нетрикой (должен быть обновлен справочник Структура медицинских организаций ГИСЗ (ФРМО)). (Рисунок 4.)



Рисунок 4.

После нажатии кнопки «Подписать и закрыть» в течении примерно 15 минут (как настроена задача на Сервере КСАМУ «Обмен направлениями (Нетрика-Управление очередями)» направление выгрузиться в принимающую организацию и отобразиться в «Планировщике записи на прием» во вкладке «Направления» и в Документы-Направления-Направления к специалистам. Направлению Нетрикой будет присвоен длинный "Внешний номер" (Рисунок 5.)

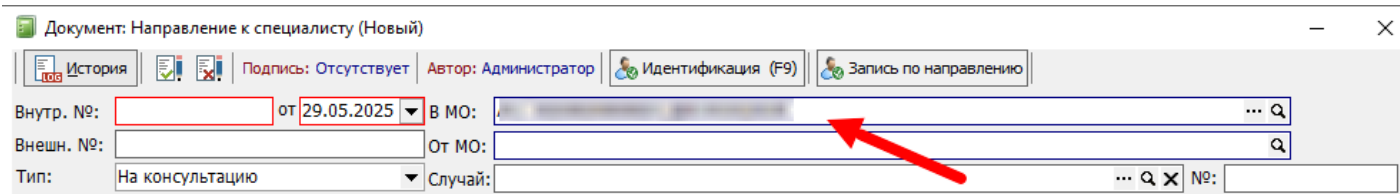

Рисунок 5. Отображение направления у принимающей организации.

Так же есть возможность не ждать задачу сервера а отправить вручную нажав на направлении кнопку "Передать в ГИС" При нажатии направление сразу будет выгружено в Нетрику (будет присвоен внешний номер). Останется дождаться когда у принимающей стороны отработает задача на сервере, после этого направление появится и у них. (Рисунок 6.)

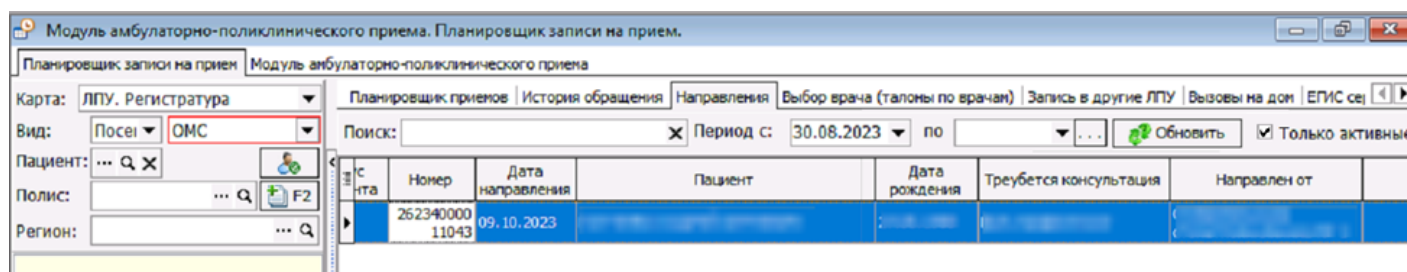

Рисунок 6.

После этого можно выписать (если необходимо) талон к специалисту по направлению самостоятельно (двойное нажатие на направление из «Планировщика записи на прием» вкладки «Направления»). Для корректной записи у принимающей стороны должен быть настроен СЗПВ (сервис записи на прием к врачу) на примере СЗПВ через ЕПГУ (работает аналогично через Нетрику). Записать таким образом можно из направления (кнопка запись по направлению) или перейдя на вкладку в "Запись в другую ЛПУ" в "Сервисах ЕГИСЗ" "Планировщика записи на прием". Нужно выбрать направление и записать пациента в МО по направлению, при этом отобразится расписание и специалисты на которых создано направление (если принимающая сторона настроила это). (Рисунок 7.)

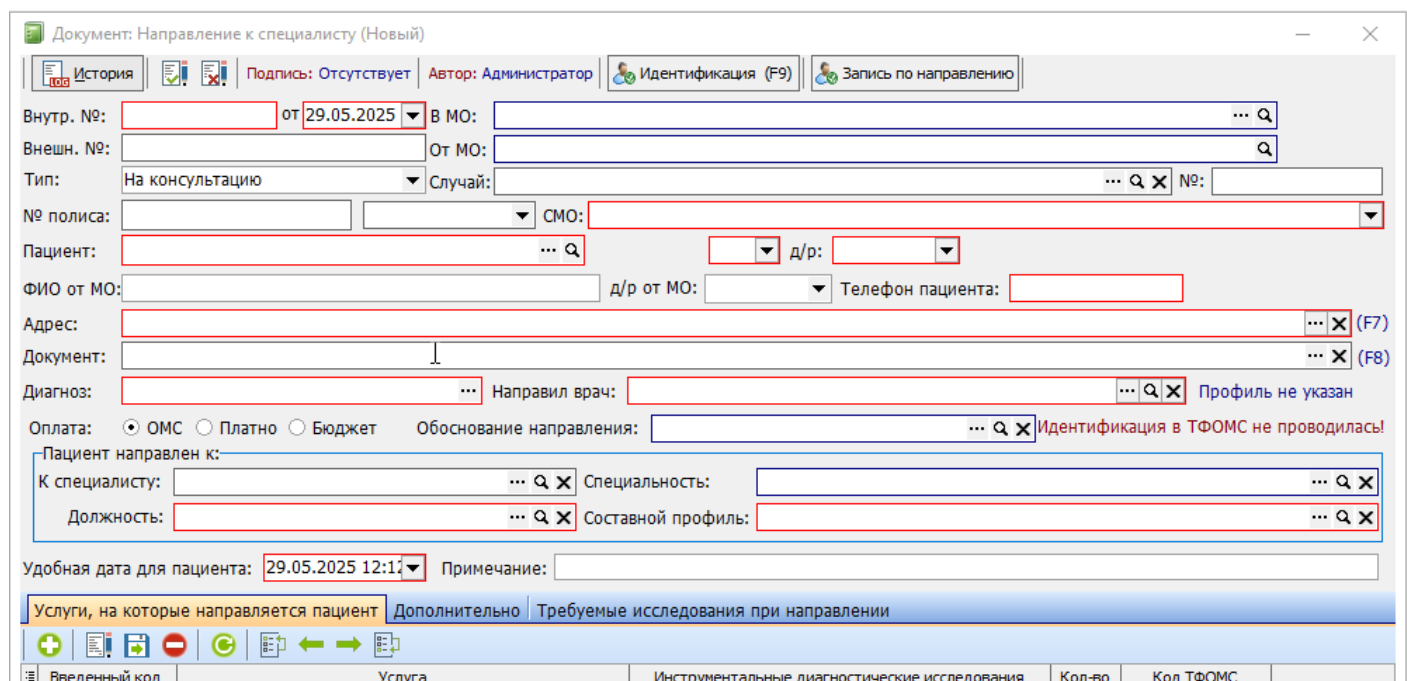

Рисунок 7.

Если пациент есть в базе данных принимающей МО, он отобразится в форме направления к специалистам в графе «Пациент» если нет, то в графе «ФИО от МО» Если пациента нет в базе принимающей МО он создастся автоматически. (Рисунок 8.)

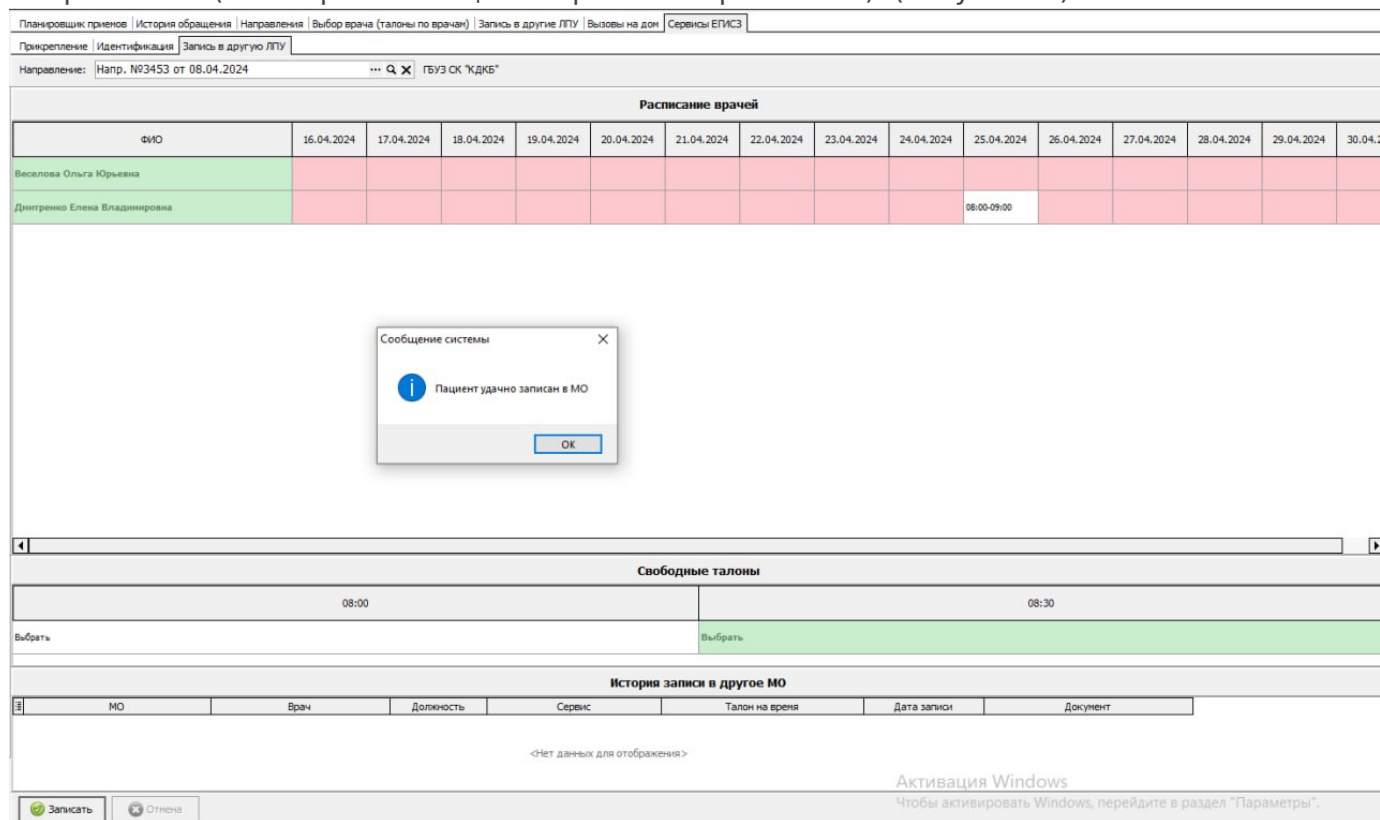

Рисунок 8. Отображение пациента принимающей МО

Пациент после создания и выгрузке направления в Нетрику сможет записаться самостоятельно через ЕПГУ. При нажатии "Записаться по направлению" ему отобразятся направления переданные в Нетрику. (Рисунок 9.)



Рисунок 9.

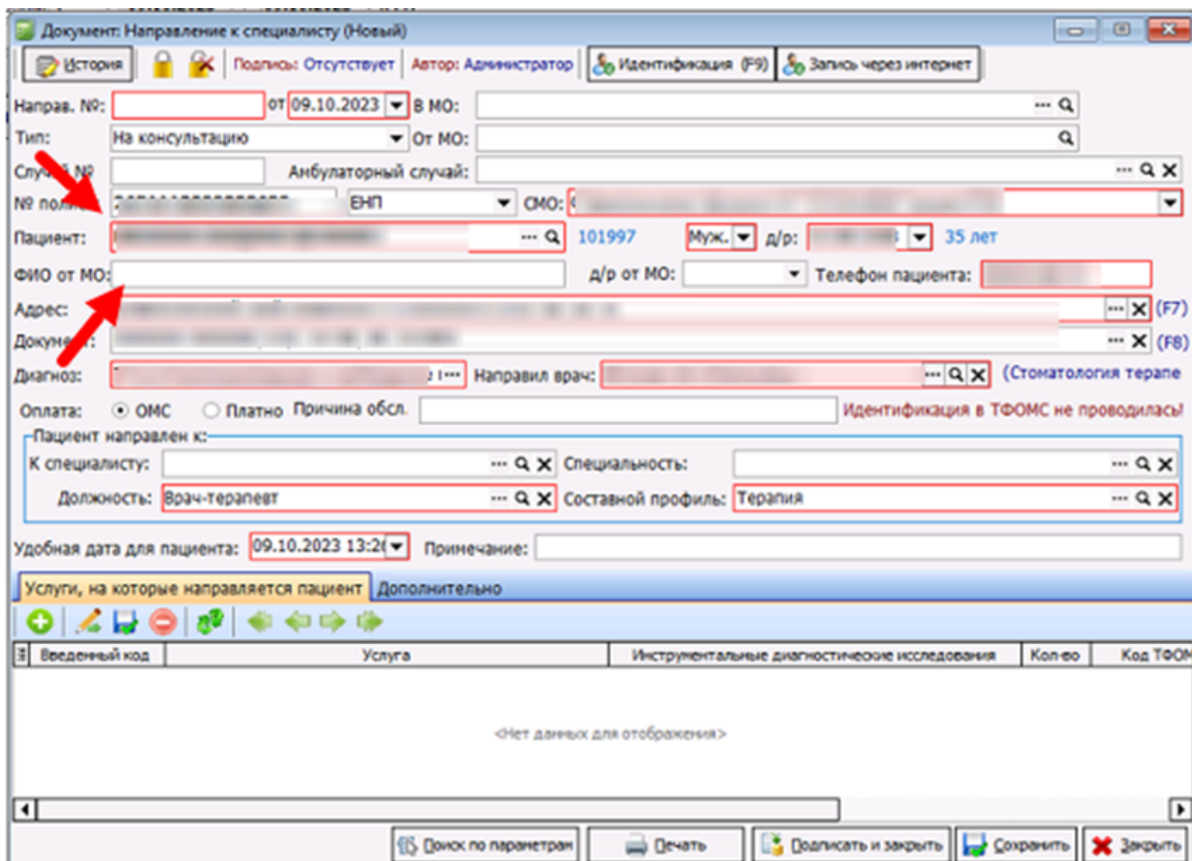

Рисунок 11. Рисунок

Важно! При создании задачи на сервере будут выгружаться только вновь созданные направления.

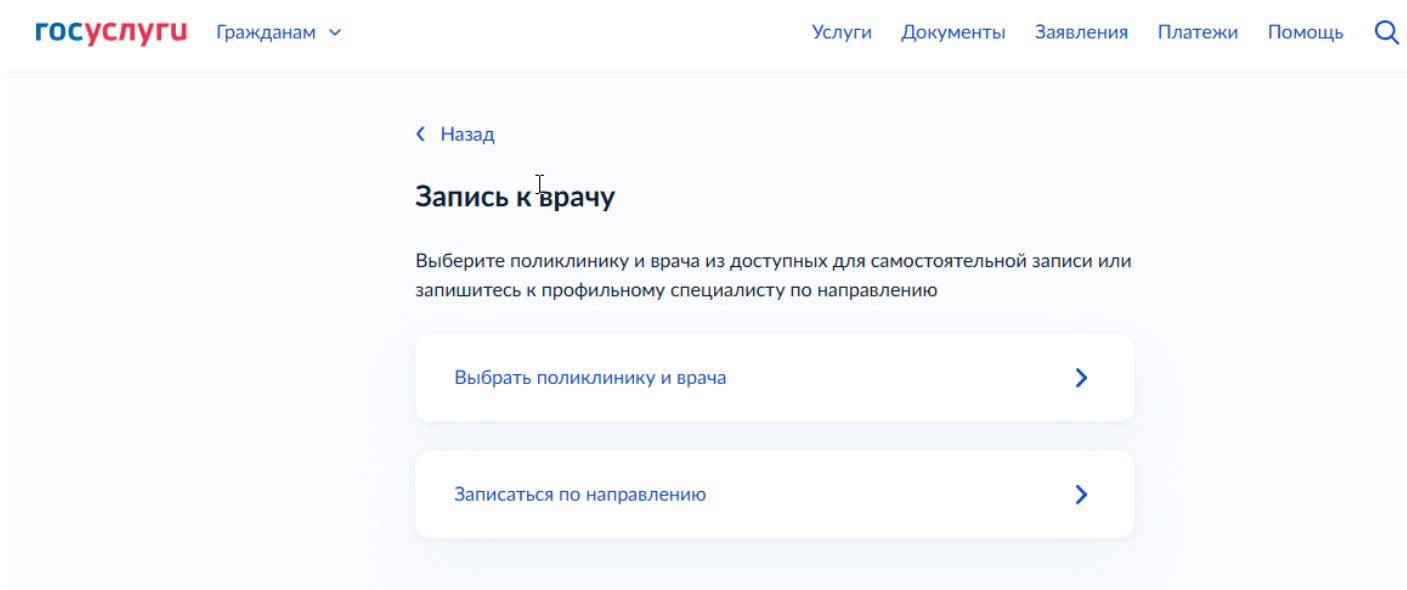
Revision #16

Created 16 April 2024 08:41:15 by Панченко Андрей

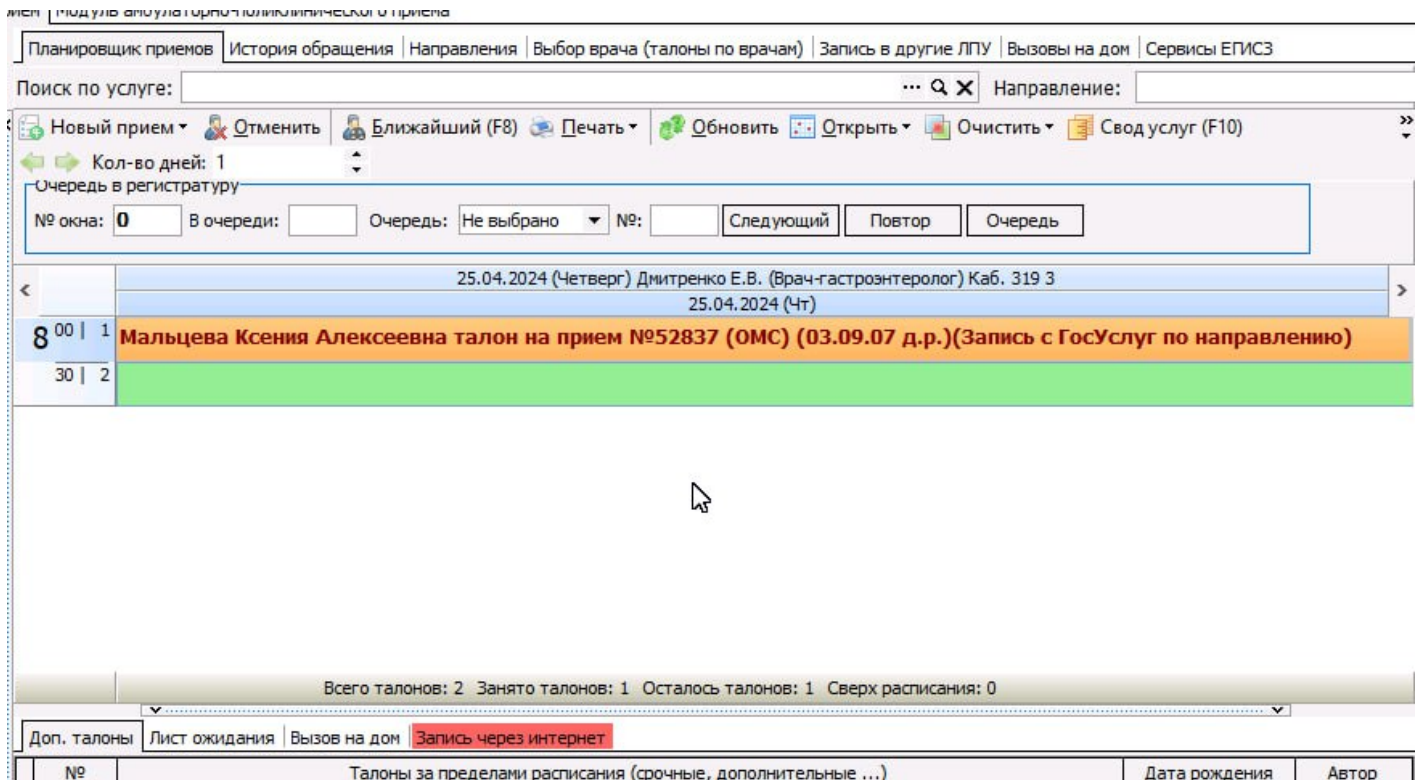
Updated 26 December 2025 14:08:32 by Панченко Андрей

1 8