

Настройка лимитов направлений в ЛПУ

Настройка лимитов направлений позволяет ограничить создание направлений к специалистам в другую ЛПУ с учетом специальности. Для настройки необходимо перейти в меню "Справочники" - "Прочие" - "Лимиты направлений в ЛПУ" (рисунок 1).



Рисунок 1.

Настройку производит принимающая МО у себя и ограничивает запись по направлениям к себе для конкретной ЛПУ и специальности на определенный месяц. Если для ЛПУ не указан лимит, то количество направлений не ограничено (рисунок 2).

Код ФОМС	ЛПУ	Специальность	Количество
260016	ГБУЗ СК "ЛЕВОКУМСКАЯ РБ"	Хирургия	4
260016	ГБУЗ СК "ЛЕВОКУМСКАЯ РБ"	Офтальмология	5

Рисунок 2.

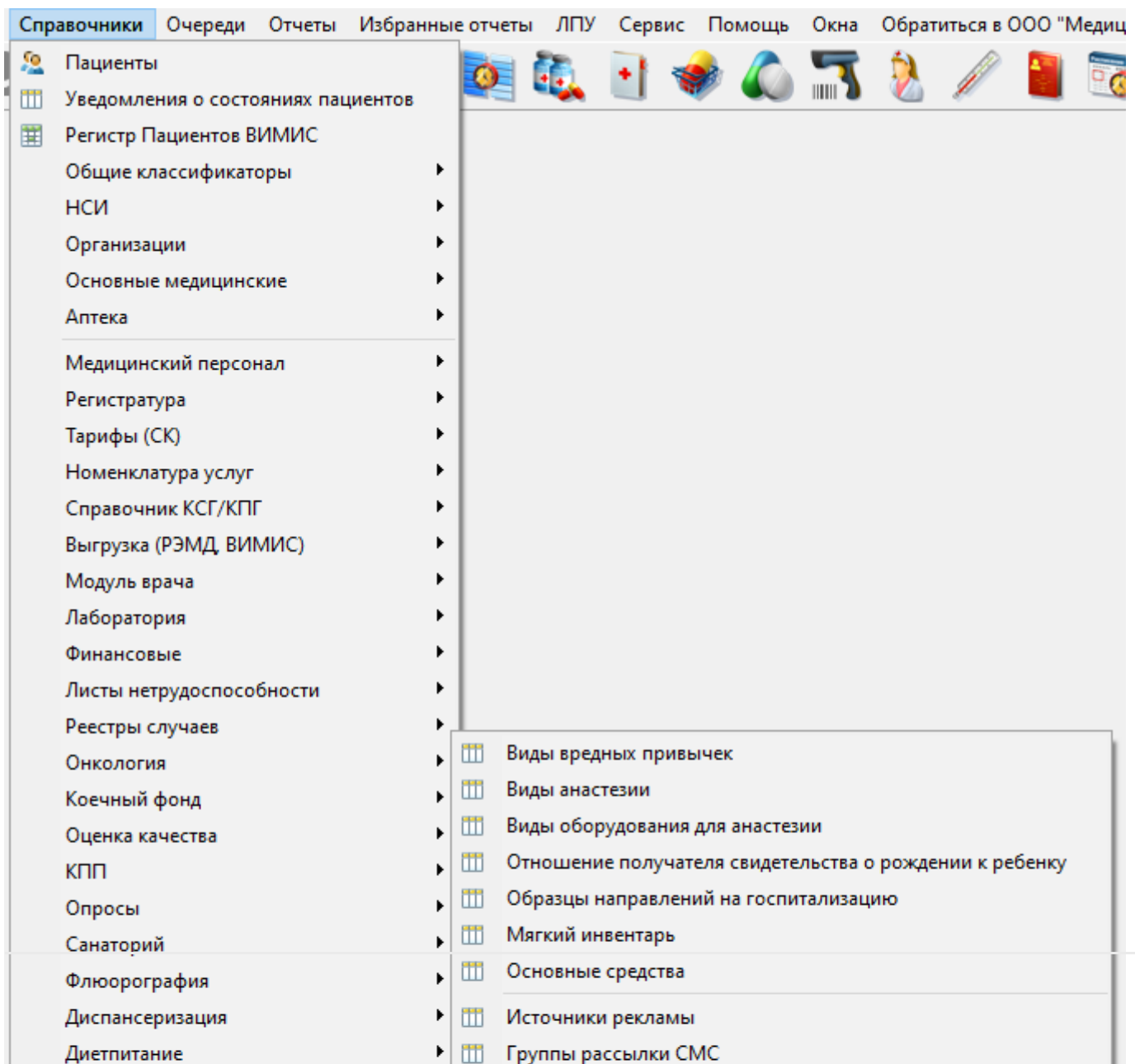
Для настройки в данной таблице необходимо выбрать месяц и добавить строку на кнопку "+", затем указать ЛПУ, специальность и количество направлений на месяц.

При создании направления к специалистам в отправляющей МО будет отображаться лимит доступных направлений с учетом указанной МО (1), в которую направляют, и специальности (2) (рисунок 3).

Внутр. №: 11 от 08.09.2025 В МО: ГБУЗ СК "ГКП № 5" Г. СТАВРОПОЛЯ 260114

Внешн. №: От МО:

Тип: Случай: Стац. карта №1 от 10.02.2025 №: 1

№ полиса: Стар. образца СМО: СК ФОМС

Пациент: 222821 Муж. д/р: Лимит доступных направлений 0

ФИО от МО: д/р от МО: Телефон пациента: 54545454

Адрес:

Рисунок 3.

При нажатии на кнопку "Подписать и закрыть" будет срабатывать проверка по лимиту и пользователь увидит сообщение о превышении лимита (рисунок 4).

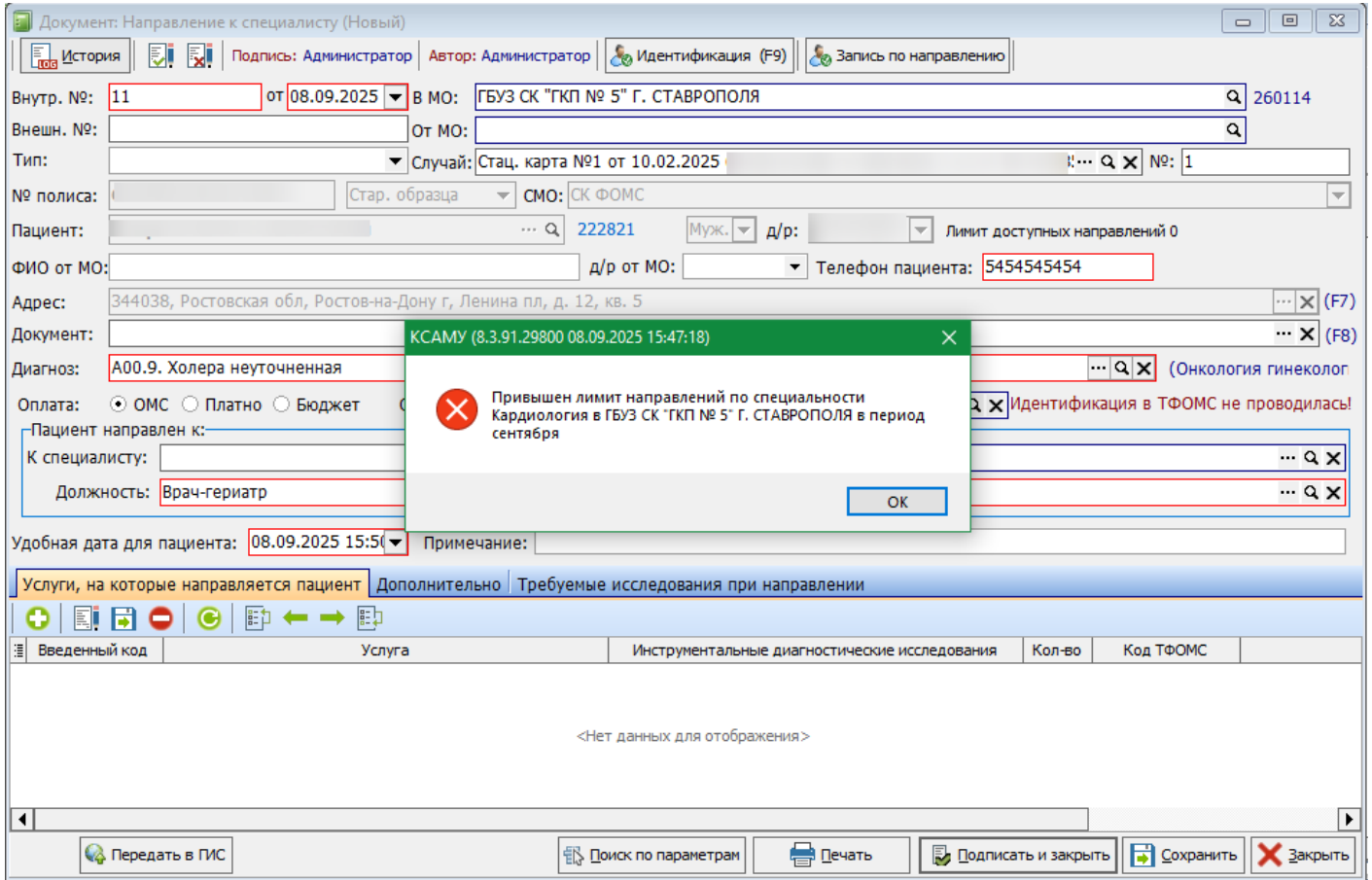

Рисунок 4.

Revision #1

Created 8 September 2025 13:13:58 by Давлет-Кильдеева Екатерина

Updated 8 September 2025 13:50:10 by Давлет-Кильдеева Екатерина