

# Создание карт. Модуль Приемный ПОКОЙ

Инструкция по работе с модулем приемного покоя в КСАМУ.

- 1. Создание стационарной карты через модуль приемного покоя.
- 2. Создание карты дневного стационара через модуль приемного покоя.
- Параметры (настройки) ЛПУ для модуля Приемный покой
- Создание карты из направления
- 3. Создание карты "Пос. в приемное отд.(без госпитализации)"

# 1. Создание стационарной карты через модуль приемного покоя.

Для создания стационарной карты необходимо открыть окно регистрации медицинских карт

Рисунок 1 - Регистрация карт.

После открытия окна регистрации медицинских карт необходимо нажать на создание новой карты (рисунок 2).

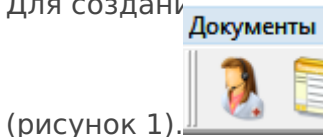

Рисунок 2 - Документы: Регистрация медицинских карт.

Далее откроется окно для ввода всех необходимых данных, в котором надо выбрать тип карты: Стационарная карта (рисунок 3).

Документ: Регистрация медицинской карты (талона) пациента (Новый)

История | Подпись: Отсутствует | Автор: Администратор | Дополнительно | Проверка госпитализации по всем МО

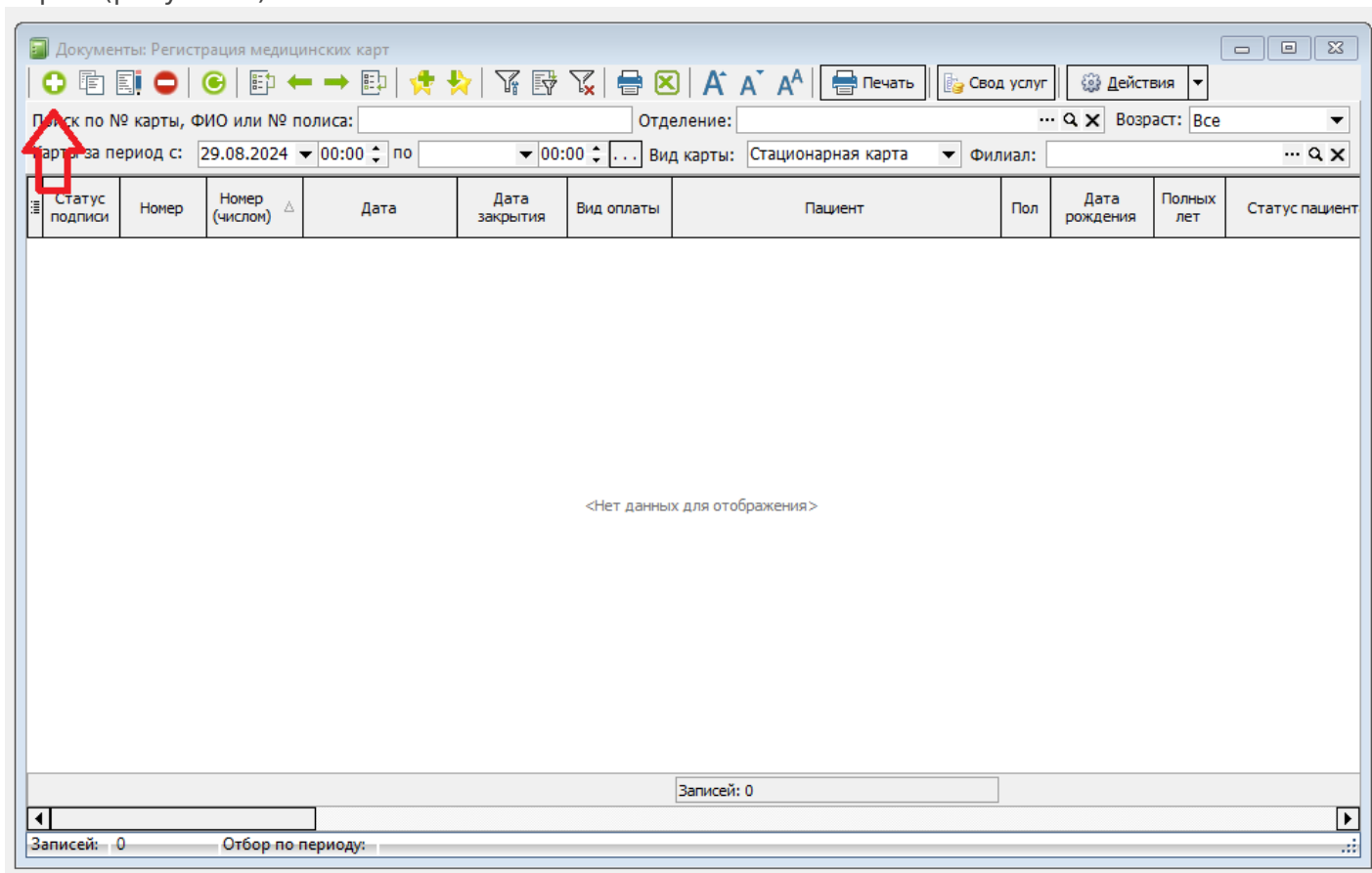
Номер:  Дата поступления: 12.09.2024 08:24 Вид карты: Стационарная карта

Филиал:

Данные о пациенте

Пациент: Тестиков Тест Тестович

Дата рождения: 01.01.1986 38 лет Пол: Муж. Статус: Неработающий

Представитель пациента:   Полис представителя

Контакты: Адрес проживания: 390000, Рязанская обл, Рязань г, Пушкина ул, д. 22

Документ: ПАСПОРТ РОССИИ, сер.: 12 32, №: 123123, СНИЛС:

Дополнительная информация:

Общие данные | Стационар | Отметка об особых случаях | Аллергические реакции | Состояние пациента | Обследование

Порядок: Неизвестно Состояние:  Экстренность: В плановом порядке Неотложная:

Вид транспортировки пациента: Неизвестно Опыянения: Неизвестно

Диагноз приемного отделения:

Направляется в отделение:

Лечащий врач:  Время убытия в отделение: 00:00

Дата планового окончания госпитализации: 17.09.2024 Вид: Первично

Мед. сестра:  Санитарка:

Открыть/Создать адресный листок | Печать все (Ctrl+A) | Печать (Ctrl+P) | Сохранить и закрыть | Сохранить | Закрыть

Рисунок 3 - Документ: Регистрация медицинской карты пациента.

После выбора типа карты необходимо указать пациента набрав в строке его ФИО, либо выбрать через справочник пациентов.

При создании карты необходимо на вкладке Общие данные заполнить поля:

- «Направлен». Дата направления заполняется в соответствии с текущей датой. Номер направления заполняется вручную, либо присваивается автоматически при сохранении карты, если стоит соответствующая настройка;
- «от ЛПУ» - указывается направившая МО;
- «Диагноз направления (симптомы)» - указывается диагноз при поступлении;
- «Вид оплаты»;
- «Регион страхования» и «Полис пациента» - заполняются автоматически, если в карте пациента указан его полис.

Остальные поля заполняются по необходимости (рисунок 4).

Общие данные | Стационар | Отметка об особых случаях | Аллергические реакции | Состояние пациента | Обследование

Направлен: От ЛПУ от ЛПУ:  но:  от 12.09.2024

Рисунок 4 - Вкладка Общие данные.

Далее на вкладке Стационар необходимо заполнить поля:

- «Порядок» - в течение какого периода времени поступил пациент;
- «Состояние» - указывается состояние пациента;
- «Экстренность» - указывается тип госпитализации: экстренно или в плановом порядке;
- «Диагноз приемного отделения»;
- «Направляется в отделение» - указывается отделение, в которое направлен пациент;
- «Дата планового окончания госпитализации».

Остальные поля заполняются по необходимости (рисунок 5).

Общие данные | Стационар | Отметка об особых случаях | Аллергические реакции | Состояние пациента | Обследование

Порядок:  Состояние:  Экстренность:  Неотложная:

Вид транспортировки пациента:  Опьянения:

Диагноз приемного отделения:  ... Q X

Направляется в отделение:  ... Q X

Лечащий врач:  ... Q X Время убытия в отделение:

Дата планового окончания госпитализации:  Вид:

Мед. сестра:  ... Q X Санитарка:  ... Q X

Рисунок 5 - Вкладка Стационар.

Так же на остальных вкладках можно указать данные, которые известны о пациенте (рисунки 6 - 13):

### Отметка об особых случаях.

Отметка об особых случаях | Аллергические реакции | Состояние пациента | Обследование пациента | Травма/криминал

Насильный характер диагноза:   Предъявлен документ представителя пациента

Статус представителя:   Медицинская помощь оказана новорожденному

Особ. случ.:   Отсутствует документ удостоверяющий личность

Вакцинация против гриппа:  Вакцинация против COVID:  Дата вакцинации COVID:

Вакцинация против Кори:  Направление от ССМП:  Q

Родовой сертификат:  ... Q X Контингент:  ... Q X

Серия:  №:  выдан:

Рисунок 6- Вкладка Отметка об особых случаях.

### Аллергические реакции.

Аллергические реакции | Состояние пациента | Обследование пациента | Травма/криминал | Осмотр для родильного от/ ◀ ▶

+ - ↻

Наименование	Лекарственное средство	Реакция	Дата начала проявления
<Нет данных для отображения>			

Рисунок 7 - Вкладка Аллергические реакции.

### Состояние пациента (рисунок 8).

Состояние пациента | Обследование пациента | Травма/криминал | Осмотр для родильного отделения | Дополнительно ◀ ▶

Рост (см):  Вес (кг):  АД пациента пр. рука:  АД пациента лев. рука:

Темп. пациента:  ББ:  Обхват головы:  Обхват груди:  Обхват талии:

Индекс массы тела:  Пульс:  ЧДД:  SpO2:

Глюкоза:  Холестерин:  Переболел COVID-19:

Гемотрансфузии:

Рисунок 8 - Вкладка Состояние пациента.

### Обследование пациента.

Обследование пациента | Травма/криминал | Осмотр для родильного отделения | Дополнительно | Внутр. экспертиза ◀ ▶

Педикулез:  Чесотка:  Гепатит:  Туберкулез:

Посев на дизгруппу:  Укус клеща:  Клопы:  Больничный:

Взят

Сифилис:  ВИЧ:  Гепатит В:  Гепатит С:

Результат

Сифилис:  ВИЧ:  Гепатит В:  Гепатит С:

Проба:  Дата:  Реакция:  Назначить анализы

Рисунок 9 - Вкладка Обследование пациента.

### Травма/криминал.

Обследование пациента | Травма/криминал | Осмотр для родильного отделения | Дополнительно | Внутр. экспертиза ◀ ▶

Время доставки:  Номер трассы:  Вид травмы при ДТП:   Скорая ДТП

Информация по трассе:  Причина поступления в стационар:

Криминал

Описание:   Криминал

Принял:  Сдал:

Рисунок 10 - Вкладка Травма/криминал.

### Осмотр для родильного отделения.

Обследование пациента | Травма/криминал | **Осмотр для родильного отделения** | Дополнительно | Внутр. экспертиза

Которая беременность:  Которые роды: 0  Последняя менструация:

Первое шевеление плода:  D. Sp:  D. Cr:  D. TR:

Таз:  с. ext:  с. diag:  T. vera:

Окружность живота см.:  Высота дна матки см.:  Предполагаемый вес плода:

Положение плода, позиция и вид:  Сердцебиение плода, место, число:

Предлежащая часть:  Где находится:  Родовая деятельность:

Со сколько лет: 0  По сколько дней: 0  Через сколько дней: 0

Регулярность месячных:  Обильность месячных:

Рисунок 11 - Вкладка Осмотр для родильного отделения.

### Дополнительно.

Обследование пациента | Травма/криминал | Осмотр для родильного отделения | **Дополнительно** | Внутр. экспертиза

Санаторий

Номер карты безопасности:  Обновить Вид путевки:

Номер сан-кур путевки:

Обращался в мед.учреждение по месту жительства

Сопровождающий:  Телефон:

Рисунок 12 - Вкладка Дополнительно.

### Внутренняя экспертиза.

Обследование пациента | Травма/криминал | Осмотр для родильного отделения | Дополнительно | **Внутр. экспертиза**

Название	Средний балл	Тип контроля	Контроль проводил
<Нет данных для отображения>			

Рисунок 13 - Вкладка Внутренняя экспертиза.

Также в настройках пользователя можно указать значения по умолчанию. Например, задать основной вид карты при создании нового случая (рисунок 14).

Элемент справочника: Администратор

Имя:  Пароль:  срок действия (дни):

Работник:  ... Q X Ранг:  Поиск >>

Роли пользователя | Настройки пользователя | **Значения по умолчанию (общие)** | Модуль оператора | Печать | Кассир | Регистратор | E < >

Основной вид посещения:

Основной вид карты:  ←

Основная лаборатория:  ... Q X

Источник финансирования:  ... Q X

Основной склад:  ... Q X

Основная касса:

Основной вид оплаты:

Основной филиал:

Основной вид журнала карт:  Все

Состояние:

Основная гр. бух. учета:

Возраст по умолчанию:

Основная причина посещения:

Вид бригады скорой помощи:

Основной НДС:

Основная амбулаторная карта по умолчанию для пациента:

Основной характер заболевания:

ЛПУ для назначения направления в другую организацию:  ... Q X

Особый случай:  ... Q X

Основной источник записи:

Основной анализ:  ... Q X

Вид журнала справок:

История Сохранить и закрыть Сохранить X Закрыть

Рисунок 14 - Значение по умолчанию.

На вкладке ЛПУ-Параметры-Приемный покой есть дополнительные настройки для работы со стационарными картами (рисунок 15).

Реквизиты | Регистратура | **Приемный покой** | Листок нетрудоспособности | Нумерация | Свод услуг | Модуль госпитализации | Расчет стоимости

Автоматически создавать направления

Сделать поле "Порядок госпитализации" обязательным

Проверка наличия представителя у детей младше 14-ти лет

Проверка наличия представителя у детей младше 4-х лет

Проверка наличия представителя у детей младше 5-ти лет

Возможность выбора только врача из филиала

Проверять заполнение поля Лечащий врач в стационарной карте при виде оплаты ОМС

Показывать все шаблоны заполнения направлений на госпитализацию из образца

Обязательное поле кем направлен больной для карт стационара, дневного стационара

Максимально дней круглосуточного стационара:

Максимально дней дневного стационара:

Количество минут, через которое карта без типа будет подсвечена красным:

Сделать поле "от ЛПУ" обязательным для заполнения

Обязательность заполнения источника рекламы

Кол-во дней для проверки расписания врачей:

Не выгружать новорожденных на портал госпитализации

Обязательная отправка движения на портал госпитализации

Поле врач госпитализации обязательное

Рисунок 15 - Дополнительные настройки Приемного покоя.

### Настройка ограничения на госпитализацию по типам оплаты

На вкладке ЛПУ - Структура ЛПУ - Отделения ЛПУ(подразделения), открыв нужное отделение и перейдя на вкладку "Прочее", можно настроить вид оплаты для данного отделения.

Рисунок 16 - Вкладка "Прочее" в настройках отделения

Тогда при выборе в стационарной карте на вкладке "Общие данные" в поле "Вид оплаты" значения отличного от того, что проставлено в отделение (Вкладка "Стационар" - поле "Направляется в отделение"), будет выходить как на Рисунке 19.

Документ: Регистрация медицинской карты (талона) пациента (Новый)

История | Подпись: Отсутствует | Автор: Администратор | Дополнительно | Проверка госпитализации по всем МО

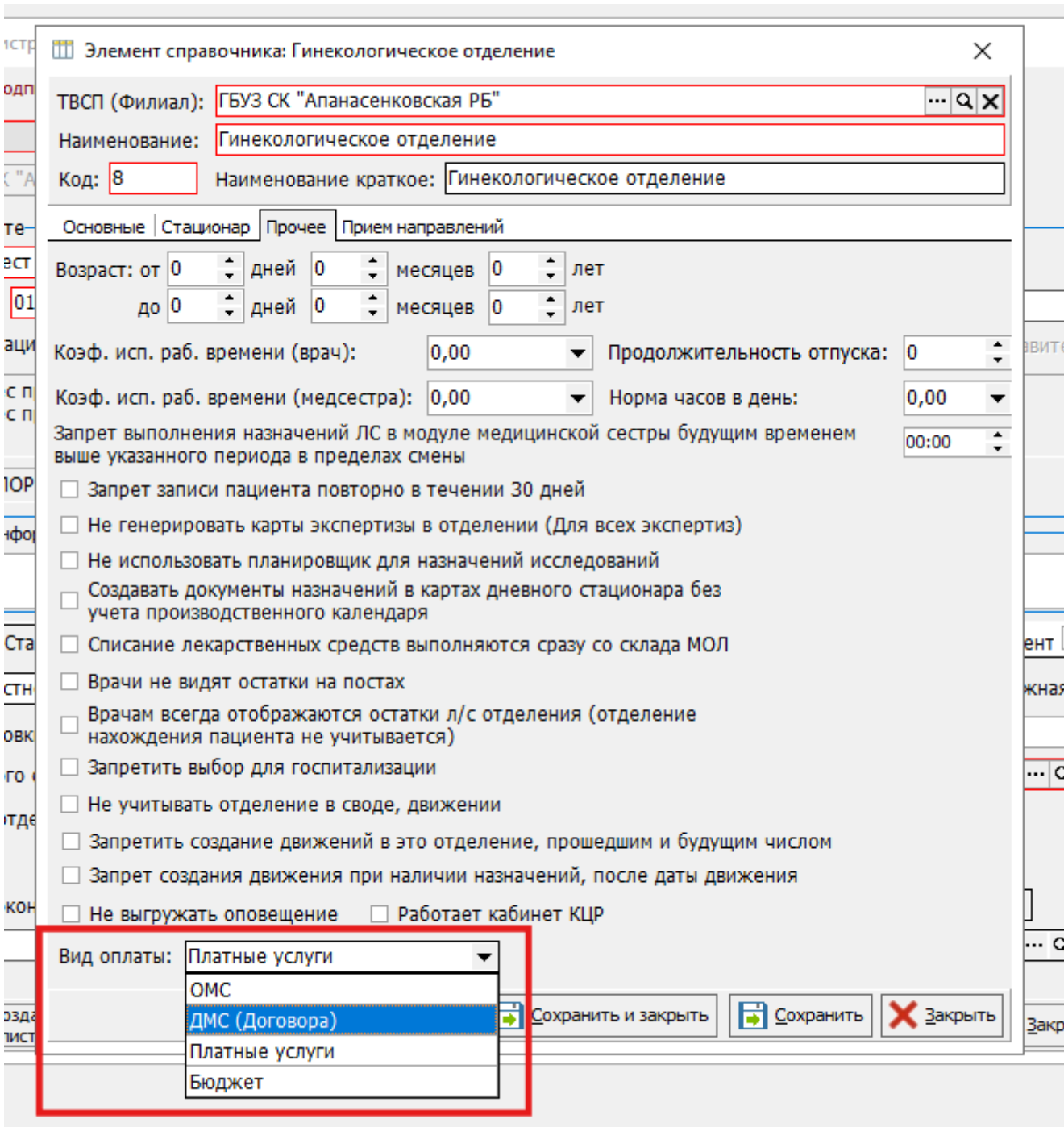
Номер: [ ] Дата поступления: 16.04.2026 12:12 Вид карты: Стационарная карта

Филиал: [ ]

Данные о пациенте

Пациент: Тест Тест Тест **Госпитализация: 27.03.2026**

Дата рождения: 01.01.2000 26 лет Пол: Муж. Статус: Неработающий

Представитель пациента: [ ]  Полис представителя

Контакты: Адрес проживания: Ставропольский край, Ставрополь г, тест; д. 10, корпус 1, кв. 35  
Адрес прописки: Ставропольский край, Ставрополь г, тест; д. 10, корпус 1, кв. 35; Тел. сот: 8987654321

Документ: ПАСПОРТ РОССИИ, сер.: 00 00, №: 010101 СНИЛС: [ ]

Дополнительная информация:

Общие данные | Стационар | Отметка об особых случаях | Аллергические реакции | Состояние пациента | Обследование пациент

Направлен: Самообращение от ЛПУ: [ ] №: [ ] от 16.04.2026

Диагноз направления (симптомы): [ ]

Вид оплаты: ОМС Регион страхования: Ставропольский край

Полис пациента: Стар. образца, № 3423423423423423423, ООО "СК "ИНГОССТРАХ-И... Новый F2  Отсутствует полис

Основное место работы: [ ] Должность: [ ]

Образовательное учреждение: [ ] Класс: [ ]

Кем направлен больной: [ ] Доставлен: [ ]

Врач направившего ЛПУ: [ ]  Отсутствует электронный номер направления

Открыть/Создать адресный листок | Печать все (Ctrl+A) | Печать (Ctrl+P) | Сохранить и закрыть | Сохранить | Закрыть

Рисунок 17 - Вид оплаты в случае

Документ: Регистрация медицинской карты (талона) пациента (Новый)

История | Подпись: Отсутствует | Автор: Администратор | Дополнительно | Проверка госпитализации по всем МО

Номер: [ ] Дата поступления: 16.04.2026 12:12 Вид карты: Стационарная карта

Филиал: ГБУЗ СК "Апанасенковская РБ"

Данные о пациенте

Пациент: Тест Тест Тест **Госпитализация: 27.03.2026**

Дата рождения: 01.01.2000 26 лет Пол: Муж. Статус: Неработающий

Представитель пациента: [ ]  Полис представителя

Контакты: Адрес проживания: Ставропольский край, Ставрополь г, тест; д. 10, корпус 1, кв. 35  
Адрес прописки: Ставропольский край, Ставрополь г, тест; д. 10, корпус 1, кв. 35; Тел. сот: 8987654321

Документ: ПАСПОРТ РОССИИ, сер.: 00 00, №: 010101 СНИЛС: [ ]

Дополнительная информация:

Рисунок 18 - Отделение в случае

Рисунок 19 - Ошибка

## 2. Создание карты дневного стационара через модуль приемного ПОКОЯ.

Для создания карты дневного стационара необходимо открыть окно регистрации медицинских карт (рисунок 1).

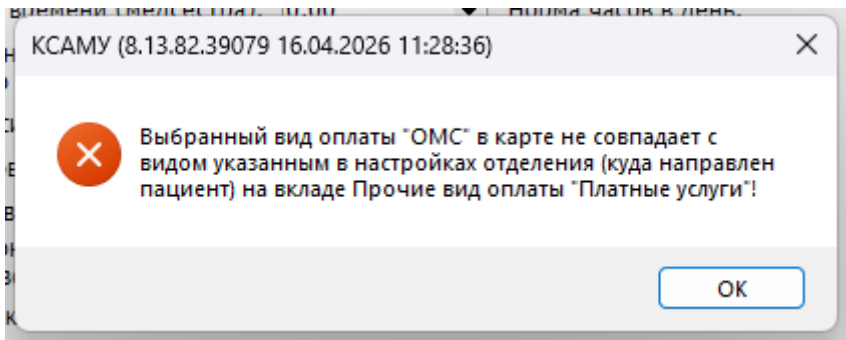
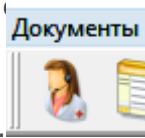

*Рисунок 1 - Регистрация карт.*

После открытия окна регистрации медицинских карт необходимо нажать на создание новой карты (рисунок 2).

Рисунок 2 - Документы: Регистрация медицинских карт.

Далее откроется окно для ввода всех необходимых данных, в котором надо выбрать тип карты: Дневной стационар (рисунок 3).

Рисунок 3 - Документ: Регистрация медицинской карты пациента.

После выбора типа карты необходимо указать пациента набрав в строке его ФИО, либо выбрать через справочник пациентов.

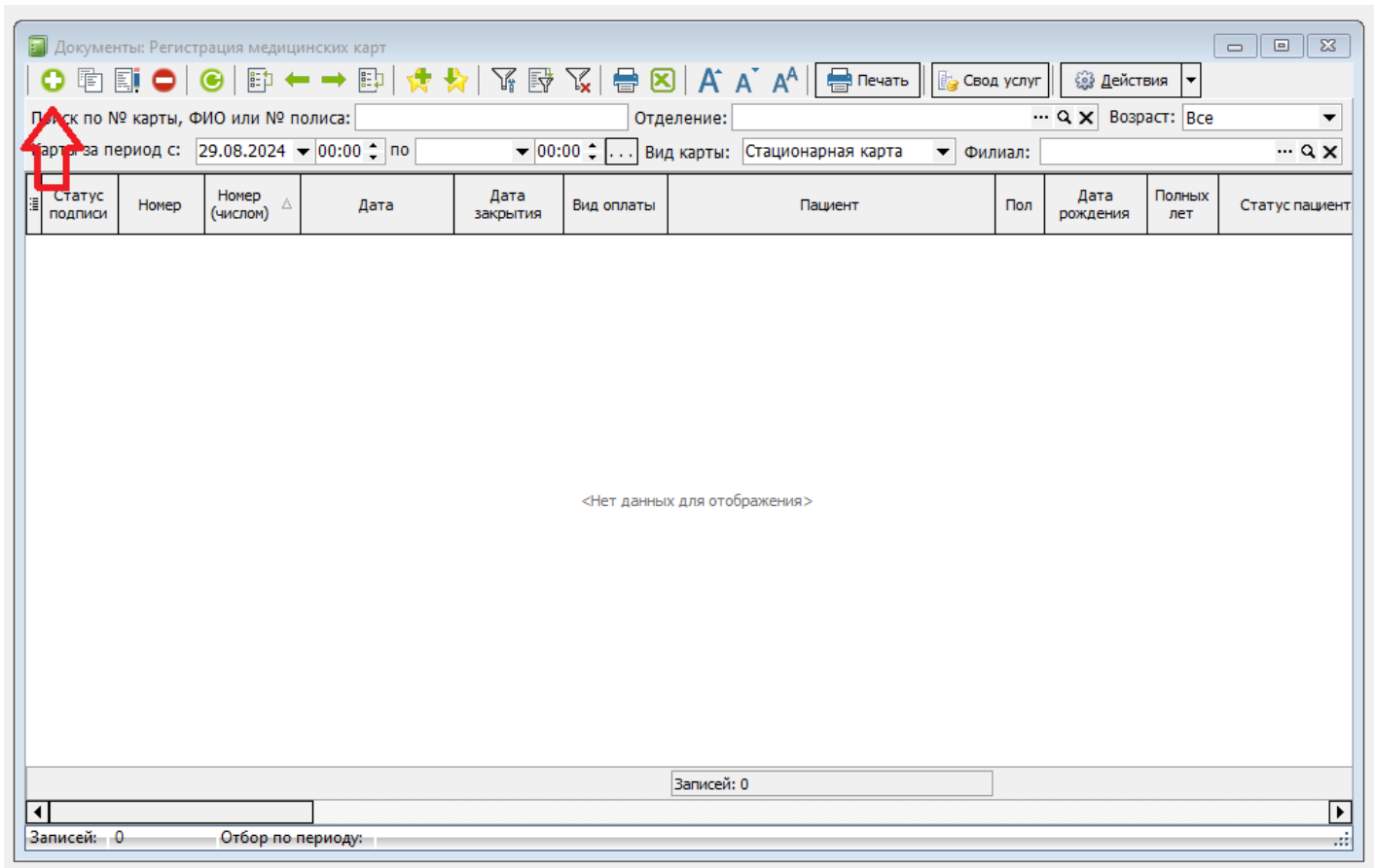
При создании карты необходимо на вкладке Общие данные заполнить поля:

- «Направлен». Дата направления заполняется в соответствии с текущей датой. Номер направления заполняется вручную, либо присваивается автоматически при сохранении карты, если стоит соответствующая настройка;
- «от ЛПУ» - указывается направившая МО;
- «Диагноз направления (симптомы)» - указывается диагноз при поступлении;
- «Вид оплаты»;
- «Регион страхования» и «Полис пациента» - заполняются автоматически, если в карте пациента указан его полис.

Остальные поля заполняются по необходимости (рисунок 4).

Общие данные | Дневной стационар | Отметка об особых случаях | Аллергические реакции | Состояние пациента | Обсл

Направлен: От ЛПУ от ЛПУ: №: от 12.09.2024

Диагноз направления (симптомы):

Вид оплаты: ОМС Регион страхования: Рязанская обл.

Полис пациента: ДМС, № 12345, Рязанский филиал АО "Страховая компания "СОГАЗ

Основное место работы: Должность:

Кем направлен больной: Доставлен:

Врач направившего ЛПУ:  Отсутствует электронный номер направления

Рисунок 4 - Вкладка Общие данные.

Далее на вкладке Дневной стационар необходимо заполнить поля:

- «Направляется в отделение» - указывается отделение, в которое направлен пациент;
- «Лечащий врач»;
- «Вид транспортировки» - указывается если известно;
- «Диагноз приемного отделения»;
- «Дата планового окончания госпитализации в дневном стационаре».

Остальные поля заполняются по необходимости (рисунок 5).

Общие данные | Дневной стационар | Отметка об особых случаях | Аллергические реакции | Состояние пациента | Обсл

Направляется в отделение:

Лечащий врач: Вид:

Вид транспортировки пациента: Неизвестно

Диагноз приемного отделения:

Мед. сестра: Санитарка:

Рисунок 5 - Вкладка Стационар.

Так же на остальных вкладках можно указать данные, которые известны о пациенте (рисунки 6 - 13):

### Отметка об особых случаях.

Отметка об особых случаях | Аллергические реакции | Состояние пациента | Обследование пациента | Травма/криминал

Насильный характер диагноза:   Предъявлен документ представителя пациента

Статус представителя:   Медицинская помощь оказана новорожденному

Особ. случ:   Отсутствует документ удостоверяющий личность

Вакцинация против гриппа:  Вакцинация против COVID:  Дата вакцинации COVID:

Вакцинация против Кори:  Направление от ССМП:

Родовой сертификат:  Контингент:

Серия:  №:  выдан:

Рисунок 6- Вкладка Отметка об особых случаях.

### Аллергические реакции.

Аллергические реакции | Состояние пациента | Обследование пациента | Травма/криминал | Осмотр для родильного от

Наименование	Лекарственное средство	Реакция	Дата начала проявления
<Нет данных для отображения>			

Рисунок 7 - Вкладка Аллергические реакции.

### Состояние пациента (рисунок 8).

Состояние пациента | Обследование пациента | Травма/криминал | Осмотр для родильного отделения | Дополнительно

Рост (см):  Вес (кг):  АД пациента пр. рука:  АД пациента лев. рука:

Темп. пациента:  ББ:  Обхват головы:  Обхват груди:  Обхват талии:

Индекс массы тела:  Пульс:  ЧДД:  SpO2:

Глюкоза:  Холестерин:  Переболел COVID-19:

Гемотрансфузии:

Рисунок 8 - Вкладка Состояние пациента.

### Обследование пациента.

Обследование пациента | Травма/криминал | Осмотр для родильного отделения | Дополнительно | Внутр. экспертиза

Педикулез:  Чесотка:  Гепатит:  Туберкулез:

Посев на дизгруппу:  Укус клеща:  Клопы:  Больничный:

Взят

Сифилис:  ВИЧ:  Гепатит В:  Гепатит С:

Результат

Сифилис:  ВИЧ:  Гепатит В:  Гепатит С:

Проба:  Дата:  Реакция:  Назначить анализы

Рисунок 9 - Вкладка Обследование пациента.

**Травма/криминал.**

Обследование пациента | Травма/криминал | Осмотр для родильного отделения | Дополнительно | Внутр. экспертиза

Время доставки: 0,00 | Номер трассы: | Вид травмы при ДТП: Отсутствует |  Скорая ДТП

Информация по трассе: | Причина поступления в стационар: Отсутствует

Криминал

Описание: |  Криминал

Принял: | Сдал: |

Рисунок 10 - Вкладка Травма/криминал.

**Осмотр для родильного отделения.**

Обследование пациента | Травма/криминал | Осмотр для родильного отделения | Дополнительно | Внутр. экспертиза

Которая беременность: | Которые роды: 0 | Последняя менструация: |

Первое шевеление плода: | D. Sp: | D. Cr: | D. TR: |

Таз: | с. ext: | с. diag: | T. vera |

Окружность живота см.: | Высота дна матки см.: | Предполагаемый вес плода: |

Положение плода, позиция и вид | Сердцебиение плода, место, число: |

Предлежащая часть: | Где находится: | Родовая деятельность: |

Со сколько лет: 0 | По сколько дней: 0 | Через сколько дней: 0 |

Регулярность месячных: | Обильность месячных: |

Рисунок 11 - Вкладка Осмотр для родильного отделения.

**Дополнительно.**

Обследование пациента | Травма/криминал | Осмотр для родильного отделения | Дополнительно | Внутр. экспертиза

Санаторий

Номер карты безопасности: | Обновить | Вид путевки: |

Номер сан-кур путевки: |

Обращался в мед.учреждение по месту жительства

Сопровождающий: | Телефон: |

Рисунок 12 - Вкладка Дополнительно.

**Внутренняя экспертиза.**

Обследование пациента | Травма/криминал | Осмотр для родильного отделения | Дополнительно | Внутр. экспертиза

+

Название	Средний балл	Тип контроля	Контроль проводил
<Нет данных для отображения>			

Рисунок 13 - Вкладка Внутренняя экспертиза.

Также в настройках пользователя можно указать значения по умолчанию. Например, задать основной вид карты при создании нового случая (рисунок 14).

Элемент справочника: Администратор

Имя:  Пароль:  срок действия (дни):

Работник:  ... 🔍 ✕ Ранг:  Поиск >>

Роли пользователя | Настройки пользователя | **Значения по умолчанию (общие)** | Модуль оператора | Печать | Кассир | Регистратор | Е ⏪ ⏩

Основной вид посещения:

Основной вид карты:  ←

Основная лаборатория:  ... 🔍 ✕

Источник финансирования:  ... 🔍 ✕

Основной склад:  ... 🔍 ✕

Основная касса:

Основной вид оплаты:

Основной филиал:

Основной вид журнала карт:

Состояние:

Основная гр. бух. учета:

Возраст по умолчанию:

Основная причина посещения:

Вид бригады скорой помощи:

Основной НДС:

Основная амбулаторная карта по умолчанию для пациента:

Основной характер заболевания:

ЛПУ для назначения направления в другую организацию:  ... 🔍 ✕

Особый случай:  ... 🔍 ✕

Основной источник записи:

Основной анализ:  ... 🔍 ✕

Вид журнала справок:

История | Сохранить и закрыть | Сохранить | Закрыть

Рисунок 14 - Значение по умолчанию.

На вкладке ЛПУ-Параметры-Приемный покой есть дополнительные настройки для работы со стационарными картами (рисунок 15).

', 'Не выгружать новорожденных на портал госпитализации', 'Обязательная отправка движения на портал госпитализации', 'Поле врач госпитализации обязательное', and 'Максимально дней круглосуточного стационара: '. At the bottom, there are buttons for 'История', 'Сохранить и закрыть', 'Сохранить', and 'Закрыть'."/>

Реквизиты | Регистратура | **Приемный покой** | Листок нетрудоспособности | Нумерация | Свод услуг | Модуль госпитализации | Расчет стоимости

Автоматически создавать направления

Сделать поле "Порядок госпитализации" обязательным

Проверка наличия представителя у детей младше 14-ти лет

Проверка наличия представителя у детей младше 4-х лет

Проверка наличия представителя у детей младше 5-ти лет

Возможность выбора только врача из филиала

Проверять заполнение поля лечащего врача в стационарной карте при виде оплаты ОМС

Показывать все шаблоны заполнения направлений на госпитализацию из образца

Обязательное поле кем направлен больной для карт стационара, дневного стационара

Максимально дней круглосуточного стационара:

Сделать поле "от ЛПУ" обязательным для заполнения

Обязательность заполнения источника рекламы

Кол-во дней для проверки расписания врачей:

Не выгружать новорожденных на портал госпитализации

Обязательная отправка движения на портал госпитализации

Поле врач госпитализации обязательное

История | Сохранить и закрыть | Сохранить | Закрыть

Рисунок 15 - Дополнительные настройки Приемного покая.

### Настройка ограничения на госпитализацию по типам оплаты

На вкладке ЛПУ - Структура ЛПУ - Отделения ЛПУ(подразделения), открыв нужное отделение и перейдя на вкладку "Прочее", можно настроить вид оплаты для данного отделения.

Элемент справочника: Гинекологическое отделение

ТВСП (Филиал): ГБУЗ СК "Апанасенковская РБ"

Наименование: Гинекологическое отделение

Код: 8 Наименование краткое: Гинекологическое отделение

Основные | Стационар | Прочее | Прием направлений

Возраст: от 0 дней 0 месяцев 0 лет  
до 0 дней 0 месяцев 0 лет

Козф. исп. раб. времени (врач): 0,00 Продолжительность отпуска: 0

Козф. исп. раб. времени (медсестра): 0,00 Норма часов в день: 0,00

Запрет выполнения назначений ЛС в модуле медицинской сестры будущим временем выше указанного периода в пределах смены 00:00

- Запрет записи пациента повторно в течении 30 дней
- Не генерировать карты экспертизы в отделении (Для всех экспертиз)
- Не использовать планировщик для назначений исследований
- Создавать документы назначений в картах дневного стационара без учета производственного календаря
- Списание лекарственных средств выполняются сразу со склада МОЛ
- Врачи не видят остатки на постах
- Врачам всегда отображаются остатки л/с отделения (отделение нахождения пациента не учитывается)
- Запретить выбор для госпитализации
- Не учитывать отделение в своде, движении
- Запретить создание движений в это отделение, прошедшим и будущим числом
- Запрет создания движения при наличии назначений, после даты движения
- Не выгружать оповещение  Работает кабинет КЦР

Вид оплаты: Платные услуги

- ОМС
- ДМС (Договора)**
- Платные услуги
- Бюджет

Сохранить и закрыть Сохранить Закрыть

Рисунок 16 - Вкладка "Прочее" в настройках отделения

Тогда при выборе в стационарной карте на вкладке "Общие данные" в поле "Вид оплаты" значения отличного от того, что проставлено в отделение (Вкладка "Стационар" - поле "Направляется в отделение"), будет выходить как на Рисунке 19.

Документ: Регистрация медицинской карты (талона) пациента (Новый)

История | Подпись: Отсутствует | Автор: Администратор | Дополнительно | Проверка госпитализации по всем МО

Номер: [ ] Дата поступления: 16.04.2026 12:12 Вид карты: Стационарная карта

Филиал: [ ]

Данные о пациенте

Пациент: Тест Тест Тест **Госпитализация: 27.03.2026**

Дата рождения: 01.01.2000 26 лет Пол: Муж. Статус: Неработающий

Представитель пациента: [ ]  Полис представителя

Контакты: Адрес проживания: Ставропольский край, Ставрополь г, тест; д. 10, корпус 1, кв. 35  
Адрес прописки: Ставропольский край, Ставрополь г, тест; д. 10, корпус 1, кв. 35; Тел. сот: 8987654321

Документ: ПАСПОРТ РОССИИ, сер.: 00 00, №: 010101 СНИЛС: [ ]

Дополнительная информация:

Общие данные | Стационар | Отметка об особых случаях | Аллергические реакции | Состояние пациента | Обследование пациент

Направлен: Самообращение от ЛПУ: [ ] №: [ ] от 16.04.2026

Диагноз направления (симптомы): [ ]

Вид оплаты: ОМС Регион страхования: Ставропольский край

Полис пациента: Стар. образца, № 3423423423423423423, ООО "СК "ИНГОССТРАХ-И... Новый F2  Отсутствует полис

Основное место работы: [ ] Должность: [ ]

Образовательное учреждение: [ ] Класс: [ ]

Кем направлен больной: [ ] Доставлен: [ ]

Врач направившего ЛПУ: [ ]  Отсутствует электронный номер направления

Открыть/Создать адресный листок | Печать все (Ctrl+A) | Печать (Ctrl+P) | Сохранить и закрыть | Сохранить | Закрыть

Рисунок 17 - Вид оплаты в случае

Документ: Регистрация медицинской карты (талона) пациента (Новый)

История | Подпись: Отсутствует | Автор: Администратор | Дополнительно | Проверка госпитализации по всем МО

Номер: [ ] Дата поступления: 16.04.2026 12:12 Вид карты: Стационарная карта

Филиал: ГБУЗ СК "Апанасенковская РБ"

Данные о пациенте

Пациент: Тест Тест Тест **Госпитализация: 27.03.2026**

Дата рождения: 01.01.2000 26 лет Пол: Муж. Статус: Неработающий

Представитель пациента: [ ]  Полис представителя

Контакты: Адрес проживания: Ставропольский край, Ставрополь г, тест; д. 10, корпус 1, кв. 35  
Адрес прописки: Ставропольский край, Ставрополь г, тест; д. 10, корпус 1, кв. 35; Тел. сот: 8987654321

Документ: ПАСПОРТ РОССИИ, сер.: 00 00, №: 010101 СНИЛС: [ ]

Дополнительная информация:

Рисунок 18 - Отделение в случае

Рисунок 19 - Ошибка

Enter section select mode

# Параметры (настройки) ЛПУ для модуля Приемный покой

Для открытия параметров модуля приемный покой необходимо перейти в меню ЛПУ → Приемный покой (рисунок 1).

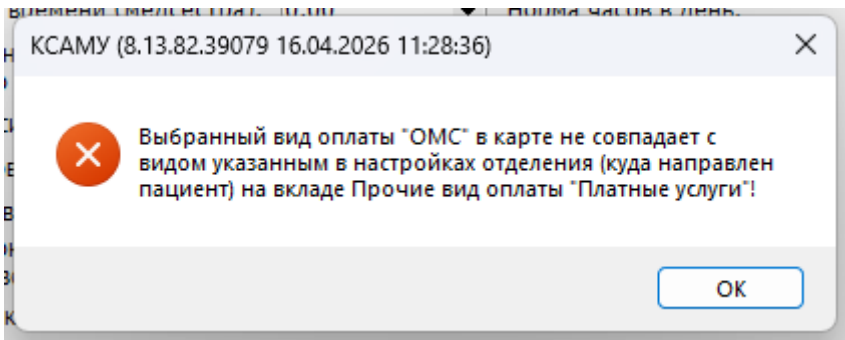
Реквизиты	Регистратура	Приемный покой	Листок нетрудоспособности	Нумерация	Свод услуг	Модуль госпитализации	Расчет стоимости
<input type="checkbox"/> Автоматически создавать направления (1)	<input type="checkbox"/> Сделать поле "от ЛПУ" обязательным для заполнения (12)						
<input type="checkbox"/> Сделать поле "Порядок госпитализации" обязательным (2)	<input type="checkbox"/> Обязательность заполнения источника рекламы (13)						
<input type="checkbox"/> Проверка наличия представителя у детей младше 14-ти лет	Кол-во дней для проверки расписания врачей: 0 (14)						
<input type="checkbox"/> Проверка наличия представителя у детей младше 4-х лет (3)	<input type="checkbox"/> Не выгружать новорожденных на портал госпитализации (15)						
<input type="checkbox"/> Проверка наличия представителя у детей младше 5-ти лет	<input type="checkbox"/> Обязательная отправка движения на портал госпитализации (16)						
<input type="checkbox"/> Возможность выбора только врача из филиала (4)	<input type="checkbox"/> Поле врач госпитализации обязательное (17)						
<input type="checkbox"/> Проверять заполнение поля Лечащий врач в стационарной карте при виде оплаты ОМС (5)							
<input type="checkbox"/> Показывать все шаблоны заполнения направлений на госпитализацию из образца (6)							
<input type="checkbox"/> Обязательное поле кем направлен больной для карт стационара, дневного стационара (7)							
Максимально дней круглосуточного стационара: 21 (8)							
Максимально дней дневного стационара: 14 (8)							
Количество минут, через которое карта без типа будет подсвечена красным: 0 (9)							
Количество дней ребенка, для которого по умолчанию указывается использование полиса представителя: 28 (10)							
<input type="checkbox"/> Проверка карты беременной при регистрации случая с диагнозами связанными с беременностью (11)							

Рисунок 1 - Вкладка Приемный покой в параметрах ЛПУ.

(1) При включенной настройке «Автоматическое создание направлений» в параметрах ЛПУ происходит генерация номера направления на госпитализацию в соответствии с номером карты при её сохранении.

(2) Настройка делает поле "Порядок госпитализации" обязательным и подсвечивает его красным цветом (рисунок 2).

Общие данные	Стационар	Отм
Порядок: В первые 6-ть часов		
Бид грант		
Диагноз		
Направляя		

Рисунок 2 - Обязательное поле Порядок госпитализации.

**(3)** При включенной настройке проверки наличия представителей у детей младше 14-ти, 4-х и 5-ти лет, поле Представитель пациента будет являться обязательным для заполнения и подсвечиваться красным цветом (рисунок 3).

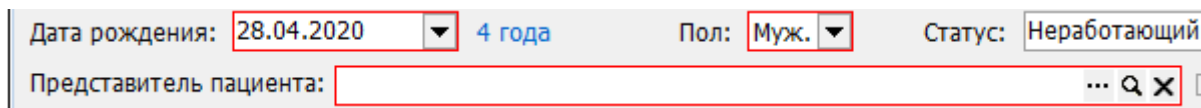

Дата рождения: 28.04.2020 4 года Пол: Муж. Статус: Неработающий  
Представитель пациента:

Рисунок 3 - Обязательное поле Представитель пациента.

**(4)** Настройка позволяет выбрать врача только из филиала.

**(5)** Настройка делает поле "Лечащий врач" обязательным.

**(6)** При включенной настройке будут показываться все шаблоны заполнения направлений на госпитализацию из образца.

**(7)** Настройка делает поле "Кем направлен больной" обязательным и подсвечивает его красным цветом (рисунок 4).

Кем направлен больной:

Рисунок 4 - Обязательное поле Кем направлен больной.

**(8)** Данные настройки позволяют указать максимальное количество дней пребывания в круглосуточном и дневном стационаре.

**(9)** Настройка позволяет указать количество минут, через которое карта без типа регистрации будет подсвечена красным.

**(10)** Данная настройка регулирует количество дней ребенка, для которого по умолчанию указывается полис представителя.

**(11)** Если включена эта настройка, то при сохранении карты будет проводится проверка на диагноз связанный с беременностью и наличии карты беременной.

**(12)** Настройка делает поле "От ЛПУ" обязательным, при типе направления От ЛПУ (рисунок 5).

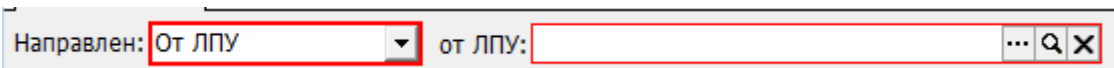

Направлен: От ЛПУ от ЛПУ:

Рисунок 5 - Обязательное поле "от ЛПУ".

**(13)** Настройка делает обязательным заполнение источника рекламы.

**(14)** Данная настройка регулирует количество дней для проверки расписания врачей.

**(15)** При включенной настройке карты с новорожденными не будут выгружаться на портал госпитализации.

**(16)** При включенной настройке движения пациентов будут отправляться на портал госпитализации.

**(17)** Настройка делает обязательным заполнение поля Врач госпитализации.

# Создание карты из направления

Чтобы создать стационарную карту или карту дневного стационара из направления на госпитализацию необходимо зайти на вкладку Документы - Направления - Направления на госпитализацию в ЛПУ (рисунок 1).

Рисунок 1 - Направления на госпитализацию в ЛПУ.

В открывшемся окне Направления на госпитализацию необходимо выбрать нужное направление, далее нажать на кнопку в правом верхнем углу Госпитализировать (рисунок 2).

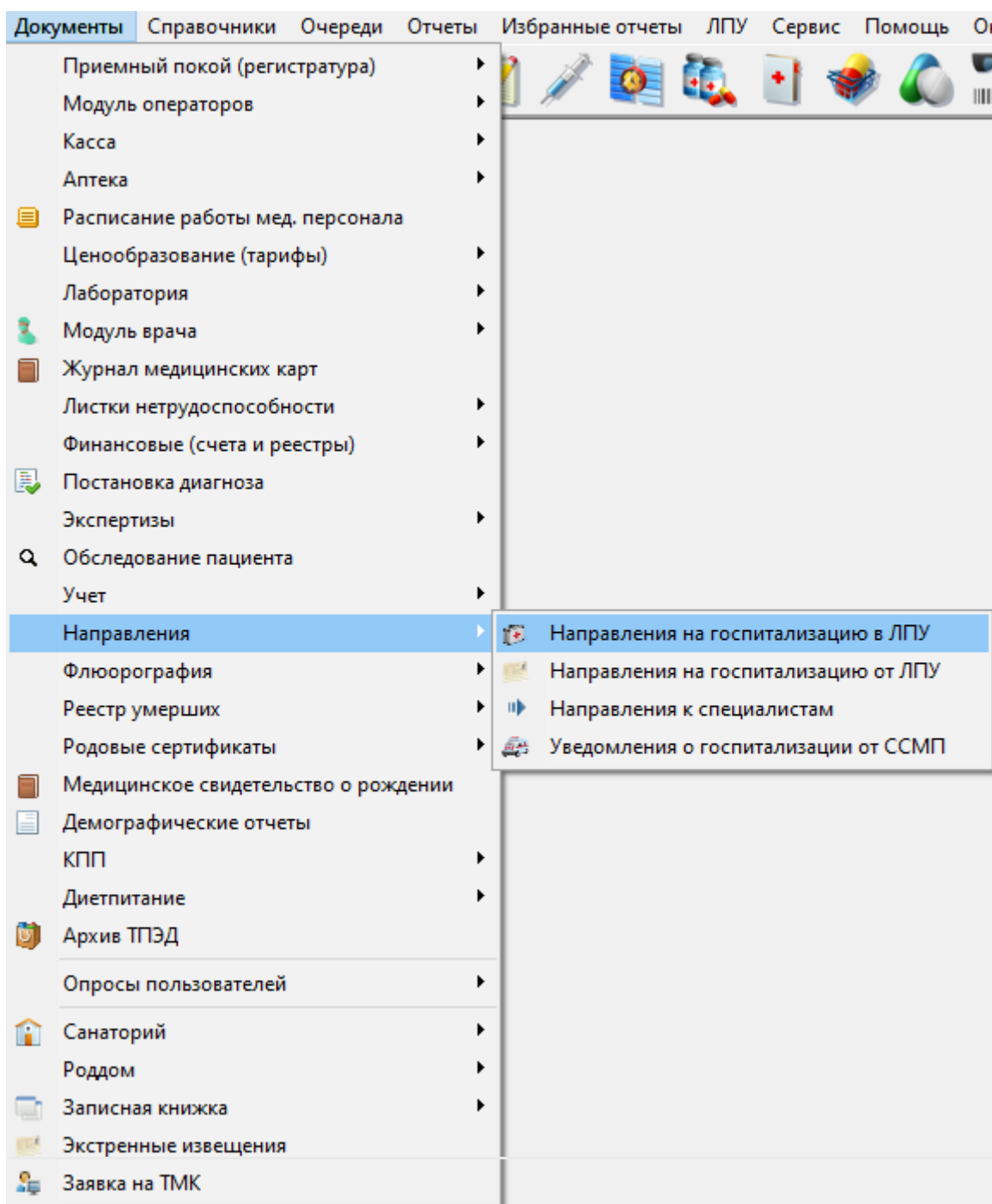

Рисунок 2 - Документы: Направления на госпитализацию.

После этого откроется окно Регистрации медицинской карты пациента (рисунок 3).

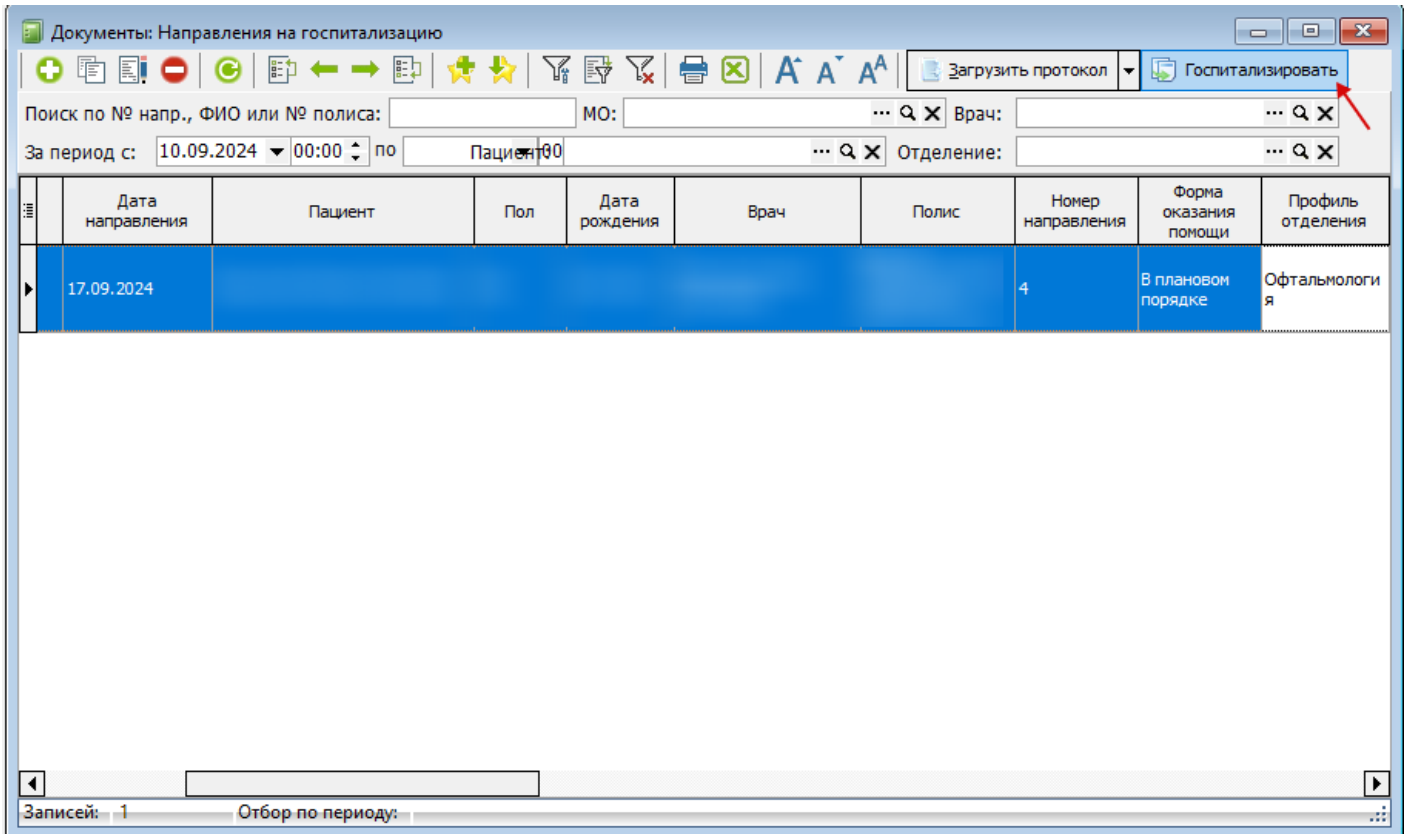
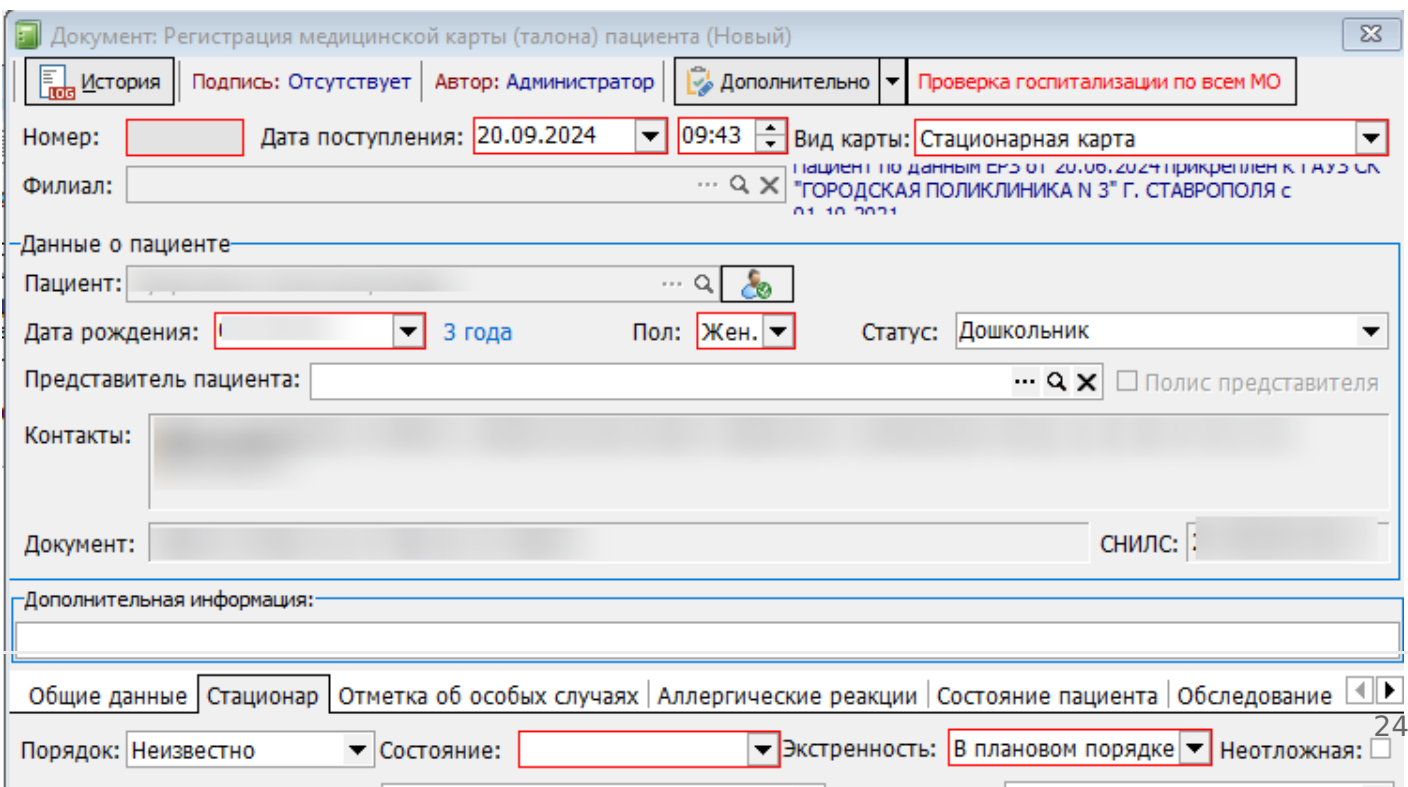

*Рисунок 3 - Регистрация стационарной карты или карты дневного стационара.*

Далее выбрать нужный тип карты и оформить случай.

### 3. Создание карты "Пос. в приемное отд.(без госпитализации)"

Посещение в приёмном отделении – случай оказания медицинской помощи в неотложной форме, в том числе с использованием параклинических методов исследования, не завершившийся госпитализацией застрахованного лица в данную медицинскую организацию  
([https://tfomssk.ru/documents/list.php?arrFilter\\_ff\[SECTION\\_ID\]=131&set\\_filter=Y](https://tfomssk.ru/documents/list.php?arrFilter_ff[SECTION_ID]=131&set_filter=Y)).

Для создания карты вида "Пос. в приемное отд.(без госпитализации)" необходимо открыть окно регистрации

медицинских карт (рисунок 1).

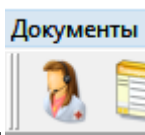

*Рисунок 1.*

После открытия окна регистрации медицинских карт необходимо нажать на создание новой карты (рисунок 2).

Рисунок 2.

Далее откроется окно для ввода всех необходимых данных, в котором надо выбрать тип карты: "Пос. в приемное отд.(без госпитализации)" (рисунок 3). Если на момент создания случая решается вопрос о дальнейшей госпитализации пациента, то предварительно можно сохранить карту "Без типа". После проведения осмотра врачом и обследования пациента, вид карты необходимо изменить для последующей работы с ней.

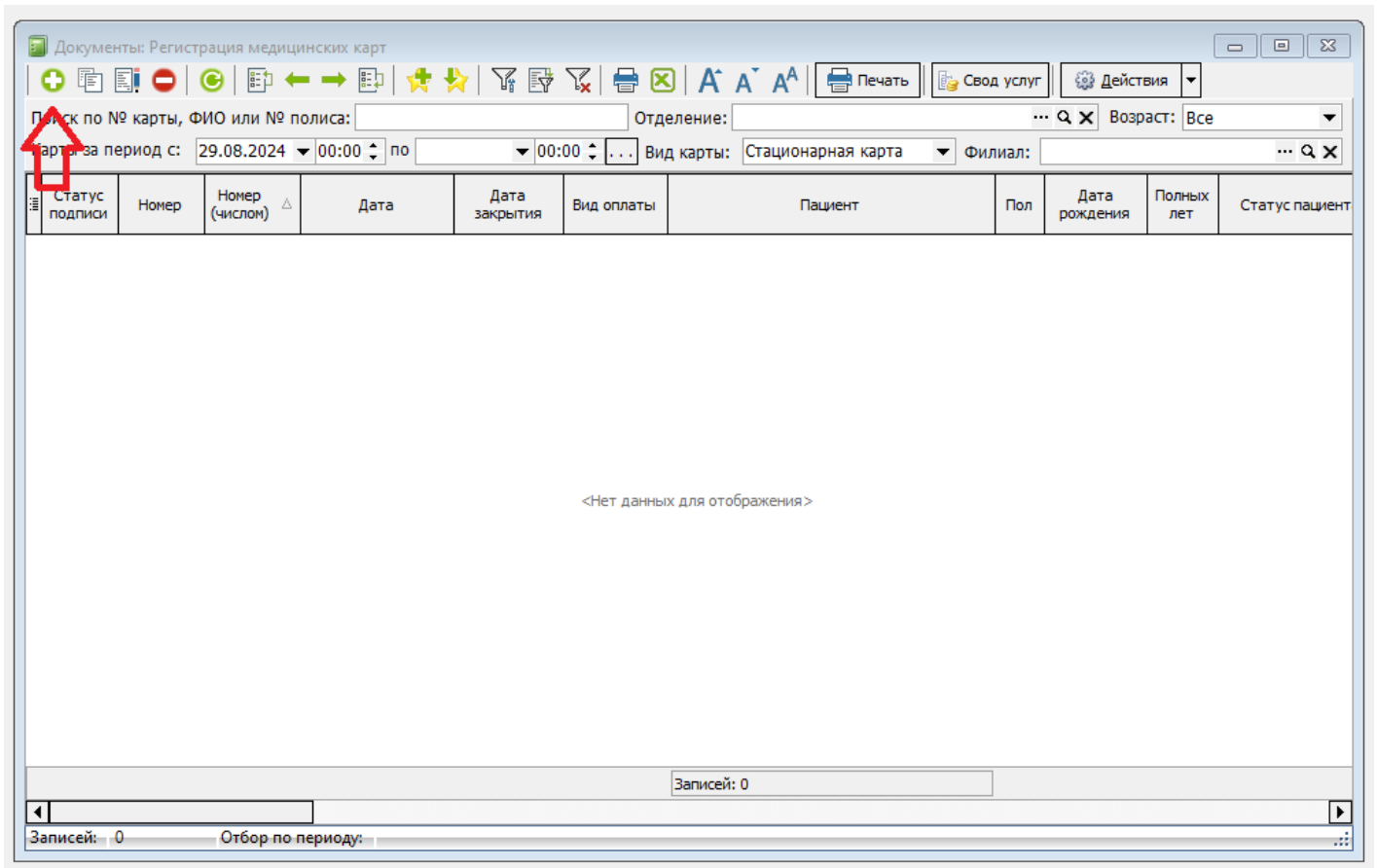
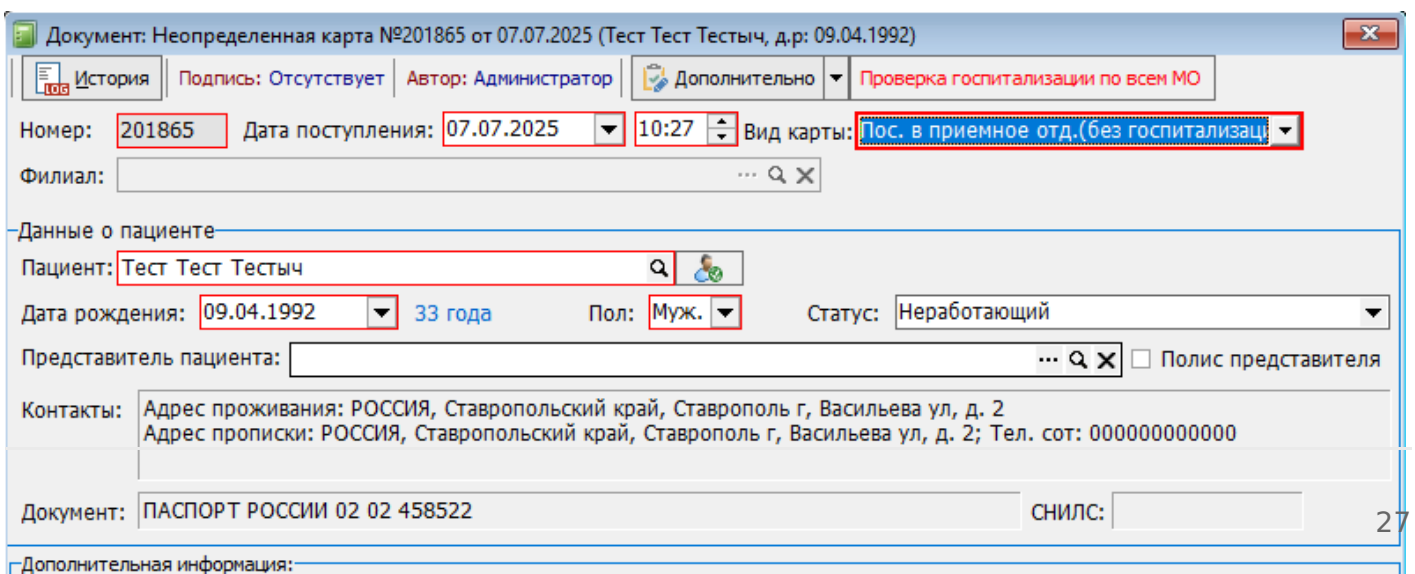

### Рисунок 3.

После выбора типа карты необходимо указать пациента набрав в строке его ФИО, либо выбрать через справочник пациентов.

При создании карты необходимо на вкладке "Общие данные" заполнить поля:

- «Направлен» - указать "Самообращение" или "Скорая помощь", если пациент доставлен скорой помощью. Дата направления заполняется в соответствии с текущей датой. Номер направления заполняется вручную, либо присваивается автоматически при сохранении карты, если стоит соответствующая настройка;
- «от ЛПУ» - указывается направившая МО - для данного типа карты поле может быть пустым;
- «Диагноз направления (симптомы)» - указывается диагноз при поступлении;
- «Вид оплаты» - выбрать в соответствии с полисом пациента;
- «Регион страхования» и «Полис пациента» - заполняются автоматически, если в карте пациента указан его полис.

Остальные поля заполняются по необходимости.

**Отказ от госпитализации.** На данной вкладке необходимо заполнить поля:

- «Отделение» - указать отделение, в которое направлен пациент для осмотра;
- «Лечащий врач» - указать лечащего врача;
- «Дежурный» - указать дежурного врача;
- «Диагноз» - указать диагноз, если он известен;
- «Результат» и «Исход» - для данного типа карты указаны по умолчанию;
- «Причина» - выбрать значение из справочника для уточнения причины отказа от госпитализации пациента;
- «Мед.сестра» - указать ФИО медицинской сестры приемного отделения;
- «Время убытия в отделение» - поле не обязательно для заполнения.

Остальные поля заполняются по необходимости (рисунок 4).

- Отделение:** A text input field with a search icon and a close icon (X).
- Лечащий врач:** A text input field with a search icon and a close icon (X).
- Дежурный:** A text input field with a search icon and a close icon (X).
- Диагноз:** A text input field with a search icon and a close icon (X).
- Результат обр.:** A dropdown menu with 'Лечение завершено' selected.
- Исход:** A dropdown menu with 'Улучшение' selected.
- Причина:** A dropdown menu with 'Не указано' selected.
- Журнал №:** A text input field.
- Мед. сестра:** A text input field with a search icon and a close icon (X).
- Время убытия в отделение:** A time input field showing '00:00'.

At the bottom of the window, there is a toolbar with the following buttons: 'Открыть/Создать адресный листок', 'Печать все (Ctrl+A)', 'Печать (Ctrl+P)', 'Сохранить и закрыть', 'Сохранить', and 'Закрыть'.

#### Рисунок 4.

**Отметка об особых случаях.** Данная вкладка предназначена для заполнения следующих признаков:

- насильственный характер диагноза;
- статус представителя;
- особый случай ();
- предъявлен документ представителя пациента (при указании данного признака необходимо ниже заполнить данные ДУЛ представителя пациента);
- медицинская помощь оказана новорожденному;
- отсутствует документ удостоверяющий личность;
- вакцинация против гриппа (дата);
- вакцинация против COVID (да/нет);
- дата вакцинации COVID;
- вакцинация против кори (дата);
- направление от ССМП (только для региона КЧР);
- родовой сертификат;

- контингент (коды контингента для ФРВИЧ) (рисунок 5).

Рисунок 5.

**Данные по отказу.** При нажатии на кнопку "Подбор" откроется справочник заготовленных образцов для заполнения полей "Возможные осложнения" и "Причина отказа". Образцы по умолчанию пусты, добавить в МО их может пользователь с соответствующими правами доступа (рисунок 6).

Рисунок 6.

**Аллергические реакции.** Чтобы добавить новое значение, необходимо нажать на кнопку "+" и в открывшемся окне заполнить информацию об аллергических реакциях пациента, затем нажать кнопку "Перенести в историю болезни" (рисунок 7).

Рисунок 7.

**Состояние пациента.** На данной вкладке можно указать антропометрические данные пациента, указать значения пройденных заранее исследований глюкозы и холестерина, гемотрансфузии, дату установления диагноза по COVID-19 (рисунок 8).

Рисунок 8.

**Обследование пациента.** На данной вкладке можно добавить данные о проведенных обследованиях пациента, а также на кнопку "Назначить анализы" создать направления в лабораторию (рисунок 9). Подробная информация о создании направлений находится по ссылке.

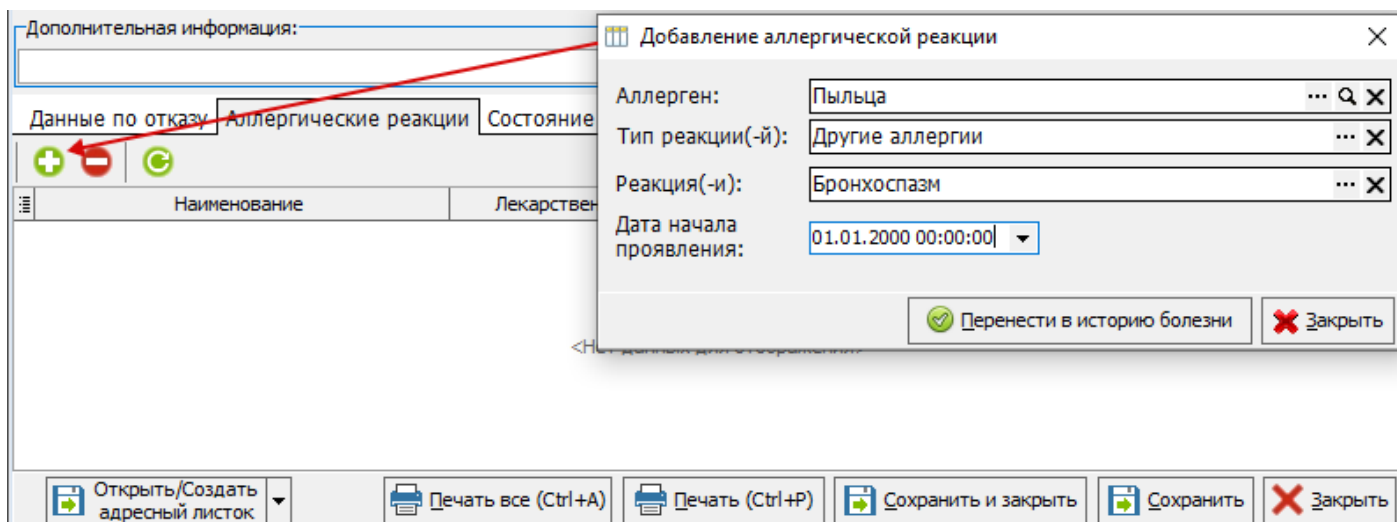
При выполнении назначенных лабораторных исследований для карт типа "Пос. в приемное отд.(без госпитализации)" и "Регистрация без типа" дата оказания услуг в случае будет соответствовать дате начала случая. При закрытии карт с указанным видом и наличии выполненных исследований необходимо учесть это в своде услуг при закрытии случая.

Данные по отказу | Аллергические реакции | Состояние пациента | **Обследование пациента** | Травма/криминал

Педикулез: - Чесотка: Гепатит: Туберкулез:

Посев на дизгруппу: Укус клеща: Клопы: Больничной:

Взят

Сифилис: ВИЧ: Гепатит В: Гепатит С:

Результат

Сифилис: ВИЧ: Гепатит В: Гепатит С:

Проба: Дата: Реакция: Назначить анализы

Открыть/Создать адресный листок Печать все (Ctrl+A) Печать (Ctrl+P) Сохранить и закрыть Сохранить Закрыть

Рисунок 9.

**Травма/криминал.** На данной вкладке можно указать информацию о произошедшем ДТП в случае, если пациент поступил в ЛПУ в результате получения травмы при ДТП, а также травмах, полученных при криминальных происшествиях (рисунок 10).

Данные по отказу | Аллергические реакции | Состояние пациента | Обследование пациента | **Травма/криминал**

Время доставки: 0,00 Номер трассы: Вид травмы при ДТП: Отсутствует Скорая ДТП

Информация по трассе: Причина поступления в стационар: Отсутствует

Криминал

Описание: Криминал

Принял: Сдал:

Открыть/Создать адресный листок Печать все (Ctrl+A) Печать (Ctrl+P) Сохранить и закрыть Сохранить Закрыть

Рисунок 10.

Для сохранения и печати документов необходимо использовать кнопки внизу документа "Регистрация медицинской карты" (рисунок 11).

Документ: Неопределенная карта №201865 от 07.07.2025 (Тест Тест Тестыч, д.р: 09.04.1992)

История | Подпись: Отсутствует | Автор: Администратор | Дополнительно | Проверка госпитализации по всем МО

Номер: 201865 | Дата поступления: 07.07.2025 | 10:27 | Вид карты: Пос. в приемное отд.(без госпитализаци) | Филиал: ... Q X

Данные о пациенте

Пациент: Тест Тест Тестыч | Дата рождения: 09.04.1992 | 33 года | Пол: Муж. | Статус: Неработающий | Представитель пациента: ... Q X  Полис представителя

Контакты: Адрес проживания: РОССИЯ, Ставропольский край, Ставрополь г, Васильева ул, д. 2  
Адрес прописки: РОССИЯ, Ставропольский край, Ставрополь г, Васильева ул, д. 2; Тел. сот: 000000000000

Документ: ПАСПОРТ РОССИИ 02 02 458522 | СНИЛС: ...

Дополнительная информация:

Общие данные | Отказ от госпитализации | Отметка об особых случаях | Данные по отказу | Аллергические реакции | Состояние |

Направлен: Скорая помощь | от ЛПУ: ... Q X | №: ... | от 11.07.2025 | Диагноз направления (симптомы): ... X | Вид оплаты: ОМС | Регион страхования: Ставропольский край. ... Q | Полис пациента: Стар. образца, № 4585412255455225, Ставропольский филиал АО ... Q | Новый F2  Отсутствует полис | Основное место работы: ... X | Должность: ... | Кем направлен больной: ... Q X | Доставлен: ... Q X | Врач направившего ЛПУ: ...  Отсутствует электронный номер направления

Открыть/Создать адресный листок | Печать все (Ctrl+A) | Печать (Ctrl+P) | Сохранить и закрыть | Сохранить | Закрыть

Рисунок 11.