

Сервис обмена мгновенными сообщениями в КСАМУ

Настройки и описание работы сервиса

- [Сервис обмена мгновенными сообщениями в КСАМУ](#)

Сервис обмена мгновенными сообщениями в КСАМУ

"Сервис обмена мгновенными сообщениями" позволяет пользователям медицинской организации передавать нужную информацию по сети.

1. Описание работы

Новые и непрочитанные сообщения для пользователя будут отображаться на панели инструментов интерфейса (рисунок 1).



Рисунок 1.

Если есть непрочитанные сообщения необходимо нажать на иконку на панели интерфейса, откроется таблица с диалогом от пользователя (рисунок 2)

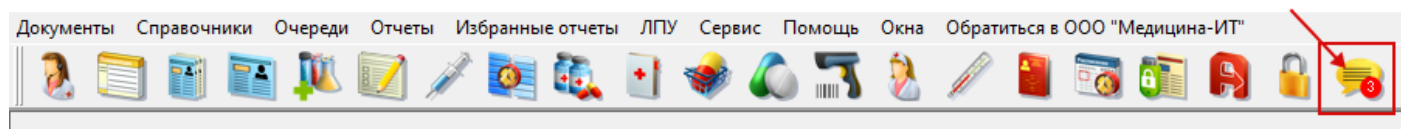

Рисунок 2.

В табличной части с диалогами непрочитанные сообщения от пользователей подсвечиваются красным конвертом (рисунок 3)

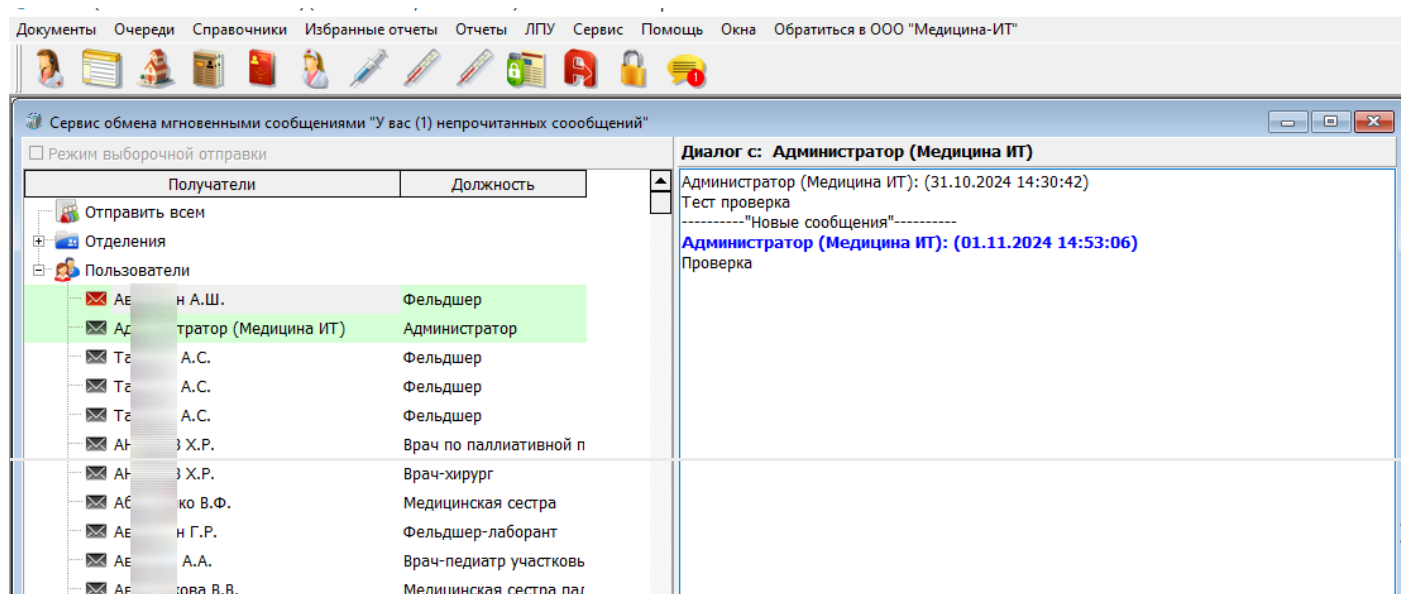

Рисунок 3.

Пользователи которых на данный момент зашли в программу и находятся в сети подсвечиваются зеленым цветом (рисунок 4).

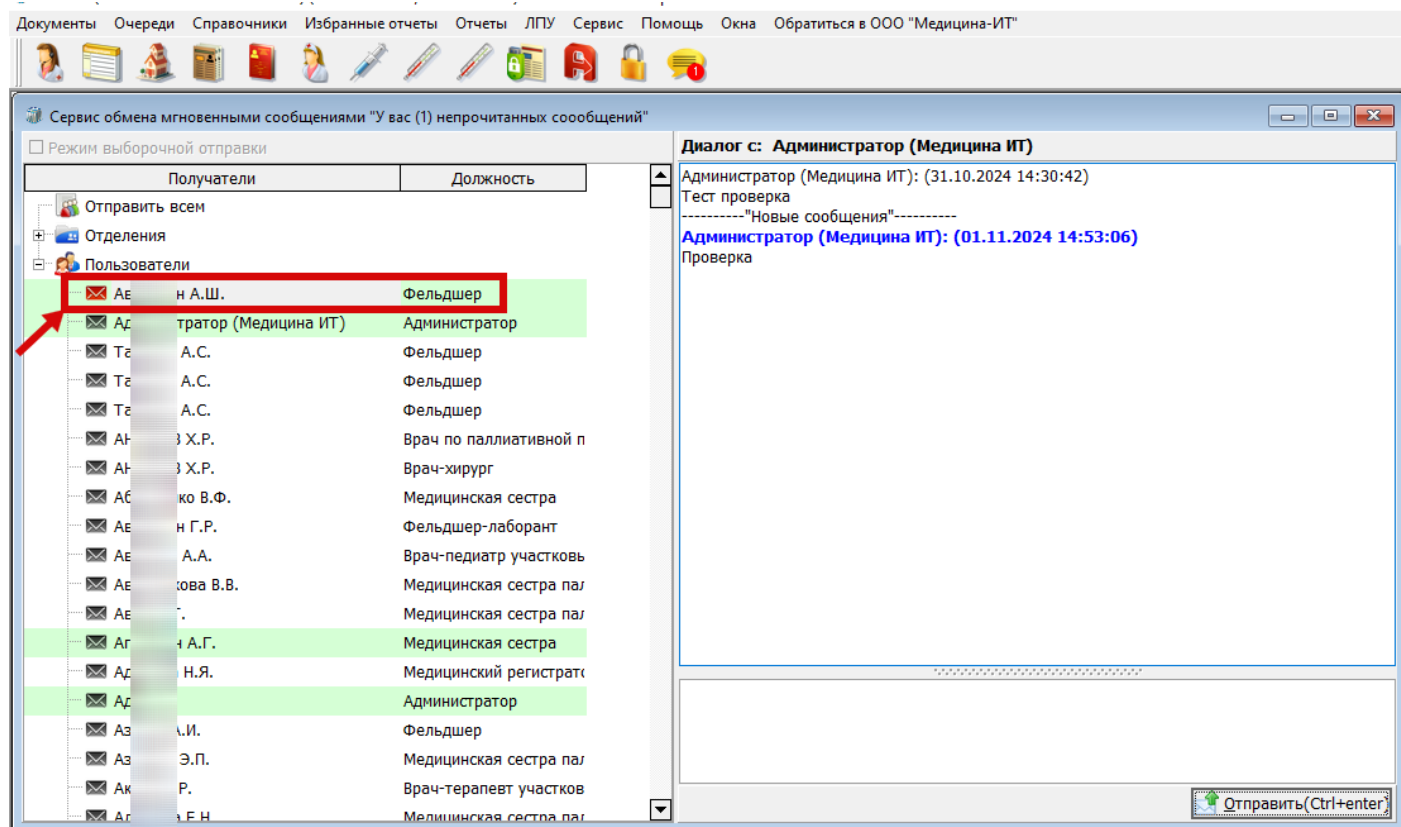

Рисунок 4.

2. Отправка сообщений

Для отправки сообщений пользователям

1. Через плюс открыть список пользователей
 2. Из списка выбрать двойным щелчком нужного пользователя
 3. В диалоговом окне написать текст для пользователя
 4. Далее нажать кнопку "отправить"
- (рисунок 5).

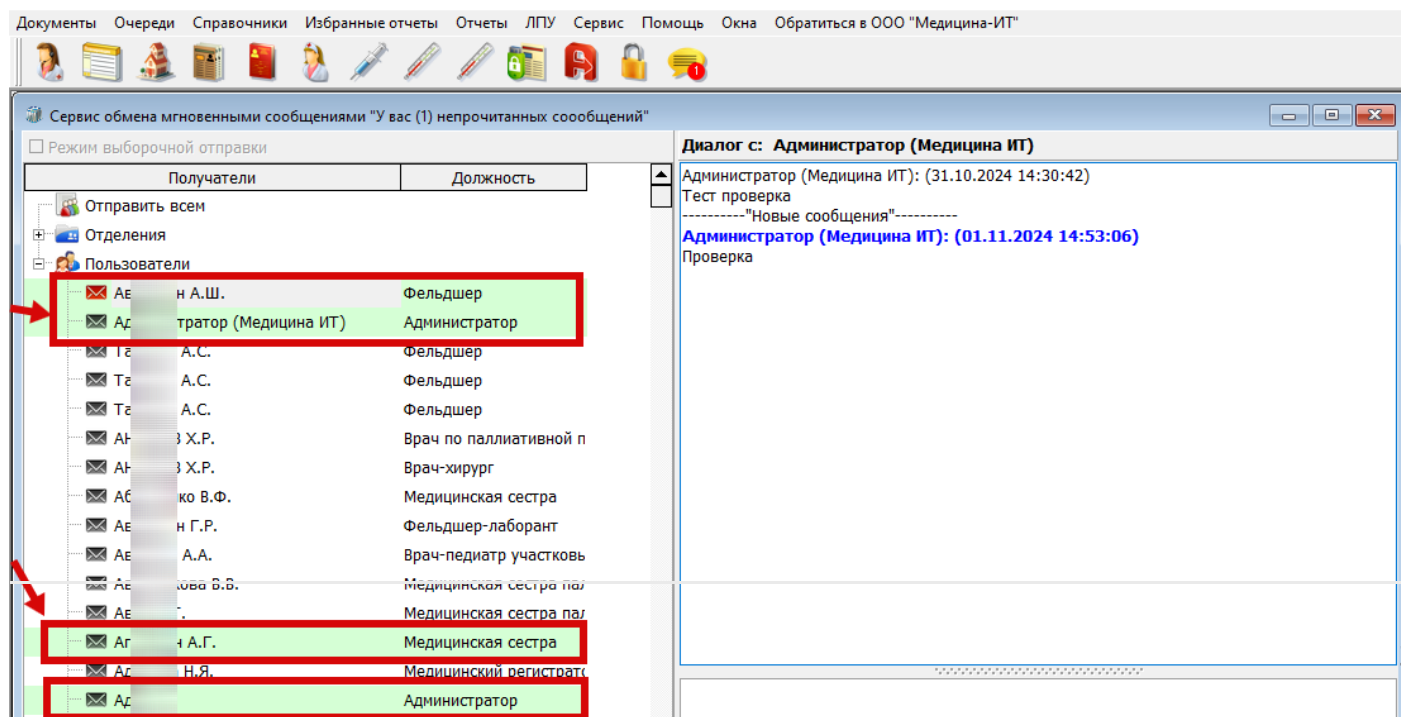

Рисунок 5.

Для отправки сообщений по отделениям

1. Через плюс открыть список отделений

4. Далее нажать кнопку "отправить" (рисунок 6).

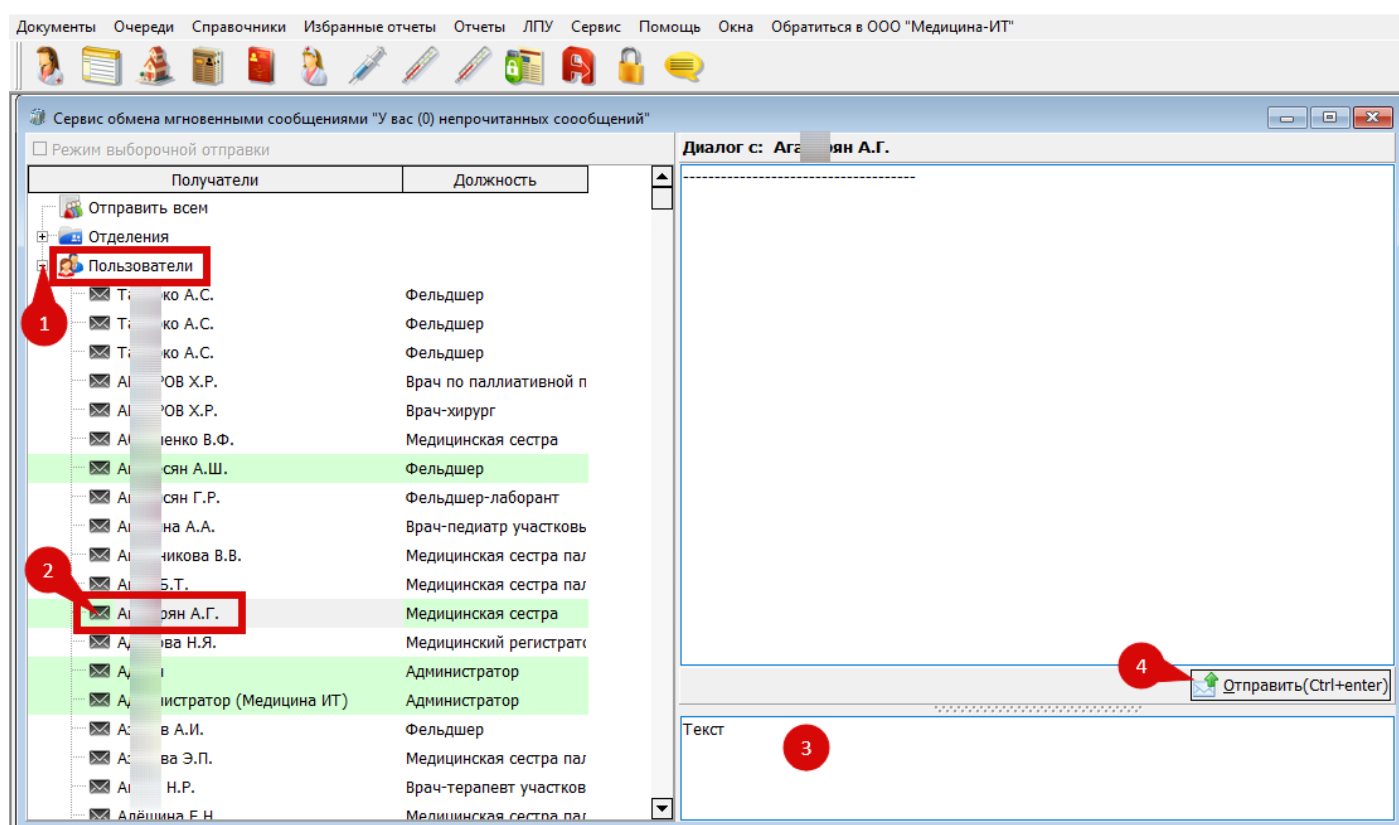

Рисунок 6.

3. Для администраторов

Для пользователей у которых есть роль "Администратор", есть дополнительная функция "Обязательно к ознакомлению" (рисунок 7).

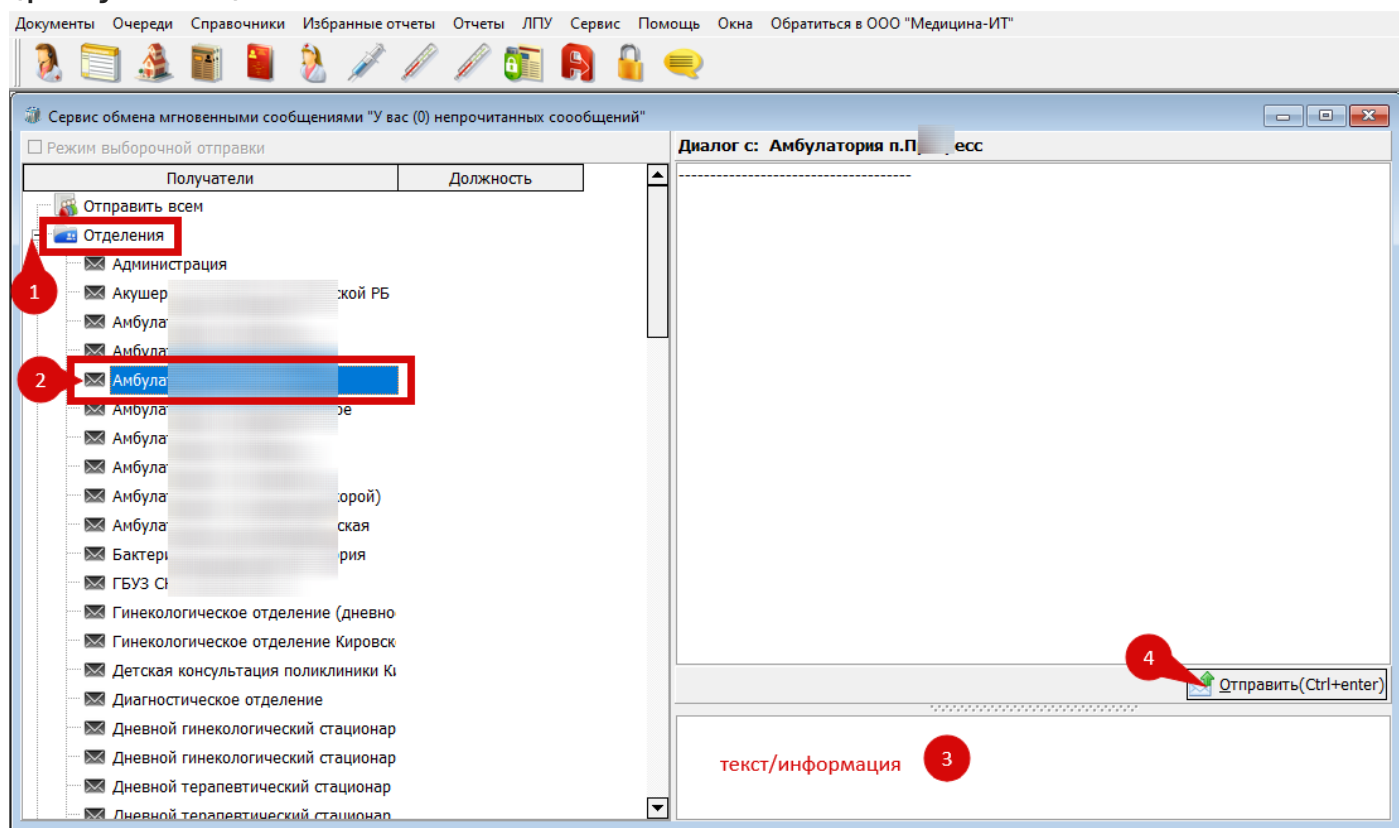

Рисунок 7.

У пользователя не будет возможности закрыть диалоговое окно пока он не подтвердит, что ознакомился (рисунок 8).

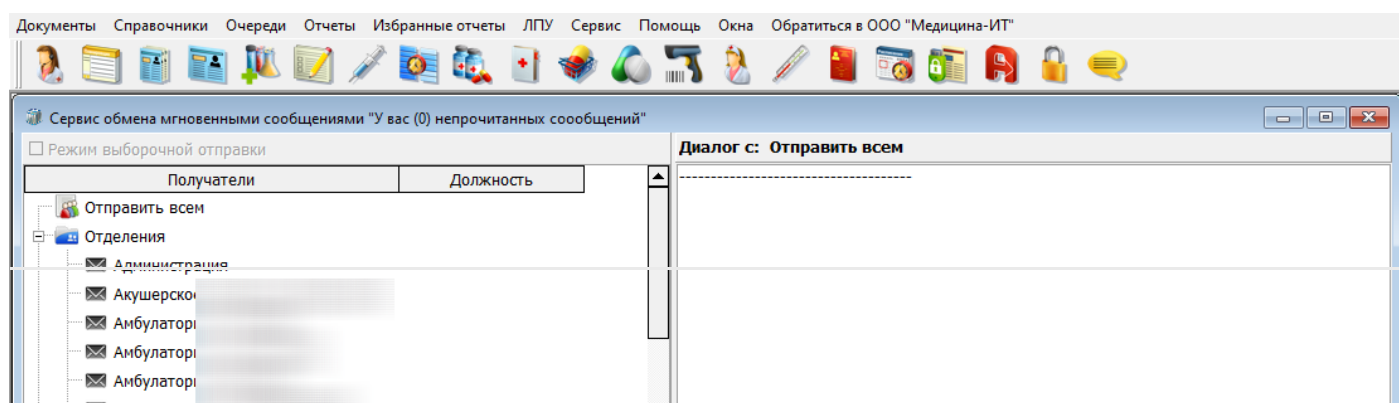

Рисунок 8.

Настройка в ЛПУ для удаления старых смс

Настройка для указания "количество дней хранения личных сообщений" в сервисе обмена сообщениями КСАМУ.

«ЛПУ» → «Параметры» (рисунок 9).

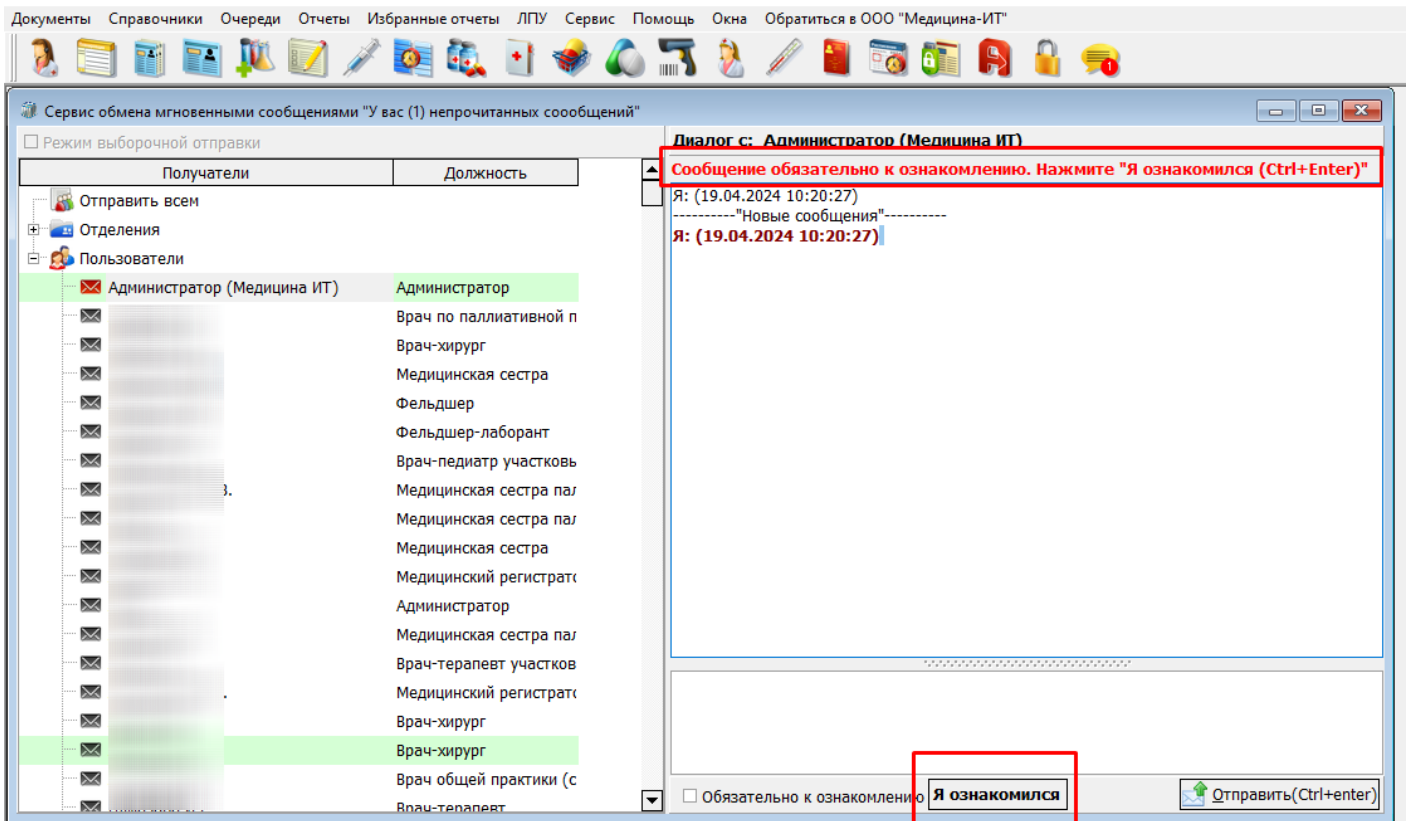
1. Реквизиты
2. Количество дней хранения личных сообщений - указать цифрой

3. После внесенных изменений сохранить и закрыть

Элемент справочника: [Поиск]

Наименование: [Поиск]

Наименование полное: [Поиск]

МЗК | Модуль врача | Касса/Платные услуги | Аптека | Родовые сертификаты | Сервис | Флюорография | Свидетельства о рождении/смерти

Модуль проверки случаев | Диетпитание | СЭМД/РЭМД | Экспертизы | ЛИС (Лаборатория) | Нетрика | Сбер ТОП-3 | Панацея | ЭЮЗД

Референт ЛПУ | Регистратура | Приемный покой | Листок нетрудоспособности | Нумерация | Свод услуг | Модуль госпитализации | Расчет стоимости

Главный врач: [Поиск] | Главный бухгалтер: [Поиск]

Зам. по экономике: [Поиск]

Контактные данные

Телефон: [Поиск] 25 | Регистратура: [Поиск] | Факс: [Поиск] | E-mail: [Поиск]

Адрес юридический: [Поиск]

Адрес фактический: [Поиск]

Коды медицинской организации

ОКПО: [Поиск] | ОГРН: [Поиск] | КПП: [Поиск] | ОКДП: [Поиск] | ОКТМО: [Поиск]

ОКАТО: [Поиск] | ИНН: [Поиск] | ОКОНХ: [Поиск] | ОКОГУ: [Поиск] | Код по сводному реестру: [Поиск]

Код МО: [Поиск] | Код сервера: [Поиск] | Код региона: 26 | ОКУД: [Поиск]

Код города КЛАДР: [Поиск] | Код улицы КЛАДР: [Поиск]

E-mail реестров счетов: [Поиск] | Код ЛПУ для РосМинздрава: [Поиск]

☐ ЛПУ не работает в системе ОМС

☒ ЛПУ использует участково-территориальный прием пациентов

☐ Используется ПдНФВВП

Количество дней для хранения сообщений: 0

Сайт: [Поиск]

Логотипы организации

Логотип | Описание

Сохранить и закрыть | Сохранить | Закрыть

Рисунок 9.

Настройка уведомлений для пользователя

Настройка пользователя "Включить всплывающие подсказки" (рисунок 10), данная настройка будет отправлять пользователю уведомление в правом нижнем углу программы о поступлении смс (рисунок 11)

Элемент справочника: Админ Кир

Имя: Админ Кир | Пароль: [Поиск] | срок действия (дни): 0

Работник: Админ | Риск: [Поиск] | Риск: 0 | Поиск >>

Роли пользователя | Настройки пользователя | Значения по умолчанию (общие) | Модуль оператора | Печать | Кассир | Регистратор | Е

Интерфейс пользователя: Полный интерфейс

☒ Показывать все отделения для пользователя | Макс. копий программы для пользователя на одном АРМ: 0

☐ Запрет ввода номера при регистрации карты

☐ VIP-пользователь

☒ Включить всплывающие подсказки

Каталог загрузок пользователя: [Поиск]

Рисунок 10.

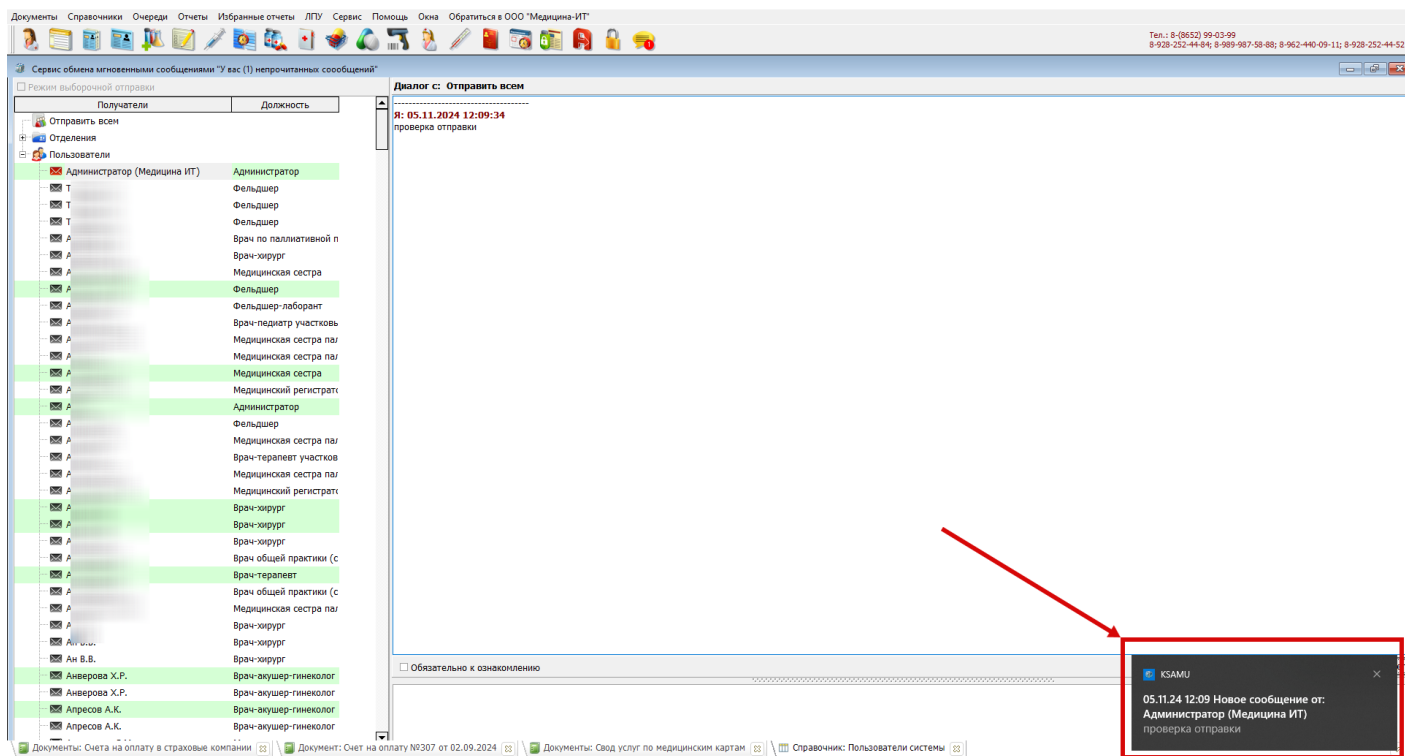

Рисунок 11.