Релизы КСАМУ

- 8.19.8.45731 (28.09.2026 18:07:18)
  - Добавлена опция обязательного заполнения характера заболевания для стационарных случаев
  - Доработка интерфейса заявок ПМД
  - Доработка отправки гражданства представителя при прикреплении несовершеннолетнего в ФЕРЗЛ
  - Добавлена запись даты регистрации и автора при групповом закрытии периода
  - Мелкие функциональные правки процедурного кабинета
  - Расширение импорта справочников лаборатории новыми полями
  - Правки интерфейса процедурных кабинетов
  - Добавлена функция вывода документа на планшет для подписи
  - Исправлена подстановка клинического диагноза в табличной части в документе Решение ВК
  - Добавлена панель Обоснование решения в журнале Решения ВК
- 8.19.10.45783 (29.09.2026 17:51:37)
  - В журнал протоколов консилиума добавлена колонка с типом консилиума.
  - Для элемента "Таблица" ЭМЗ добавлено св-во "Формула"
- 8.19.14.45893 (01.10.2026 17:42:55)
  - Пропадание анализа для назначения при возврате в левую часть мастера при назначении группы
  - Добавлен вывод статуса ОДИИ в журнале талонов

- Добавлено поле Оценка боли (ВАШ)
- Добавление колонки в журнал документов "Родовые сертификаты".
- Убрано предупреждение о назначении анализов

8.19.8.45731 (28.09.2026 18:07:18)

8.19.8.45731 (28.09.2026 18:07:18)

Добавлена опция обязательного заполнения характера заболевания для стационарных случаев

Для того, чтобы поле "Характер заболевания" стало обязательным при заполнении стационарных карт, необходимо перейти в ЛПУ-Параметры-Свод услуг и поставить галочку как на рис. 1

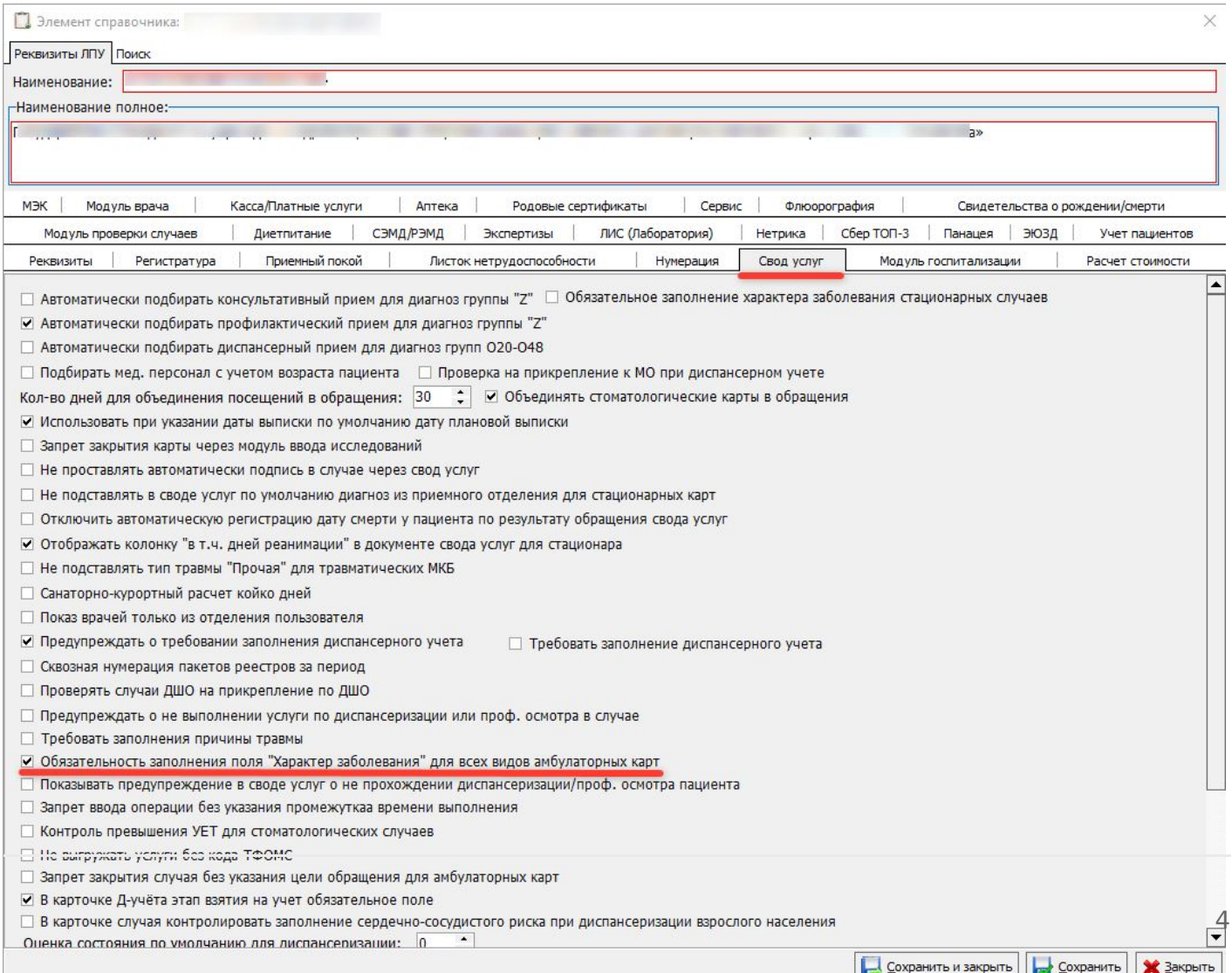

Рисунок 1.

Если поле не заполнено, система выдаст ошибку с напоминанием обязательного заполнения, как на рис. 2

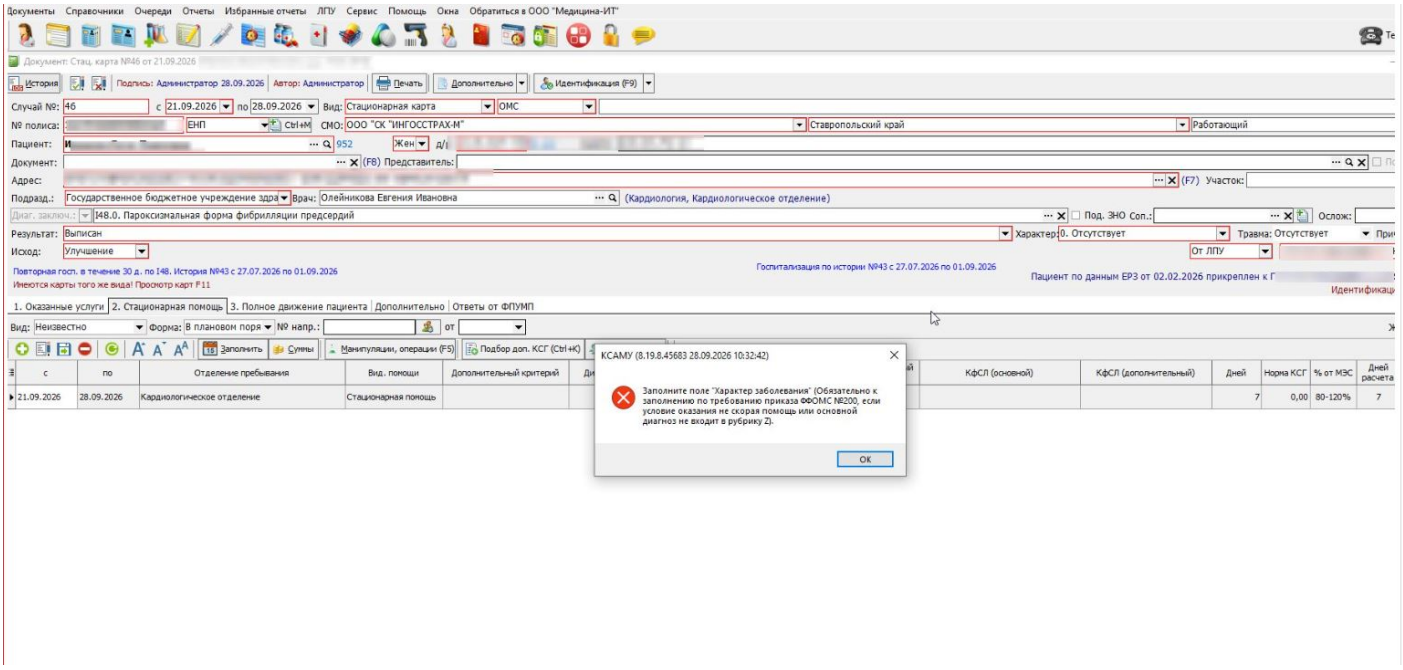

Рисунок 2.

8.19.8.45731 (28.09.2026 18:07:18)

Доработка интерфейса заявок ПМД

Оптимизировали поисковик.
Если отобрать запись по любому из фильтров, то в строке "записей" будет отображаться количество строк с учетом применённого фильтра.
Для этого необходимо перейти в Документы-Модуль операторов-Заявки на предоставление первичной медицинской документации. Затем необходимо выбрать нужный период и отобрать по какому-либо фильтру.

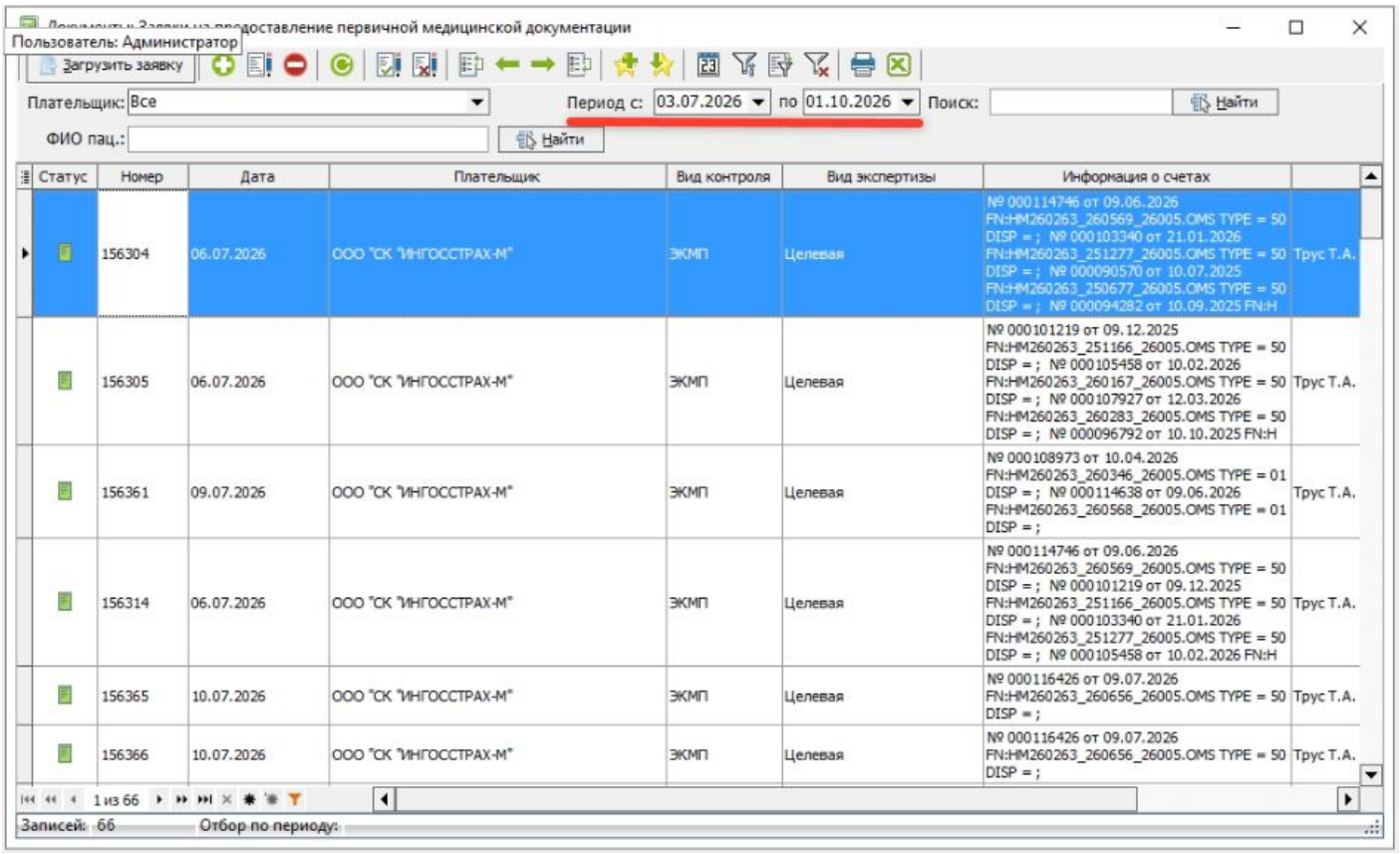

Рисунок 1.

При отборе будут отображаться строки по фильтру за выбранный период.

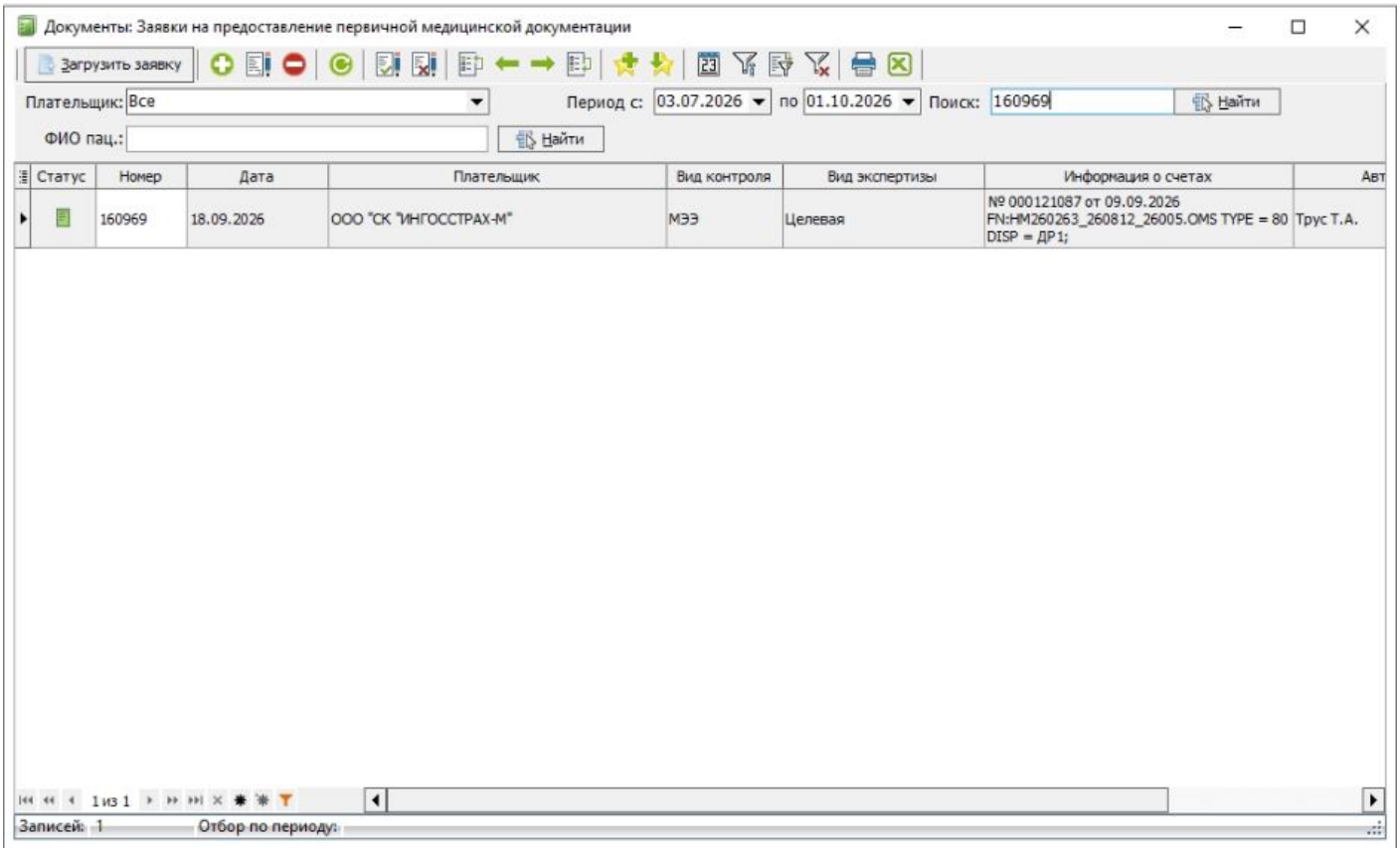
Документы: Заявки на предоставление первичной медицинской документации
Загрузить заявку
Плательщик: Все
Период с: 03.07.2026 по 01.10.2026
Поиск: 160969
Найти
ФИО пац.:
Найти
Статус
Номер
Дата
Плательщик
Вид контроля
Вид экспертизы
Информация о счетах
Авт
160969
18.09.2026
ООО "СК "ИНГОССТРАХ-М"
МЭЭ
Целевая
№ 000121087 от 09.09.2026
FN:HM260263_260812_26005.OMS TYPE = 80
DISP = ДР1;
Трус Т.А.
1 из 1
Записей: 1
Отбор по периоду:

Рисунок 2.

8.19.8.45731 (28.09.2026 18:07:18)

Доработка отправки гражданства представителя при прикреплении несовершеннолетнего в ФЕРЗЛ

Доработали отправку данных о гражданстве из документов пациента и представителя при прикреплении. При добавлении документа, удостоверяющего личность, гражданство подтягивается автоматически.

8.19.8.45731 (28.09.2026 18:07:18)

Добавлена запись даты регистрации и автора при групповом закрытии периода

В регистр сведений "Закрытие периода (Аптека)" добавлены поля "Дата регистрации записи" и "Автор записи".
А так же добавлена запись даты регистрации и автора при групповом закрытии периода.

8.19.8.45731 (28.09.2026 18:07:18)

Мелкие функциональные правки процедурного кабинета

Установлен запрет редактирования значений следующих полей, так как они ссылаются на справочные значения:
1. Ед. изм.
2. Анализ.
3. Биоматериал.
4. Заказанное исследование.

Исправлено открытие формы после закрытия полноэкранного режима.

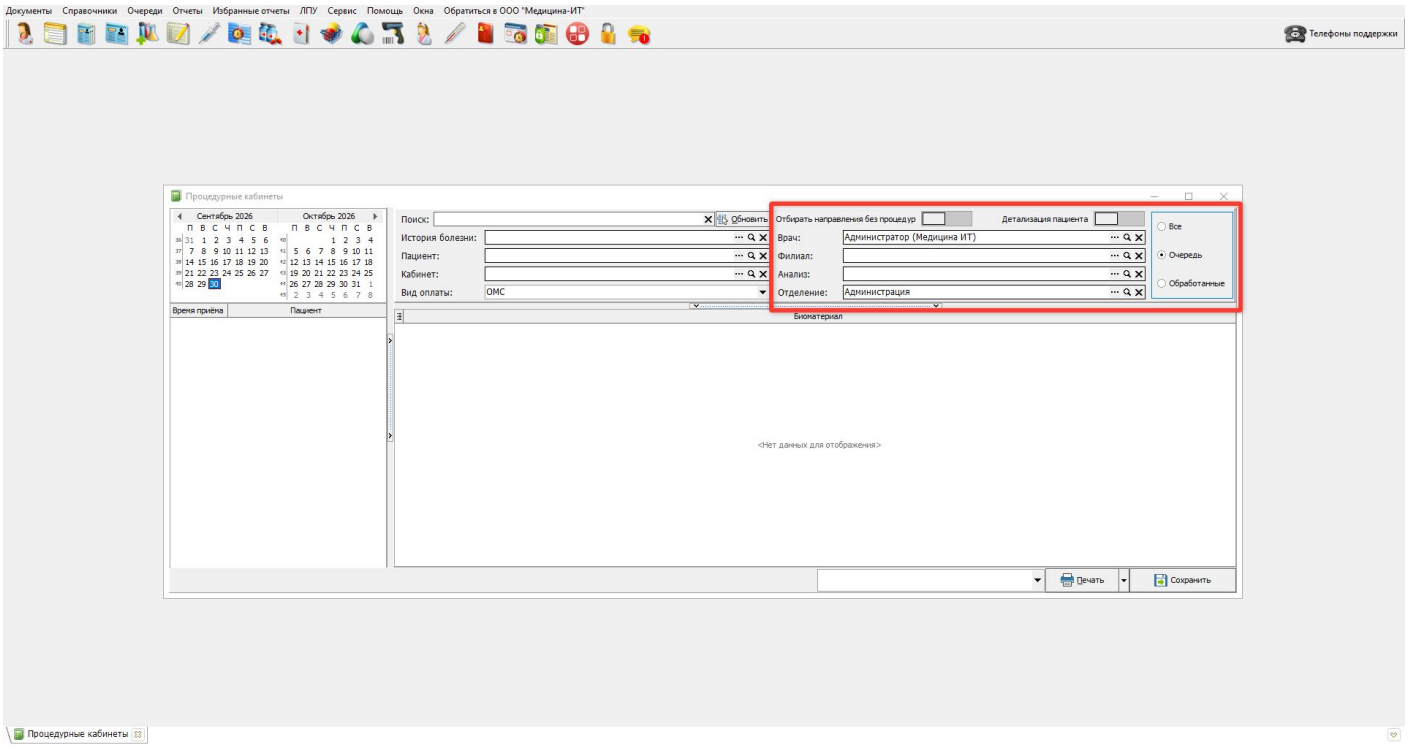

8.19.8.45731 (28.09.2026 18:07:18)

Расширение импорта справочников лаборатории новыми полями

Доработана передача поля "НСИ контейнера" при импортировании анализа через XML.
Так же все остальные поля у анализа корректно передаются.

8.19.8.45731 (28.09.2026 18:07:18)

Правки интерфейса процедурных кабинетов

Исправлены хинты, указанные в списке:

	Поле	Хинт	Исправить хинт на
1	Любое пустое пространвство	Добавить новый элемент	Оставить пустоту, как и в других справочниках/журналах
2	Тублер "Отбирать направления без процедур"	Добавить новый элемент	Отбирать направления без процедур
3	Тублер "Детализация пациента"	Добавить новый элемент	Детализация пациента
4	Поле "Отделение"	Анализ	Отделение
5	Радиокнопка "Все"	Добавить новый элемент	Все пациенты
6	Радиокнопка "Очередь"	Добавить новый элемент	Пациенты с необработанными контейнирами
7	Радиокнопка "Обработанные"	Добавить новый элемент	Пациенты с обработанными контейнирами
8	Кнопка "Сохранить"	Добавить новый элемент	Сохранить
9	Выпадающий список со статусами взятия биоматериала	Добавить новый элемент	Статус взятия биоматериала

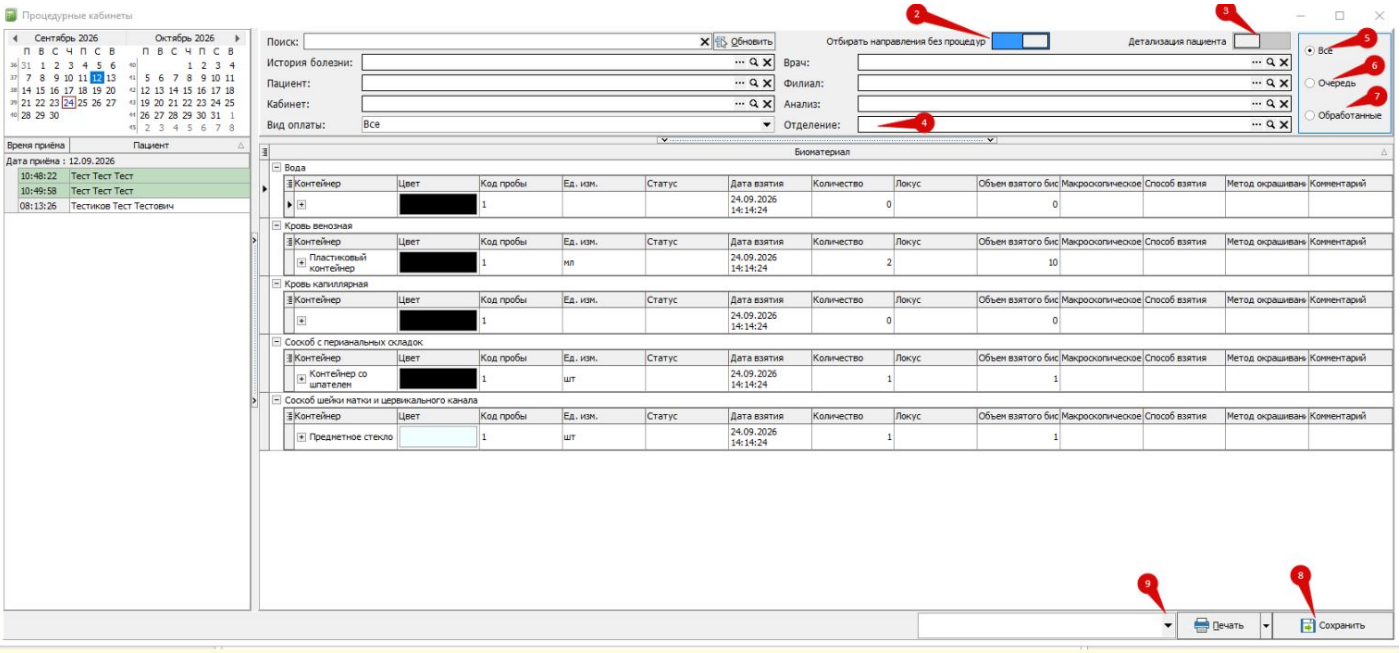

8.19.8.45731 (28.09.2026 18:07:18)

Добавлена функция вывода документа на планшет для подписи

Для того, чтобы на планшет выходил предварительный просмотр документа. необходимо выбрать нужный документ и нажать "Печать", как на рис. 1

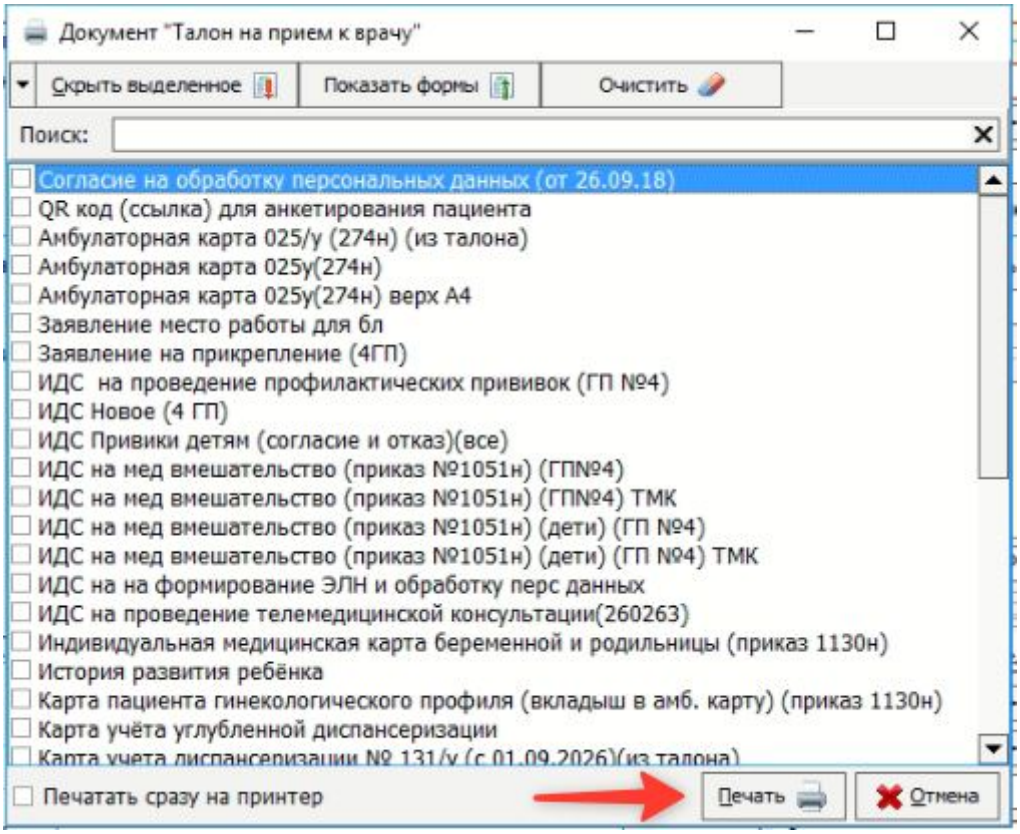

Рисунок 1.

После чего открывается предпросмотр документа (рис. 2)

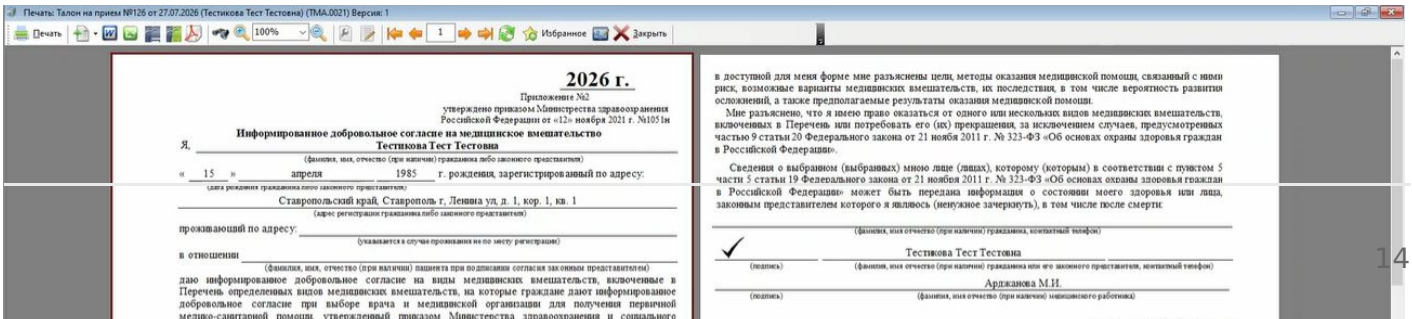

Рисунок 2.

Затем необходимо нажать на кнопку с изображением планшета (рис. 3), после чего появляется дополнительное окошко с визуализацией со стороны пациента (рис. 4)

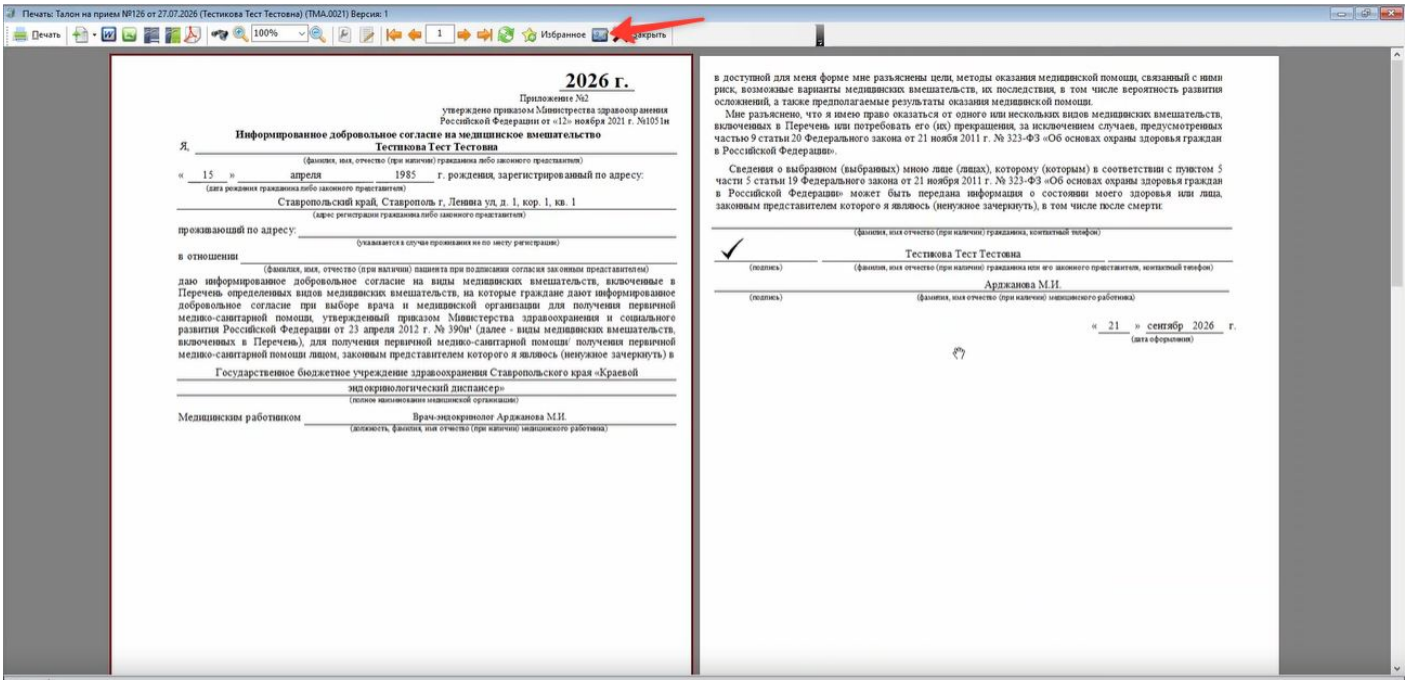

Рисунок 3.

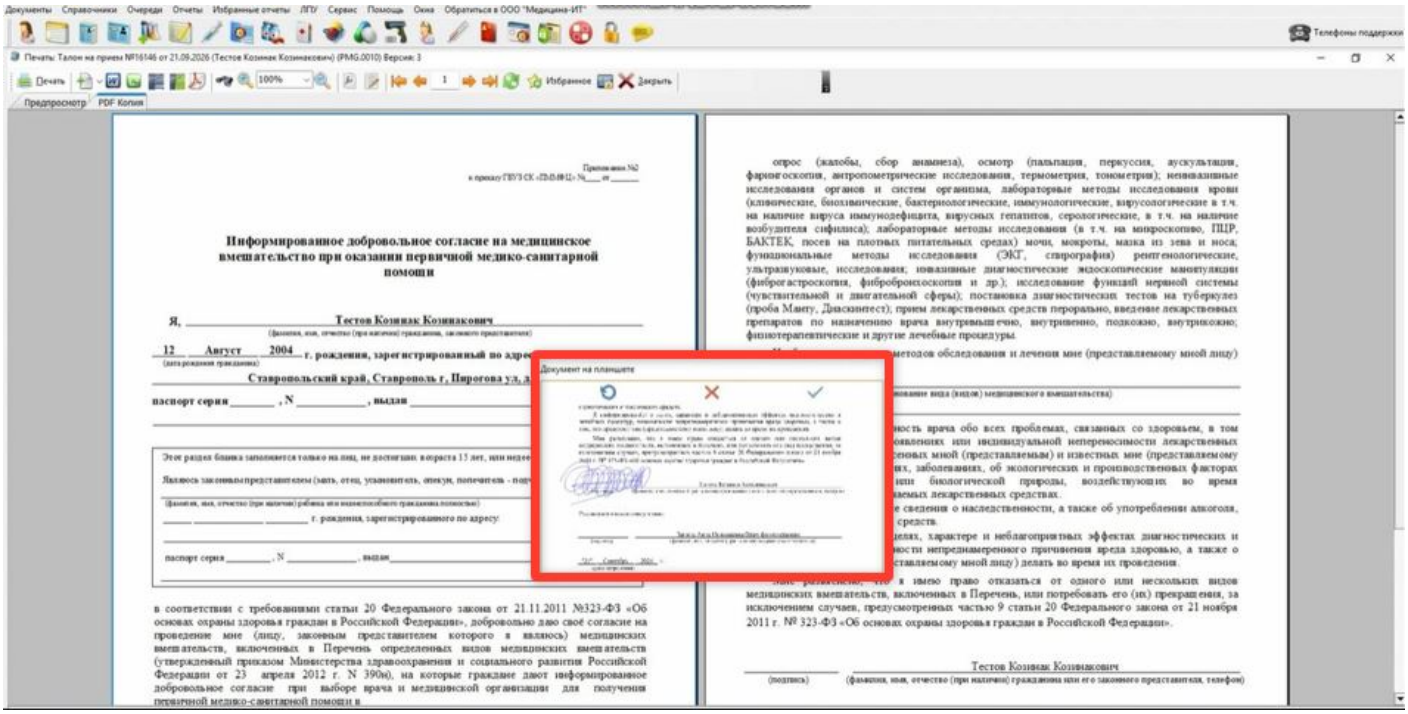

Рисунок 4.

Кнопка для подписи видна при включённой настройке. Для этого необходимо перейти в ЛПУ-Параметры-Касса/Платные услуги и поставить галочку на "Используется электронная подпись пациента" (рис. 5)

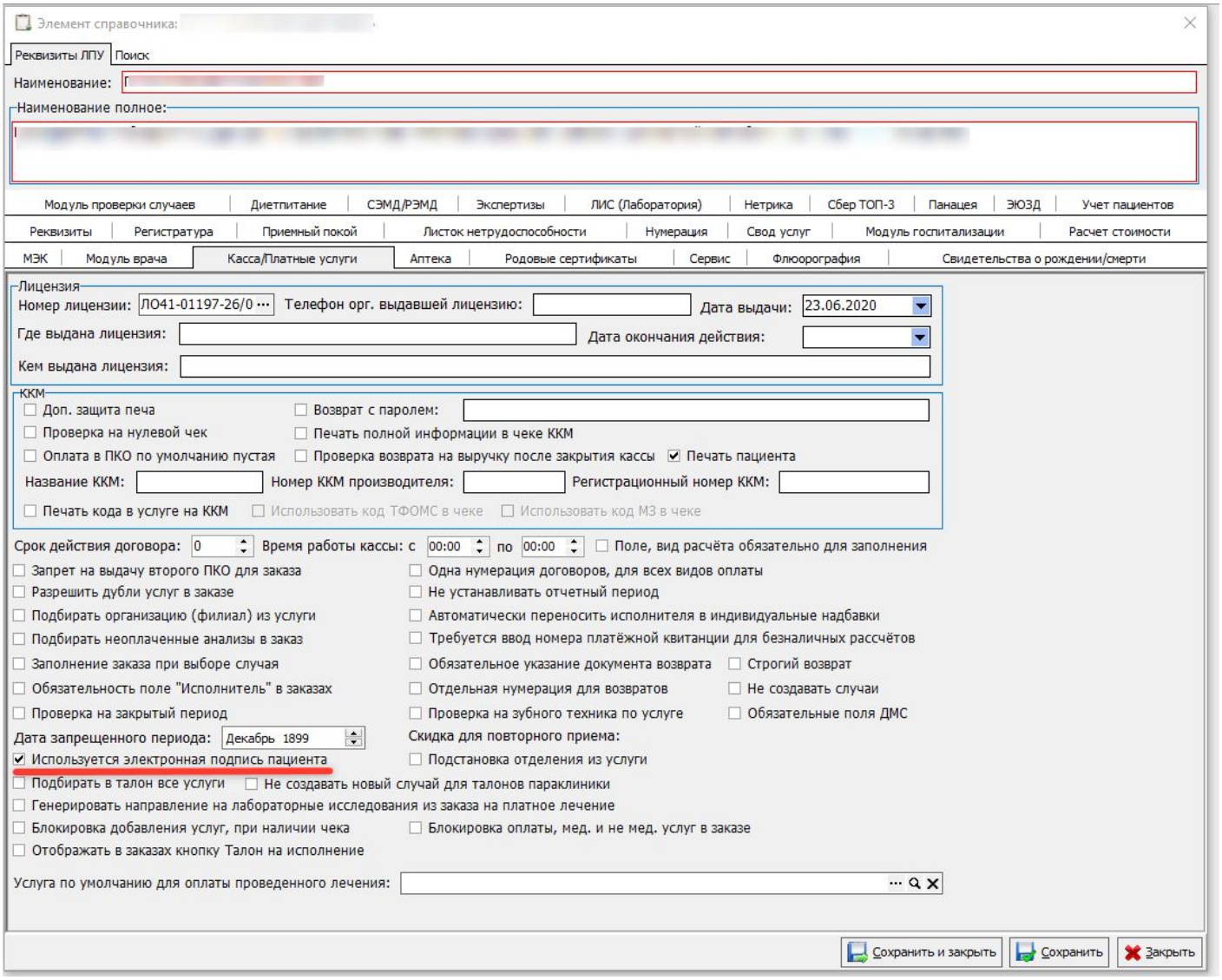

Рисунок 5.

8.19.8.45731 (28.09.2026 18:07:18)

Исправлена подстановка клинического диагноза в табличной части в документе Решение ВК

Доработали подстановку клинического диагноза при выборе МКБ в табличной части.

8.19.8.45731 (28.09.2026 18:07:18)

Добавлена панель Обоснование решения в журнале Решения ВК

Внизу журнала сделана панель с обоснованием решения, которая появляется при выборе документа решения ВК с целью "Экспертиза временной нетрудоспособности".
Выводится только та информация, которая была заполнена в блоке "Экспертиза временной нетрудоспособности". Вывод сделан текстом друг за другом. (Рис. 1)

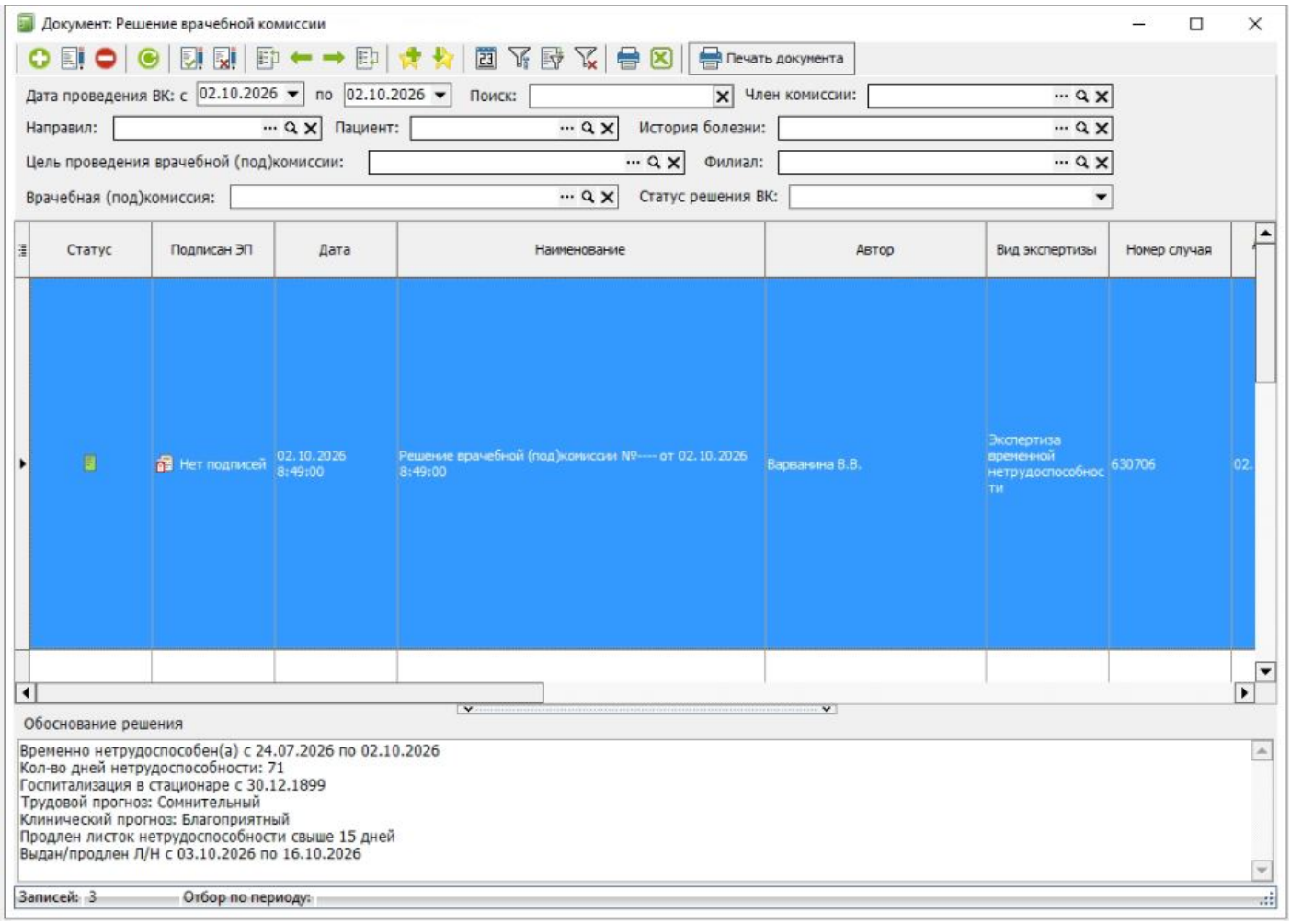

8.19.10.45783 (29.09.2026 17:51:37)

8.19.10.45783 (29.09.2026 17:51:37)

В журнал протоколов консилиума добавлена колонка с типом консилиума.

В журнале протоколов консилиума выведен столбец с типом консилиума.

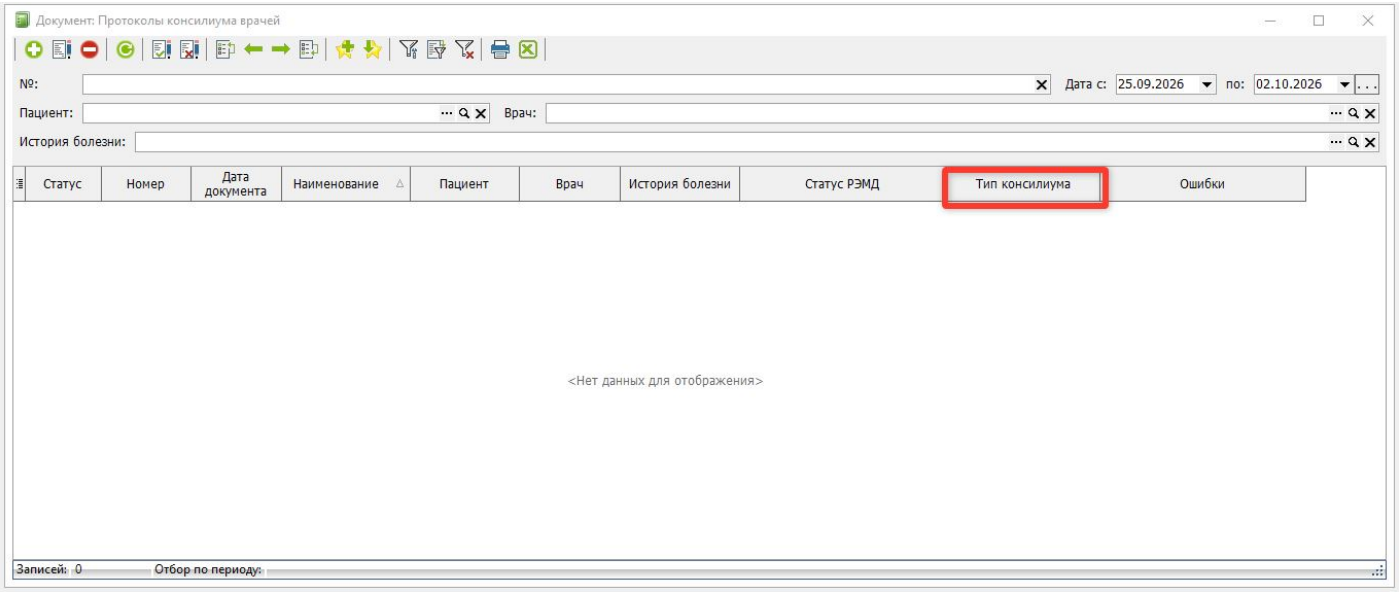

8.19.10.45783 (29.09.2026 17:51:37)

Для элемента "Таблица" ЭМЗ добавлено св-во "Формула"

В элементе таблица, в свойствах добавлено поле "Формула". Чтобы была возможность пользоваться формулой на видимость и обязательность элемента.

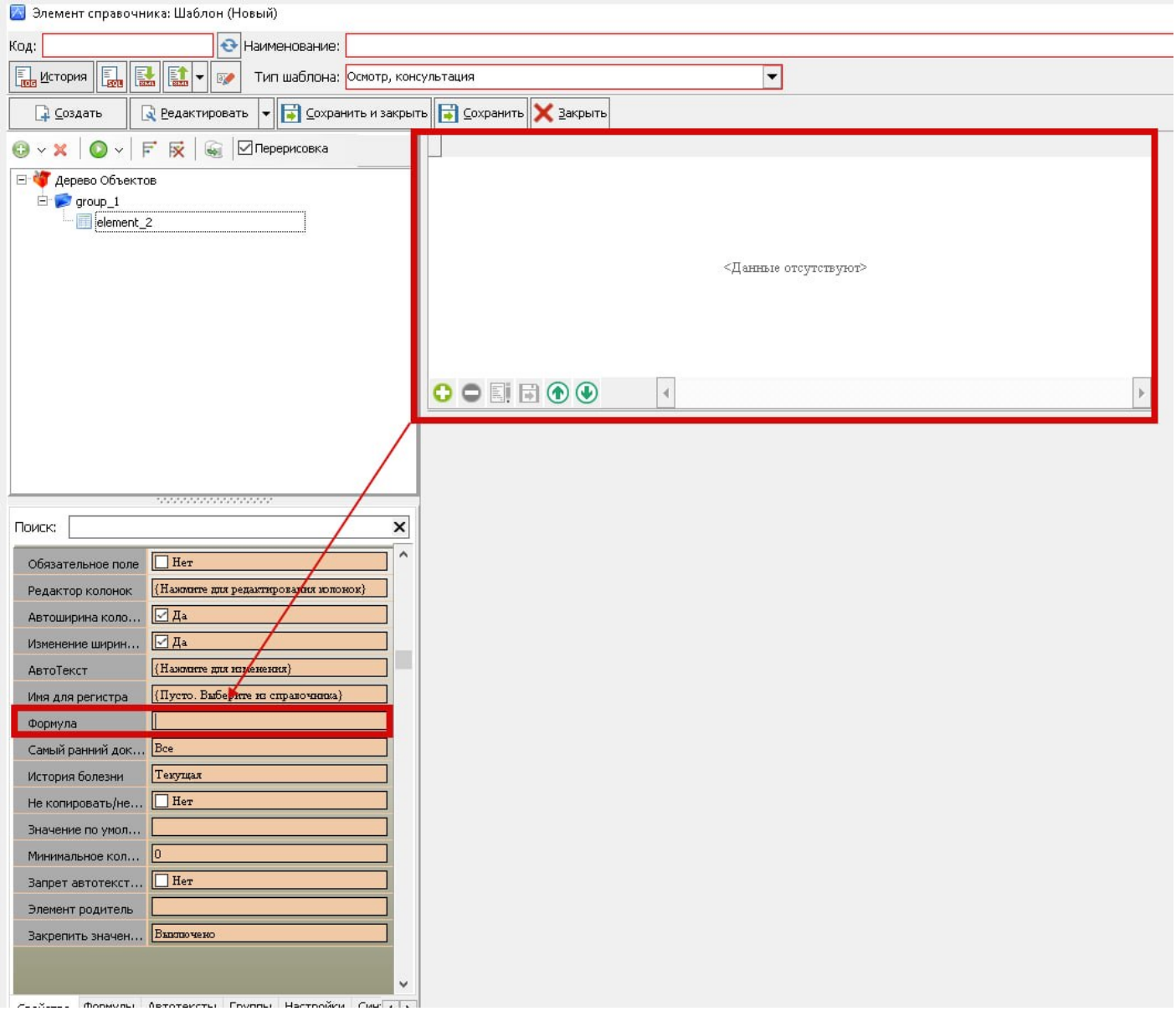
Элемент справочника: Шаблон (Новый)
Код:
Наименование:
История
Тип шаблона:
Осмотр, консультация
Создать
Редактировать
Сохранить и закрыть
Сохранить
Закрыть
Перерисовка
Дерево Объектов
group_1
element_2
<Данные отсутствуют>
Поиск:
Обязательное поле
Нет
Редактор колонок
{Нажмите для редактирования колонок}
Автоширина коло...
Да
Изменение ширин...
Да
АвтоТекст
{Нажмите для изменения}
Имя для регистра
{Пусто. Выберите из справочника}
Формула
Самый ранний док...
Все
История болезни
Текущая
Не копировать/не...
Нет
Значение по умол...
Минимальное кол...
0
Запрет автотекст...
Нет
Элемент родитель
Закрепить значен...
Выключено

8.19.14.45893 (01.10.2026 17:42:55)

8.19.14.45893 (01.10.2026 17:42:55)

Пропадание анализа для назначения при возврате в левую часть мастера при назначении группы

Исправлено пропадание анализа для назначения при возврате в левую часть мастера при назначении группы

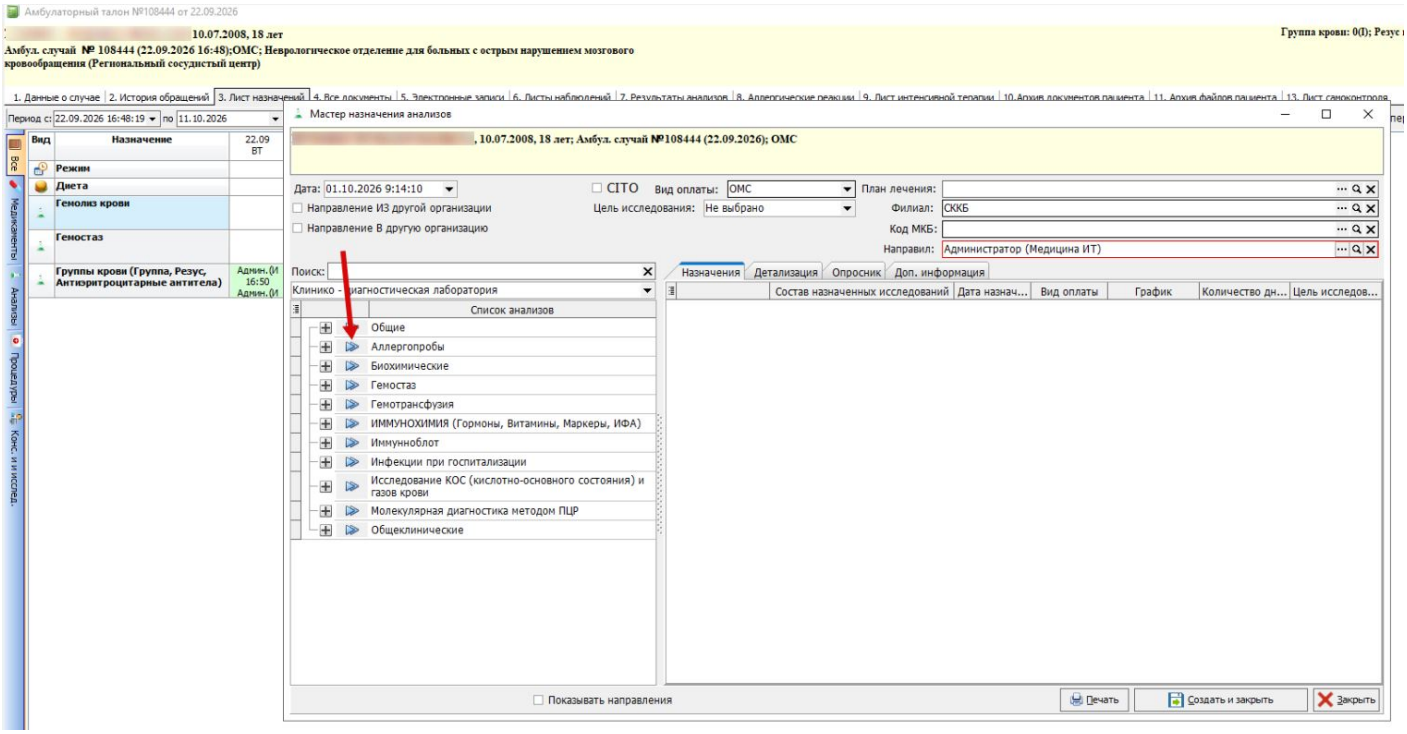

Действия	Итог
Назначение и возврат анализа без группы	Анализ назначается, и возвращается в левую часть мастера
Назначение и возврат анализа в группе	Анализ назначается, и возвращается в левую часть мастера
Назначение группы с одним анализом в составе, и возврат анализа	Анализ назначается, и возвращается в левую часть мастера
Назначение группы с несколькими анализами в составе, и возврат одного анализа	Анализ назначается, и возвращается в левую часть мастера
Назначение группы с одним анализом в составе, и возврат всех анализов	Анализы назначаются, и возвращаются в левую часть мастера

8.19.14.45893 (01.10.2026 17:42:55)

Добавлен вывод статуса ОДИИ в журнале талонов

В журнал "Запись на прием" добавлена колонка "Статус выгрузки ОДИИ", в которой будет выводиться статус выгрузки талона.

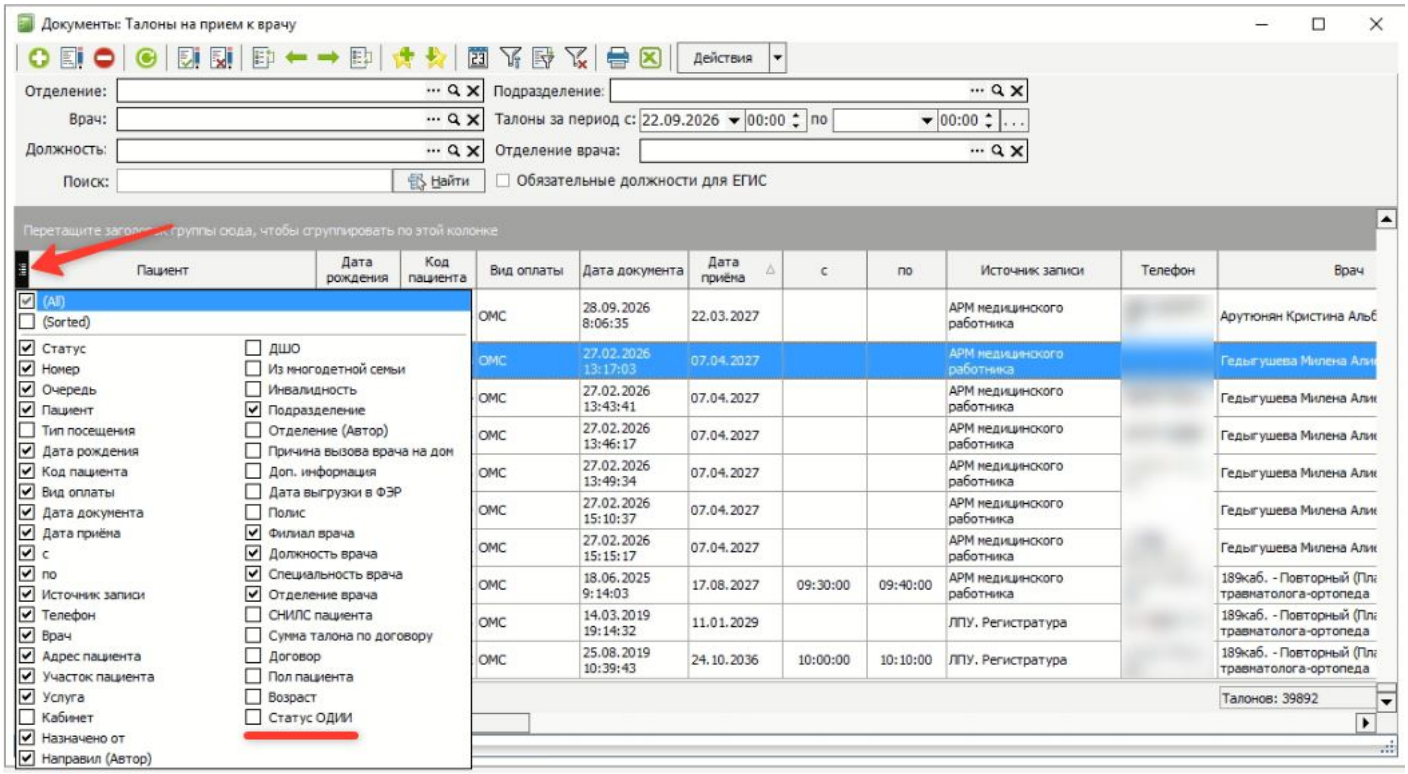

8.19.14.45893 (01.10.2026 17:42:55)

Добавлено поле Оценка боли (ВАШ)

Добавлен параметр "Оценка боли (ВАШ) в документ регистрации случая.

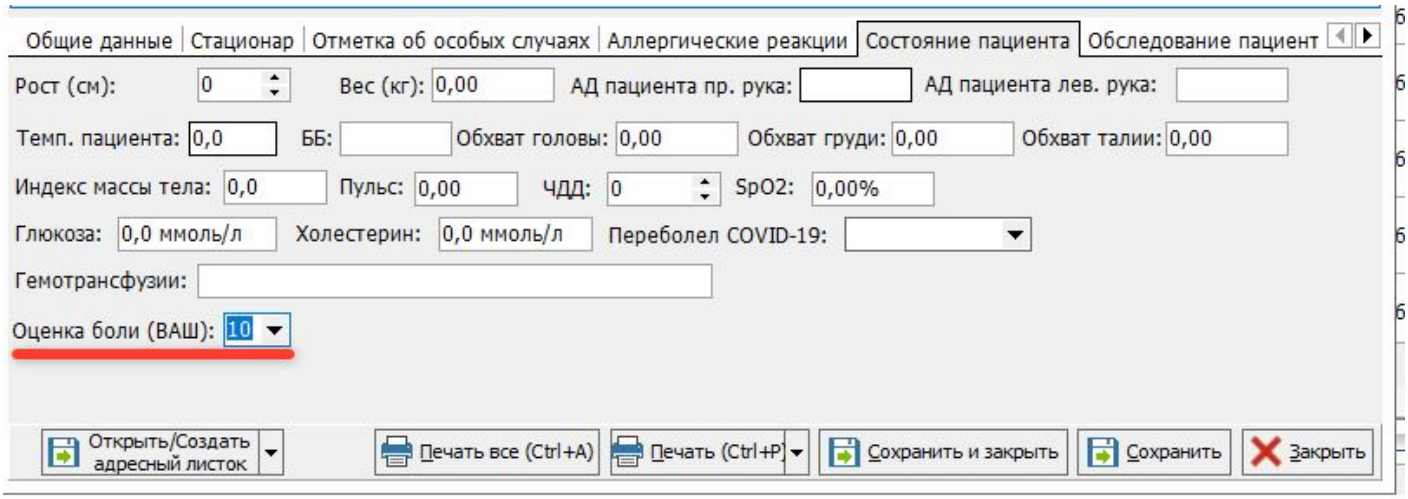

8.19.14.45893 (01.10.2026 17:42:55)

Добавление колонки в журнал документов "Родовые сертификаты".

В журнал документов "Родовые сертификаты" добавлена колонка "Врач, ведущий наблюдение".

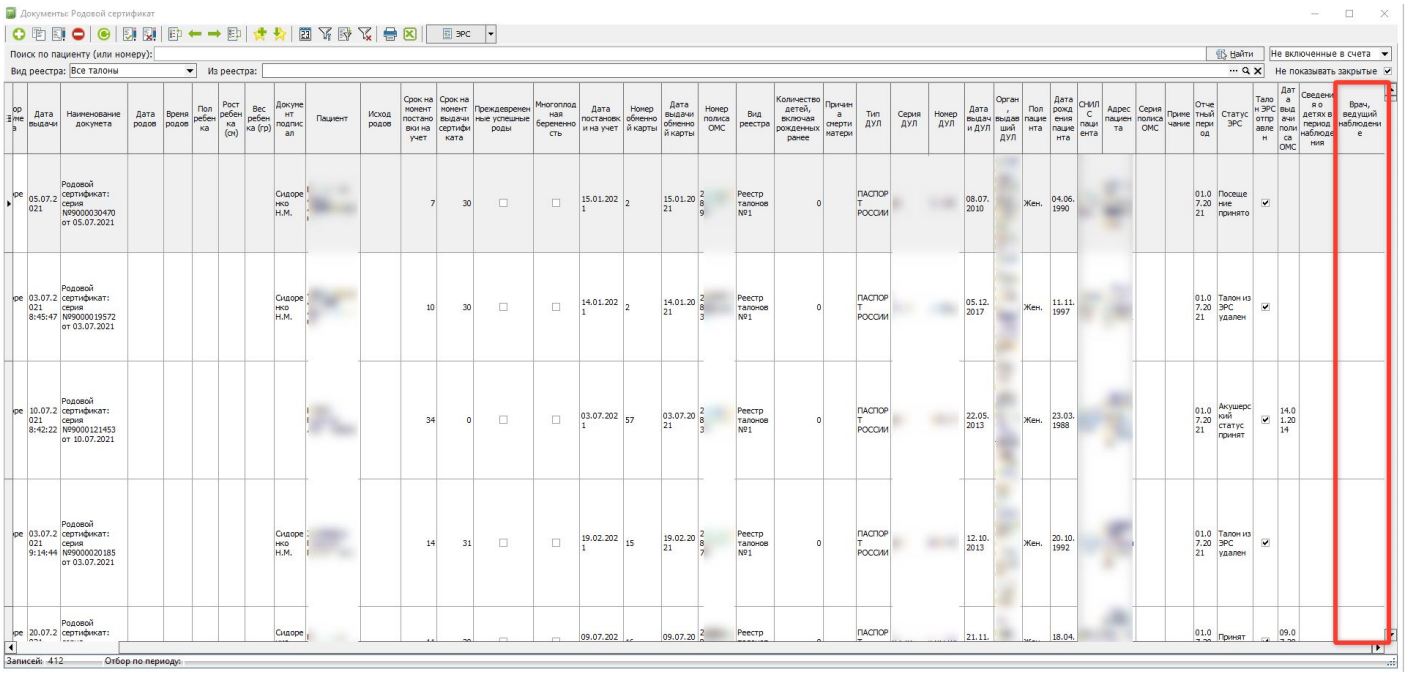

8.19.14.45893 (01.10.2026 17:42:55)

Убрано предупреждение о назначении анализов
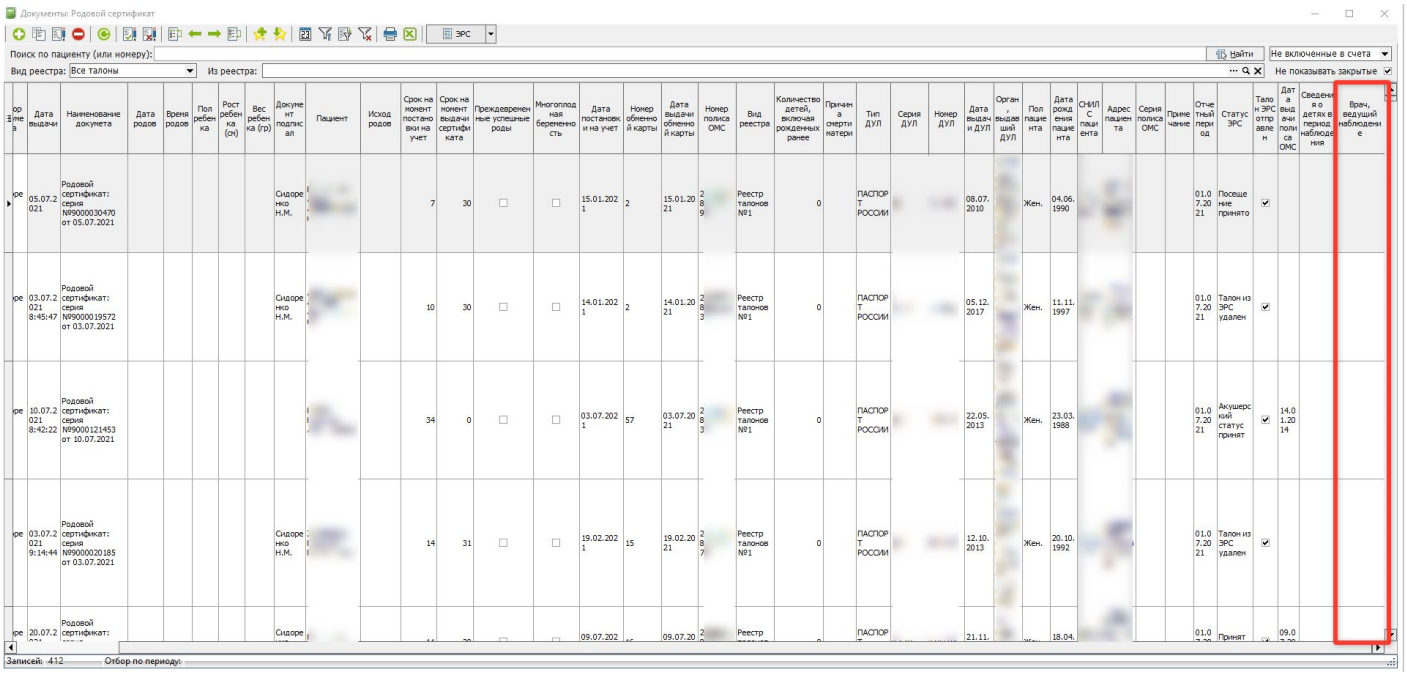
Убрано предупреждение, которое появляется перед открытием мастера анализов.