

# GT и DN файлы.

Загрузка и работа с файлами планов по диспансеризации и проф. осмотрам (GT - файлы) и файлами диспансерного наблюдения (DN-файлы) происходит одинаково.

Для того чтобы открыть файлы планов по диспансеризации нужно нажать на панели главного меню на кнопку:



А для того чтобы открыть файлы диспансерного наблюдения нужно нажать на панели главного меню на кнопку:





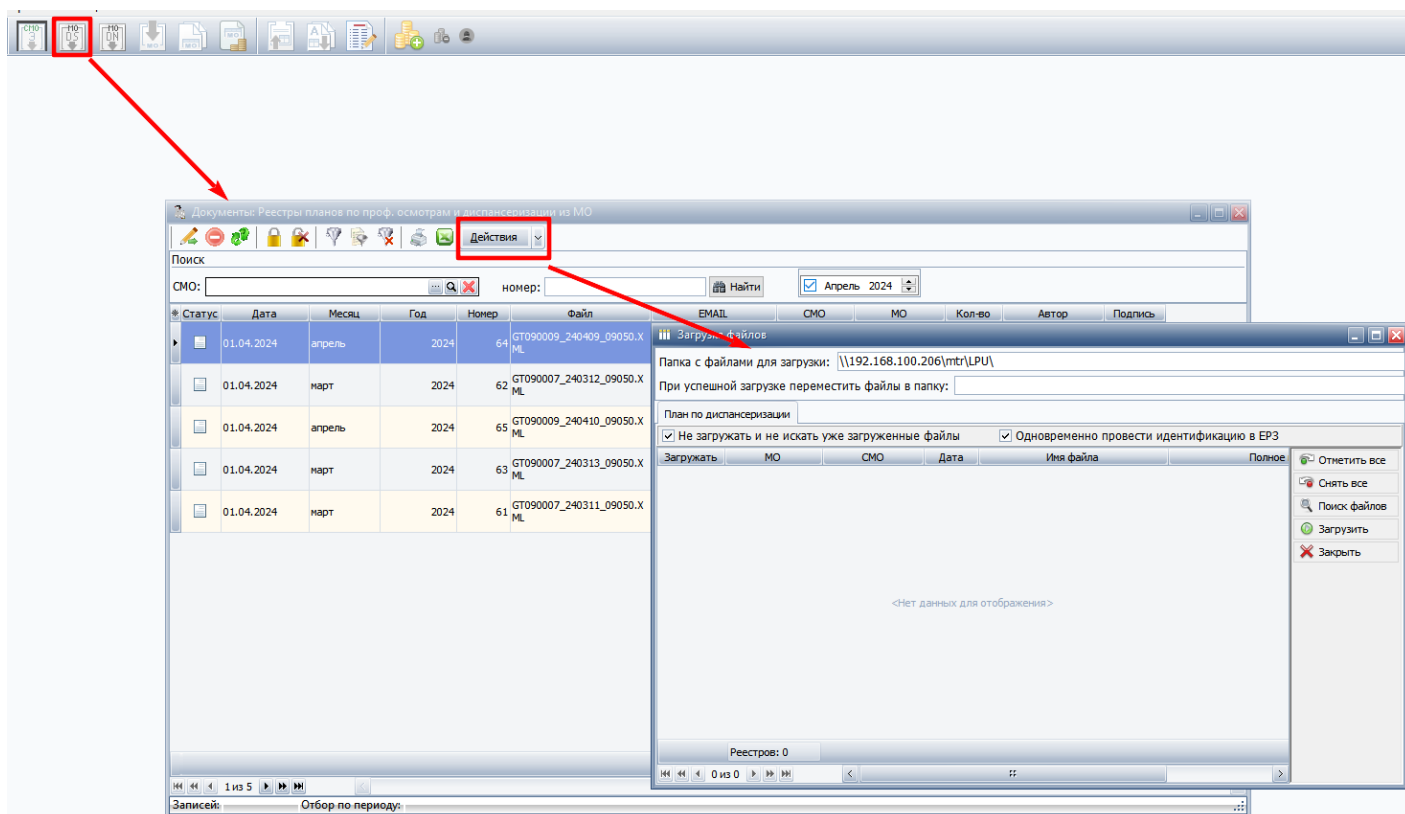



Откроется окно с реестрами. Для загрузки новых файлов. перейти **"Действия"=>"Пакетная загрузка"** откроется окно для загрузки файлов.

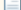

В окне для загрузки файлов выбрать **"Папку с файлами для загрузки"** нажать **"Поиск файлов"** отметить нужные файлы галочкой в колонке **"Загружать"** и нажать **"Загрузить"**.

При загрузке файлы автоматически проходят ФЛК. Для просмотра результатов ФЛК по случаям нужно перейти к реестру случаев. Для этого на нужном реестре правой клавишей мыши выбрать пункт **"К реестру случаев"**.

СМО:		 		номер:	 Найти		<input checked="" type="checkbox"/> Апрель 2024				
* Статус	Дата	Месяц	Год	Номер	Файл	EMAIL	СМО	МО	Кол-во	Автор	Подпись
	01.04.2024	апрель	2024	64	GT090009_240409_09050.X ML	PRIKUB_POL@MAIL.RU; mo@medicine-it.ru	ФИЛИАЛ АО "МАКС-М" В Г. ЧЕРКЕССКЕ	РГБУЗ "Прикубанская ЦРБ"	956	Хубиев И.С.	
	01.04.2024	март	2024	62	GT090007_240312_09050.X ML	MSCH_KCHR@MAIL.RU; mo@medicine-it.ru	ФИЛИАЛ АО "МАКС-М" В Г. ЧЕРКЕССКЕ	РГБ ЛПУ "ЛРЦ"	925	Хубиев И.С.	
	01.04.2024	апрель	2024	65	GT090009_240410_09050.X ML	mo@medicine-it.ru	ФИЛИАЛ АО "МАКС-М" В Г. ЧЕРКЕССКЕ	РГБУЗ "Прикубанская ЦРБ"	1196	Хубиев И.С.	
	01.04.2024	март	2024	63	GT090007_240313_09050.X ML	MSCH_KCHR@MAIL.RU; mo@medicine-it.ru	ФИЛИАЛ АО "МАКС-М" В Г. ЧЕРКЕССКЕ	РГБ ЛПУ "ЛРЦ"	335	Хубиев И.С.	
	01.04.2024	март	2024	61	GT090007_240311_09050.X ML	MSCH_KCHR@MAIL.RU; mo@medicine-it.ru	ФИЛИАЛ АО "МАКС-М" В Г. ЧЕРКЕССКЕ	РГБ ЛПУ "ЛРЦ"	4894	Хубиев И.С.	

В колонках **"Идентификация"** отображаются результаты ФЛК и идентификации

Реестр: <div>Поиск по ФЛК, ФИО, дате проведения, статусу, региону, дате рождения</div>																		
Пациент											Полис ОМС			Дополнительно	Идентификация			
Фамилия	Имя	тел.	Пол	EMAIL	Адрес	СНИЛС	Док-т УДЛ	Серия	№	Дата последней диспансеризации	МО прикрепления	Серия	Серия, №	Тип	Комментарий	Дата провед.	Ошибки ФЛК	Результат обработки
Иванов	Иван				г. Москва, ул. Ленина, д. 10, кв. 10	503-000-000-000	Пенсионер	1000000	1000000	10.10.2023	г. Москва, ул. Ленина, д. 10	1000000	100					

Случаи у которых в результате обработки стоит :

**ФЛК пройден успешно, не подтверждено прикрепление к МО** - это случаи у которых при проведении идентификации по данным ЕРЗ нет прикрепление к МО подавшей списки. Такие случаи не выгружаются на портал .

**ФЛК пройден успешно, не определена СП, не определено прикрепление к МО** - это пациенты которые не застрахованы по данным ЕРЗ. Такие случаи не выгружаются на портал.

**Присутствуют ошибки ФЛК** - это случаи которые не прошли проверку ФЛК. Такие случаи не выгружаются на портал.

Revision #4

Created 26 April 2024 08:30:02 by Выборных Светлана

Updated 26 April 2024 09:05:51 by Выборных Светлана