

Выполнение назначений

В процессе работы врач создаёт разного рода назначения. Для того чтобы поставить отметку об их выполнении, необходимо открыть модуль мед. сестры и перейти на вкладку «Выполнение назначений». На данной вкладке располагается разбивка по различным категориям назначений: лекарственные средства, процедуры, произвольные назначения, диеты и т.д.

Лекарственные средства

Выполнить назначения лекарственных средств можно двумя способами:

- **Индивидуальное выполнение.** Каждое назначение выполняется отдельно. Для этого «Выполнение назначений» (рисунок 1) необходимо выбрать и дважды нажать левой кнопкой мыши по назначению.

Модуль работы медицинских сестер

Отделение: Терапевтическое отделение

...

Q

X

Пост:

...

Q

X

Обновить

История болезни:

...

Q

X

Период с: 15.05.24 08:00

по: 16.05.24 07:59

A

A

F

X

Принять в отделение

Перевести/выписать

Выписки назначений

Выполнение назначений

Движения пациентов

Мониторинг термометров

Лек. средства

Процедуры

Произвольные назначения

Диеты

Режимы

Услуги

Назначено

Выполнено

Заявки с поста

Палата	Медикамент пациента	Назначение	Доза	Введение	Пациент	Скорость введения	Аллергии	Выполнено	Примечание	Назначил
Дата : 15.05.2024										
Время : 08:00										
3	<input type="checkbox"/>	Эналаприл 10 мг 10,00 мг, табл	10 мг	Перорально				<input type="checkbox"/>		
6	<input type="checkbox"/>	Бисопролол 5мг 2,50 мг, табл	2.5 мг	Перорально				<input type="checkbox"/>		
2	<input type="checkbox"/>	Октолипен 300мг 300,00 мг, капс	300 мг	Перорально				<input type="checkbox"/>		
11	<input type="checkbox"/>	Омепразол-Акрихин 20,00 мг, капс	20 мг	внутрь				<input type="checkbox"/>		
11	<input type="checkbox"/>	Панкреатин 50,00 ЕД, табл	50 ЕД	Перорально				<input type="checkbox"/>		
26	<input type="checkbox"/>	Омепразол-Акрихин 20,00 мг, капс	20 мг	внутрь				<input type="checkbox"/>		
26	<input type="checkbox"/>	Лизиноприл 5,00 мг, табл	5 мг	Перорально				<input type="checkbox"/>		
2	<input type="checkbox"/>	Спиронолактон 100мг 100,00 мг, табл	100 мг	Перорально				<input type="checkbox"/>		

Кол-во: 65

Пациент без госпитализации

Пациент не принят в отделение

Очередь на госпитализацию

Переводится/выписывается

Выполнить назначение

Удалить

Печать

Групповое выполнение

Рисунок 1 – Окно выполнения назначения лекарственных средств

Откроется окно «Документ: Выполнение назначений лекарственных средств (Новый)» (рисунок 2).

Документ: Выполнение назначений лекарственных средств (Новый)

История | Подпись: Отсутствует | Автор: Администратор

И.б. №7776(ОМС) Пациент: Петрова Елена Александровна

Назначение: Октолипен 300мг 300,00 мг Перорально

Врач: Кострюков Владимир Сергеевич м/с: Администратор (Медицина ИТ)

Выполнено: Администратор (Медицина ИТ) Отделение: Терапевтическое отделение

Рисунок 2 – Окно выполнения назначения лекарственных средств

- В ЛПУ не используется персонифицированный учёт. В этой ситуации в открывшемся окне нужно нажать на кнопку «Подписать и закрыть». Назначение будет считаться выполненным, а в листе назначения поставиться соответствующая отметка.
- В ЛПУ используется персонифицированный учёт. В этой ситуации в данном окне вводятся дополнительные данные. В поле «Подбор с» необходимо указать пост с которого для пациента брался препарат, а в самой программе препарат будет списан на пациента. При этом сам препарат автоматически отобразится ниже, в табличной части и нужно будет нажать «Подписать и закрыть». Если табличная часть не заполнилась, но соответствующие настройки включены, значит на выбранном посту нет препарата, которым можно выполнить это назначение, или его количества недостаточно о чем выйдёт соответствующее сообщение (рисунок 3).



Рисунок 3 – Пример окна

предупреждения о недостаточном количестве номенклатуры для выполнения

Помимо основного препарата, при необходимости и соответствующих настройках, в этом окне так же списывается и расходная номенклатура. Для этого Если автоматический подбор не включен, или помимо основной номенклатуры нужно ещё списать расходную номенклатуру, то необходимо воспользоваться кнопкой добавления и выбрать требуемую позицию из номенклатуры (рисунок 4). При этом в списке отобразится основной препарат и настроенная по способу введения расходная номенклатура.

Подбор номенклатуры

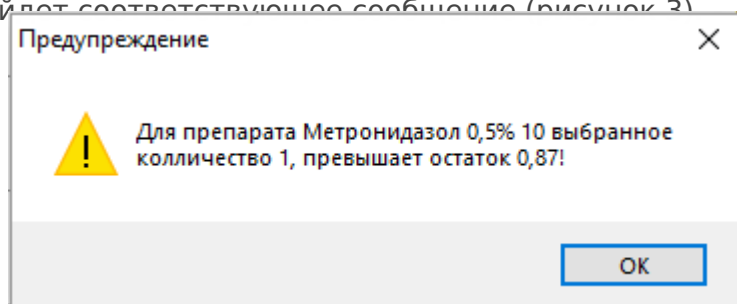
Тип оплаты(случай): ОМС Склад: пост (Нефротерапия)

Поиск: Найти

Источник финансирования	Номенклатура	Лек. форма	Остаток на посту	Партия	Остаток на складе у старшей сестры
Группа : Назначения					
Лекарственное средство : Шприц					
ОМС	Шприц 2,0;5,0;3,0гр	капс	336,000	ПТ №439 от 22.03.2023 - ООО "ФармТраст" (Договор №0211)	
Лекарственное средство : Вата					
ОМС	Вата 250гр	капс	720,000	ПТ №206 от 11.02.2022 - ООО "ФармТраст" (Договор №0257)	

Удалить Очистить всё

Наименование	Кол-во	Лек. форма
<Нет данных для отображения>		

Рисунок 4 – Подбор сопутствующей номенклатуры с остатков поста



Рисунок 5 – Пример окна с

ошибкой подбора лекарственного средства

- **Групповое выполнение.** Данный функционал позволяет медицинской сестре сразу выполнить несколько назначений. Групповое выполнение можно сделать как по выбранному препарату, если выбрать назначенный препарат любого пациента и нажать на кнопку «Групповое выполнение», так и по всем препаратам назначенным пациентам, при нажатии на дополнительный функционал данной кнопки (рисунок 6).

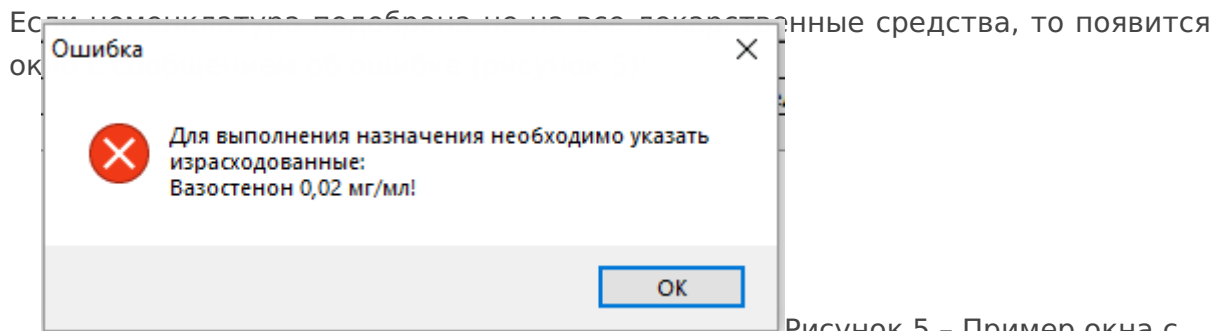

Рисунок 6 – Режим группового выполнения назначений по всем лекарственным средствам

В зависимости от того какая из кнопок была нажата, в открывшемся окне отобразятся либо назначения на пациентов по выбранному препарату (рисунок 7),

либо по всем препаратам.

Рисунок 7 – Окно группового выполнения назначений

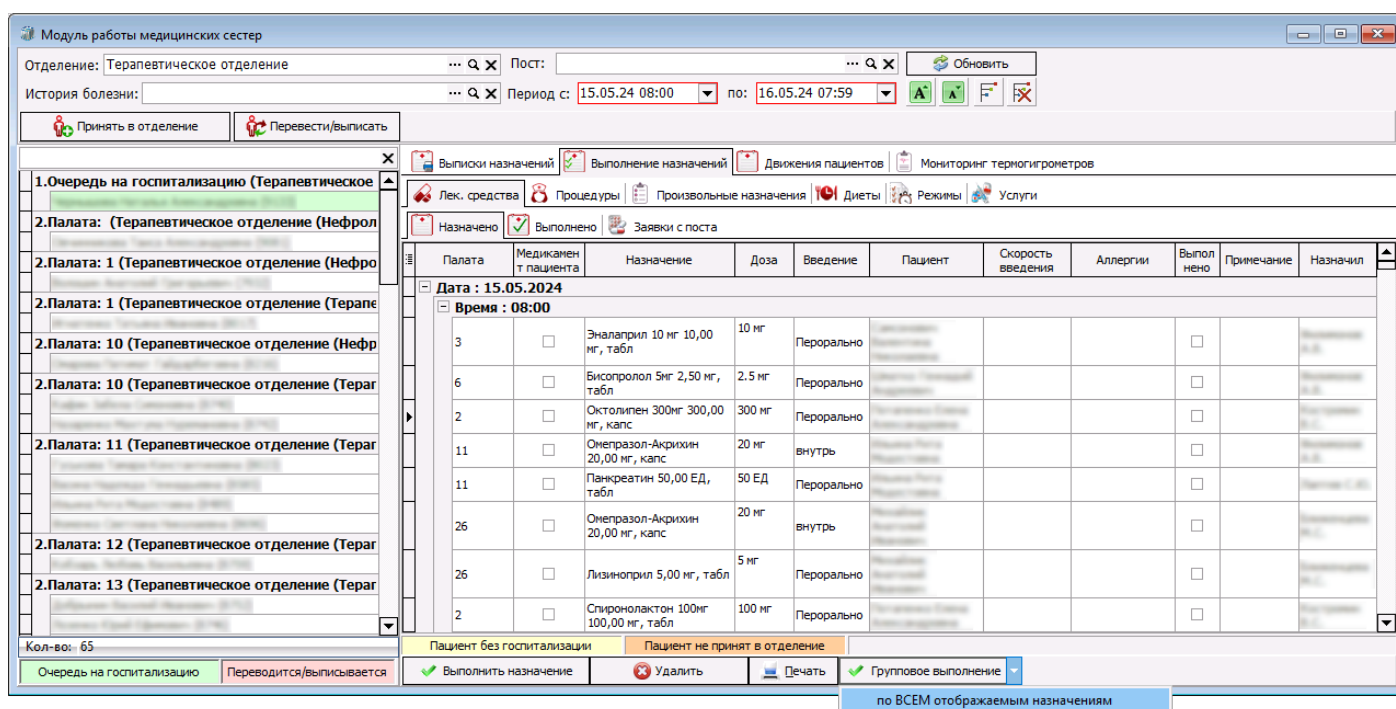
Используя кнопки в виде стрелочек, необходимо перенести из левой области окна, в правую те назначения, для которых необходимо сделать отметку о выполнении.



- перекидывает одно выбранное назначение из левой части окна в правую.



- возвращает выбранные назначения обратно из правой области окна в леую.



- перекидывает все назначения из левой части окна в правую.



- возвращает все назначения обратно из правой области окна в леую.

При этом если на какие-либо из выбранных назначений будет ставиться отметка о выполнении раньше времени его назначения, то программа потребует подтверждения (рисунок 8).



Рисунок 8 – окно

подтверждения выполнения назначений время которых ещё не наступило

Если ЛПУ не использует персонифицированный учет, то при нажатии на кнопку «Выполнить назначения», программа обработает вые выбранные назначения и проставит соответствующие отметки.

Если в ЛПУ используется персонифицированный учет, то перед появлением окна «Групповое выполнение назначений» откроется окно с выбором поста списания. В данном окне необходимо выбирать откуда будет списываться препарат. Если пост не был выбран, то для корректной работы его нужно выбрать в поле «Подбор с». Дальнейшая работа с окном, аналогична работе без персучета. При выборе назначений, в нижней области окна, дополнительно будут отображаться номенклатуры, которые спишутся при выполнении данных нзначений (рисунок 9).

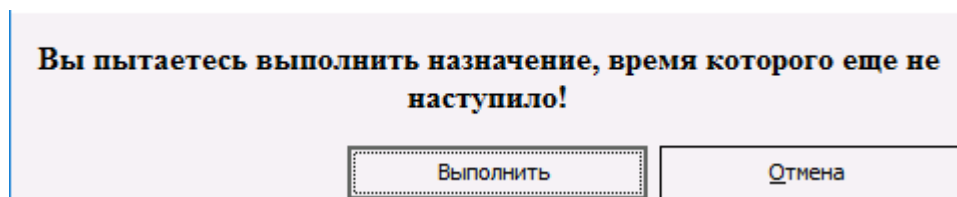
Групповое выполнение назначений

Лек. средство: Период с: 15.05.24 08:00 по: 16.05.24 07:59

Подбор с:

Назначения следующей смены (будущим числом) не отображаются!

Пациент	Назначение	Доза	Введение
	Мальтофер 100мг 100,00 мг, табл	100 мг	Перорально
	Экоклав 875мг+125мг 1,00 табл, табл	1 табл	Перорально
	Бифидумбактерин 1,00 доза, фл	1 доза	внутри
	Метопролол Велфарм 25,00 мг, таб.	25 мг	внутри
	Мельдоний 250,00 мг, капс	250 мг	внутри

Пациент	Назначение	Доза	Введение
Дата : 15.05.2024			
Время : 08:00:00			
	Индапамид Велфарм 2,50 мг, таб.	2.5 мг	внутри
	Эналаприл 5 мг 5,00 мг, табл	5 мг	Перорально
Время : 20:00:00			
	КардиАСК 100,00 мг, таб.	100 мг	внутри

Склад		Номенклатура	Доза		Лек.форма	
			Доза	ед. изм.	Кол-во	ед. изм.
пост (Нефротерапия)		Эналаприл таб 5мг №20	5,00 мг		1,00	табл

Рисунок 9 – Групповое выполнение назначений по всем лекарственным средствам с использованием перс. учёта

После нажатии на кнопку «Выполнить назначения», программа выполнит только те назначения, для которых удалось подобрать с поста требуемую номенклатуру. Все назначения, для которых не получится подобрать номенклатуру с остатков, станут окрашены в красный цвет, а программа выдаст соответствующее сообщение о невозможности их выполнения.

При этом данная ситуация может возникнуть и при частичной нехватки препаратов на остатках. Например, если была назначена капельница, но на остатках не хватало какого-либо из её компонентов. После процесса обработки можно нажать на такие ошибочные записи и в табличной части внизу увидеть информацию о списываемых компонентах.

На вкладке «Выполнено» находятся выполненные назначения лекарственных средств (рисунок 10).

Номер	Дата назначения	Пациент	История болезни	Лекарственное средство	Номенклатура	Выдано	Выполнено
244112	16.05.2024 8:00:00		Стащ. карта №8585 от 06.05.2024 (Васина Надежда Геннадьевна, д.р: 10.09.1961)	Амлодипин 10мг 10,00 мг	Амлодипин таб 10мг №30	1 табл	
244113	16.05.2024 8:00:00		Стащ. карта №8730 от 08.05.2024 (Воронова Оксана Николаевна, д.р: 16.01.1972)	Амлодипин 10мг 10,00 мг	Амлодипин таб 10мг №30	1 табл	
244114	16.05.2024 8:00:00		Стащ. карта №8737 от 08.05.2024 (Воронов Олег Геннадиевич, д.р: 20.11.1953)	Амлодипин 10мг 10,00 мг	Амлодипин таб 10мг №30	1 табл	
244115	16.05.2024 20:00:00		Стащ. карта №8719 от 08.05.2024 (Швец Анатолий Иванович, д.р: 02.04.1958)	Амлодипин 10мг 10,00 мг	Амлодипин таб 10мг №30	1 табл	
244116	16.05.2024 20:00:00		Стащ. карта №9081 от 15.05.2024 (Овчинникова Таиса Александровна, д.р: 31.07.1946)	Амлодипин 10мг 10,00 мг	Амлодипин таб 10мг №30	1 табл	
244117	16.05.2024 20:00:00		Стащ. карта №8083 от 27.04.2024 (Марченко)	Амлодипин 10мг 10,00 мг	Амлодипин таб 10мг №30	1 табл	

Рисунок 10 – Выполненные назначения лекарственных средств в модуле мед. сестры

Если какое-либо из назначений было выполнено по ошибке, или по какой-либо другой причине, необходимо снять с него отметку о выполнении, то необходимо выбрать требуемую запись и воспользоваться кнопкой «Удалить» внизу окна. Как правило, во избежании потенциальных конфликтных ситуаций между врачами и медицинскими сестрами, доступ к данной кнопке имеют только старшие медицинские сестры.

Процедуры

Выполнение назначений касающихся процедур можно отметить на вкладке «Процедуры». Для этого в колонке «Выполнено» следует отметить галочками те назначения, которые

нужно выполнить и нажать на кнопку «Выполнить назначение» (рисунок 11).

Модуль работы медицинских сестер

Отделение: 1МО Отделение медицинской реабилитации (ОДА и Г... Обновить

История болезни: ... Период с: 16.05.24 08:00 по: 17.05.24 07:59

Очередь на госпитализацию Перевести/выписать

Выписки назначений Выполнение назначений Движения пациентов

Лек. средства Процедуры Произвольные назначения Диеты Режимы Услуги

Назначено Выполнено

Палата	Процедура	Ресурс	Пациент	Часть тела	Мест применения	Продолжительность	Температура	Кол-во	Доза	Ед. изм.	Выполнено	Лекарственные средства
Дата : 16.05.2024												
Время : 08:00												
319	Лечение на L-адаптере (к) L-адаптер					1 0:30:00	0	1 0			<input checked="" type="checkbox"/>	
312	Комплекс лечебной гимнастики ЛАК-1 (гр)					1 0:30:00	0	1 0			<input checked="" type="checkbox"/>	
312	Комплекс лечебной гимнастики ЛАК-1 (гр)					1 0:30:00	0	1 0			<input type="checkbox"/>	
501	Комплекс лечебной гимнастики ЛАК-1 (гр)					1 0:30:00	0	1 0			<input type="checkbox"/>	
Время : 08:30												
306	Комплекс лечебной гимнастики ЛАК-1 (гр)					1 0:30:00	0	1 0			<input checked="" type="checkbox"/>	
611	Комплекс лечебной гимнастики ЛАК-1 (гр)					1 0:30:00	0	1 0			<input checked="" type="checkbox"/>	
420	Комплекс лечебной гимнастики ЛАК-1 (гр)					1 0:30:00	0	1 0			<input type="checkbox"/>	
411	Комплекс лечебной гимнастики ЛАК-1 (гр)					1 0:30:00	0	1 0			<input type="checkbox"/>	
420	Комплекс лечебной гимнастики ЛАК-1 (гр)					1 0:30:00	0	1 0			<input checked="" type="checkbox"/>	
410	Комплекс лечебной гимнастики ЛАК-1 (гр)					1 0:30:00	0	1 0			<input type="checkbox"/>	
410	Комплекс лечебной гимнастики ЛАК-1 (гр)					1 0:30:00	0	1 0			<input checked="" type="checkbox"/>	
420	Комплекс лечебной гимнастики ЛАК-1 (гр)					1 0:30:00	0	1 0			<input type="checkbox"/>	
Время : 09:00												
319	Комплекс лечебной гимнастики ЛАК-1 (гр)					1 0:30:00	0	1 0			<input type="checkbox"/>	
319	Комплекс лечебной гимнастики ЛАК-1 (гр)					1 0:30:00	0	1 0			<input type="checkbox"/>	
309	Комплекс лечебной гимнастики ЛАК-1 (гр)					1 0:30:00	0	1 0			<input type="checkbox"/>	
Время : 09:30												

Кол-во: 46

Пациент без госпитализации Пациент не принят в отделение

Очередь на госпитализацию Переводится/выписывается

Выполнить назначение Удалить Печать Групповое выполнение

Рисунок 11 – Вкладка выполнения «Процедур» в модуле мед. сестры

В результате откроется окно со списком выбранных назначений процедур, в котором необходимо нажать на кнопку «Подписать и закрыть» (рисунок 12).

Документ: Документы: Выполнение назначений по процедурам (Новый)

История | Подпись: Отсутствует | Автор: Администратор

Номер: от 15.05.2024 10:52:58 | Отделение: 1МО Отделение медицинской реабилитации (ОДА и ПНС) | Медсестра:

Выполненные назначения по процедурам

Процедура	Пациент	История болезни	Дата планового выполнения	Время планового выполнения	Дата и время фактического выполнения	Ресурс
Лечение на L-адаптере (комплексная тренировка)		Стац. карта №11432 от 06.05.2024	16.05.2024	08:00:00	17.05.2024 10:52:57	L-адаптер 2
Комплекс лечебной гимнастики в группе		Стац. карта №11434 от 07.05.2024	16.05.2024	08:30:00	17.05.2024 10:52:57	ЛФК-1 (групповое занятие)
Комплекс лечебной гимнастики в группе		Стац. карта №11437 от 07.05.2024	16.05.2024	08:00:00	17.05.2024 10:52:57	ЛФК-1 (групповое занятие)
Комплекс лечебной гимнастики в группе		Стац. карта №11435 от 07.05.2024	16.05.2024	08:30:00	17.05.2024 10:52:57	ЛФК-1 (групповое занятие)
Комплекс лечебной гимнастики в группе		Стац. карта №11506 от 15.05.2024	16.05.2024	08:30:00	17.05.2024 10:52:57	ЛФК-1 (групповое занятие)
▶ Комплекс лечебной гимнастики в группе		Стац. карта №11510 от 15.05.2024	16.05.2024	08:30:00	17.05.2024 10:52:57	ЛФК-1 (групповое занятие)

Комментарий:

Печать | Подписать и закрыть | Закрыть

Рисунок 12 – Окно выполнения назначений процедур

Произвольные назначения

Данный вид назначений применяется крайне редко и нужен для описания назначений, которые нет возможности назначить стандартным функционалом. Назначение из категории произвольных можно найти на вкладке «Произвольные назначения», а принцип работы с ним аналогичен механизму работы с процедурами. В колонке «Выполнено» необходимо отметить галочкам те назначения, которые необходимо выполнить и следом нажать кнопку «Выполнить назначение» (рисунок 13).

Модуль работы медицинских сестер

Отделение: Терапевтическое отделение ... Q X Пост: ... Q X Обновить

История болезни: ... Q X Период с: 15.05.24 08:00 по: 22.05.24 07:59 A A F X

Очередь на госпитализацию Перевести/выписать

2.Палата: (Терапевтическое отделение)

Тестиков Тест Тестович (2)

Выписки назначений Выполнение назначений Движения пациентов

Лек. средства Процедуры Произвольные назначения Диеты Режимы Услуги

Назначено Выполнено

Назначение	Пациент	Выполнено
Дата : 17.05.2024		
Время : 11:05		
Вакцинация перед родами	Тестиков Тест Тестович	<input checked="" type="checkbox"/>

Кол-во: 3

Очередь на госпитализацию Переводится/выписывается

Выполнить назначение Удалить Печать Групповое выполнение

Рисунок 13 – Вкладка выполнения «Произвольные назначения»

В открывшемся окне необходимо нажать кнопку «Подписать и закрыть» (рисунок 14).

Документ: Документы: Выполнение произвольных назначений (Новый)

История

Подпись: Администратор Автор: Администратор

Номер: от 15.2024 11:07:43 Отделение: Терапевтическое отделение

Медсестра:

Выполненные назначения

Назначение	Пациент	История болезни	Дата выполнения	Время выполнения
Вакцинация перед родами	Тестиков Тест Тестович	Стац. карта №2 от 15.05.2024 (Тести	17.05.2024	11:05:06

Комментарий:

Печать Подписать и закрыть Сохранить Закрыть

Рисунок 14 – Окно выполнения произвольных назначений

Диеты и Режимы

Назначение из категории диеты или Режимы расположены на соответствующих вкладках и принцип работы с ним аналогичен механизму работы с процедурами. В колонке «Выполнено» необходимо отметить галочкам те назначения, которые необходимо выполнить и следом нажать кнопку «Выполнить назначение» (рисунко 15) и (риснуок 16).

Модуль работы медицинских сестер

Отделение: Терапевтическое отделение

История болезни:

Период с: 17.05.24 08:00 по: 18.05.24 07:59

Принять в отделение Перевести/выписать

Выполнение назначений

Лек. средства Процедуры Произвольные назначения Диеты Режимы Услуги

Дата	Диета	Пациент	Палата	Койка	Выполнено
Дата : 17.05.2024					
17.05.2024	ОВД	Пациент	9	0	<input checked="" type="checkbox"/>
17.05.2024	ОВД	Пациент	15	0	<input checked="" type="checkbox"/>
17.05.2024	ОВД	Пациент	26	0	<input checked="" type="checkbox"/>
17.05.2024	ОВД	Пациент	6	0	<input type="checkbox"/>
17.05.2024	ОВД	Пациент	11	0	<input type="checkbox"/>
17.05.2024	ОВД	Пациент	26	0	<input checked="" type="checkbox"/>
17.05.2024	ОВД	Пациент	16	0	<input checked="" type="checkbox"/>
17.05.2024	ОВД	Пациент	11	0	<input type="checkbox"/>
17.05.2024	ОВД	Пациент	6	0	<input type="checkbox"/>
17.05.2024	ОВД	Пациент	4	0	<input type="checkbox"/>
17.05.2024	ОВД	Пациент	23	0	<input type="checkbox"/>
17.05.2024	ОВД	Пациент	20	0	<input type="checkbox"/>
17.05.2024	ОВД	Пациент	11	0	<input type="checkbox"/>
17.05.2024	ОВД	Пациент	13	0	<input type="checkbox"/>
17.05.2024	ОВД	Пациент	9	0	<input type="checkbox"/>
17.05.2024	ОВД	Пациент	9	0	<input type="checkbox"/>
17.05.2024	ОВД	Пациент	3	0	<input type="checkbox"/>
17.05.2024	ОВД	Пациент	7	0	<input type="checkbox"/>
17.05.2024	ОВД	Пациент	3	0	<input type="checkbox"/>

Выполнить назначение Удалить Печать Групповое выполнение

Рисунок 15 – Вкладка выполнения «Диеты» в модуле мед. сестры

Модуль работы медицинских сестер

Отделение: Терапевтическое отделение

История болезни:

Период с: 17.05.24 08:00 по: 18.05.24 07:59

Принять в отделение Перевести/выписать

Выполнение назначений

Лек. средства Процедуры Произвольные назначения Диеты Режимы Услуги

Дата	Режим	Пациент	Палата	Койка	Выполнено
Дата : 17.05.2024					
17.05.2024	Стац.	Пациент	9	0	<input checked="" type="checkbox"/>
17.05.2024	Стац.	Пациент	15	0	<input checked="" type="checkbox"/>
17.05.2024	Стац.	Пациент	26	0	<input type="checkbox"/>
17.05.2024	Стац.	Пациент	6	0	<input type="checkbox"/>
17.05.2024	Пост.	Пациент	26	0	<input type="checkbox"/>
17.05.2024	Стац.	Пациент	11	0	<input checked="" type="checkbox"/>
17.05.2024	Стац.	Пациент	4	0	<input type="checkbox"/>
17.05.2024	Стац.	Пациент	16	0	<input checked="" type="checkbox"/>
17.05.2024	Стац.	Пациент	11	0	<input type="checkbox"/>
17.05.2024	Стац.	Пациент	6	0	<input checked="" type="checkbox"/>
17.05.2024	Стац.	Пациент	23	0	<input checked="" type="checkbox"/>
17.05.2024	Стац.	Пациент	20	0	<input checked="" type="checkbox"/>
17.05.2024	Стац.	Пациент	11	0	<input type="checkbox"/>
17.05.2024	Стац.	Пациент	14	0	<input type="checkbox"/>
17.05.2024	Стац.	Пациент	11	0	<input type="checkbox"/>
17.05.2024	Стац.	Пациент	13	0	<input type="checkbox"/>
17.05.2024	Стац.	Пациент	9	0	<input type="checkbox"/>
17.05.2024	Стац.	Пациент	9	0	<input type="checkbox"/>
17.05.2024	Стац.	Пациент	3	0	<input type="checkbox"/>

Выполнить назначение Удалить Печать Групповое выполнение

Рисунок 16 – Вкладка выполнения «Режимы» в модуле мед. сестры

В открывшемся окне необходимо нажать кнопку «Подписать и закрыть» (рисунок 17) и (рисунок 18).

Элемент справочника: Документы: Выполнение назначений по режимам и диетам (Новый)

История | Подпись: Администратор | Автор: Администратор

Номер: от 15.2024 11:31:06 Отделение: Терапевтическое отделение Медсестра:

Выполненные назначения по режимам и диетам

Диета	Режим	Пациент	История болезни	Дата выполнения	Время выполнения
ОВД		Пациент	Стац. карта №8237 от 01.05.2024	17.05.2024	00:00:00
ОВД		Пациент	Стац. карта №8262 от 01.05.2024	17.05.2024	00:00:00
ОВД		Пациент	Стац. карта №8725 от 08.05.2024	17.05.2024	00:00:00
ОВД		Пациент	Стац. карта №8756 от 08.05.2024	17.05.2024	00:00:00
ВБД		Пациент	Стац. карта №8727 от 08.05.2024	17.05.2024	00:00:00

Комментарий:

Печать Подписать и закрыть Сохранить Закрыть

Рисунок 17 – Окно выполнения назначений «Диета»

Элемент справочника: Документы: Выполнение назначений по режимам и диетам (Новый)

История | Подпись: Администратор | Автор: Администратор

Номер: от **05.2024 11:32:31** Отделение: Медсестра:

Выполненные назначения по режимам и диетам

Диета	Режим	Пациент	История болезни	Дата выполнения	Время выполнения
	Стац.	Пациент №8262	Стац. карта №8262 от 01.05.2024	17.05.2024	00:00:00
	Стац.	Пациент №8489	Стац. карта №8489 от 05.05.2024	17.05.2024	00:00:00
	Стац.	Пациент №8727	Стац. карта №8727 от 08.05.2024	17.05.2024	00:00:00
	Стац.	Пациент №8737	Стац. карта №8737 от 08.05.2024	17.05.2024	00:00:00
	Стац.	Пациент №8637	Стац. карта №8637 от 07.05.2024	17.05.2024	00:00:00
	Стац.	Пациент №8669	Стац. карта №8669 от 07.05.2024	17.05.2024	00:00:00

Комментарий:

Печать | Подписать и закрыть | Сохранить | Закрыть

Рисунок 18 – Окно выполнения назначений «Режим»

Услуги

В программе имеется возможность настроить автоматическое списание каких-либо препаратов, расходных материалов, в рамках других документов, как правило данная настройка привязывается к услугам и чаще всего используется в стоматологических клиниках. В этом случае все созданные подобным образом настроенные документы, будут отображаться на вкладке «Услуги». При этом на момент оформления документа, сам врач, уже может по некоторым позициям проставить признак что назначение выполнено. В этой ситуации при выборе документа в уточняющей области ниже, те позиции которые были выполнены врачом, будут выделены зеленым цветом (рисунок 19).

