

# Вкладка 7. "Результаты анализов"

На данной вкладке отображается информация о результатах проведенных анализов (рисунок 1).

Стационарная карта №1 от 02.04.2024

ТЕСТОВАЯ ТЕСТОВАЯ ТЕСТОВИЧ, 09.09.1998, 25 лет

Стационарная карта №7 (24.04.2024 08:08); ОМС; Терapeutическое отделение №1

1. Данные о случае | 2. Движения | 3. Лист назначений | 4. Все документы | 5. Электронные записи | 6. Измерение параметров | 7. Результаты анализов | 8. Аллергические реакции | 9. Лист интенсивной терапии | 10. Архив файлов | 12

Печать | Добавить результаты из других карт | Удалить результат другой карты

Клиника	Дата результата	Параметр анализа	Значение	Мин. знач.	Макс. знач.	Рефер. текст	Исполнитель
Источник : Текущий случай							
Биохимический анализ крови							
Результат исследований №4 от 26.04.2024							
	26.04.2024 15:41:25	Общий белок	1	65	85		Пиллюлькина Врачeбия Айболитовна
Общий анализ мочи							
Результат исследований №8 от 25.04.2024							
	25.04.2024 15:56:17	Цвет	сол/жел			сол, сол/жел	Пиллюлькина Врачeбия Айболитовна
	25.04.2024 15:56:17	Удельный вес	2	1012	1025		Пиллюлькина Врачeбия Айболитовна
	25.04.2024 15:56:17	Сахар	1				Пиллюлькина Врачeбия Айболитовна
	25.04.2024 15:56:17	Реакция	нейтральная				Пиллюлькина Врачeбия Айболитовна
	25.04.2024 15:56:17	Прозрачность	неполн				Пиллюлькина Врачeбия Айболитовна

Рисунок 1 - Вкладка «7. Результаты анализов» электронной истории болезни

Результаты подствечены разными цветами по принципу:

- зеленый

 - норма;
- голубой

 - ниже нормы;
- красный

 - выше нормы;
- желтый

 - норма не определена;

белый

- норма не настроена.

Так же в карту можно добавить результаты из предыдущих случаев пациента. Для этого необходимо нажать на кнопку "Добавить результаты из других карт". Откроется окно с результатами анализов пациента за выбранный период (рисунок 2). В окне необходимо выбрать двойным щелчком требуемый анализ и нажатии на кнопку "Выбрать". Выбранный результат добавится в текущий случай (рисунок 3).



Рисунок 2 - Результаты исследований из других карт



Рисунок 3 - Результаты исследований по текущему и предыдущим случаям

Если у пациента несколько результатов одного исследования, то можно отследить динамику изменения показателей. Для этого необходимо нажать двойным щелчком на параметр исследования. В открывшемся окне отобразиться график с изменения показателя за выбранный период времени (рисунок 4).

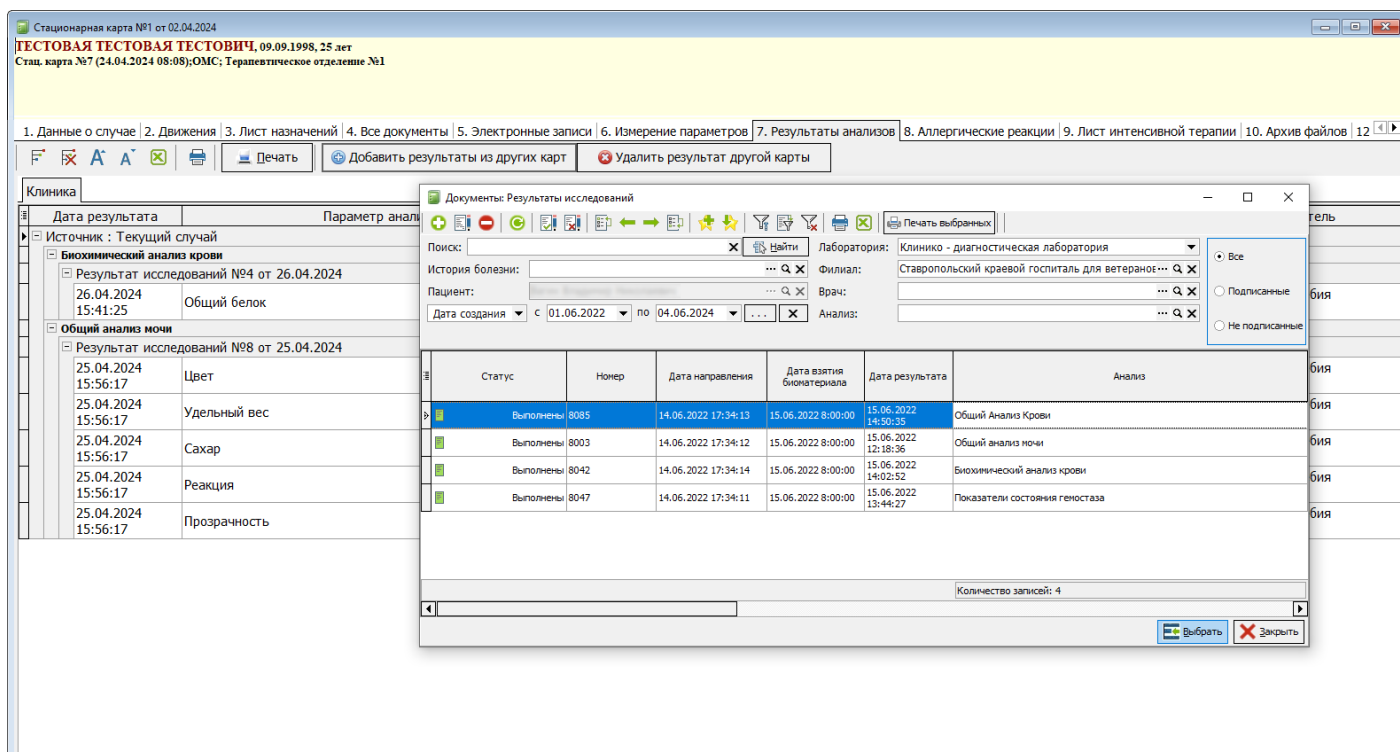
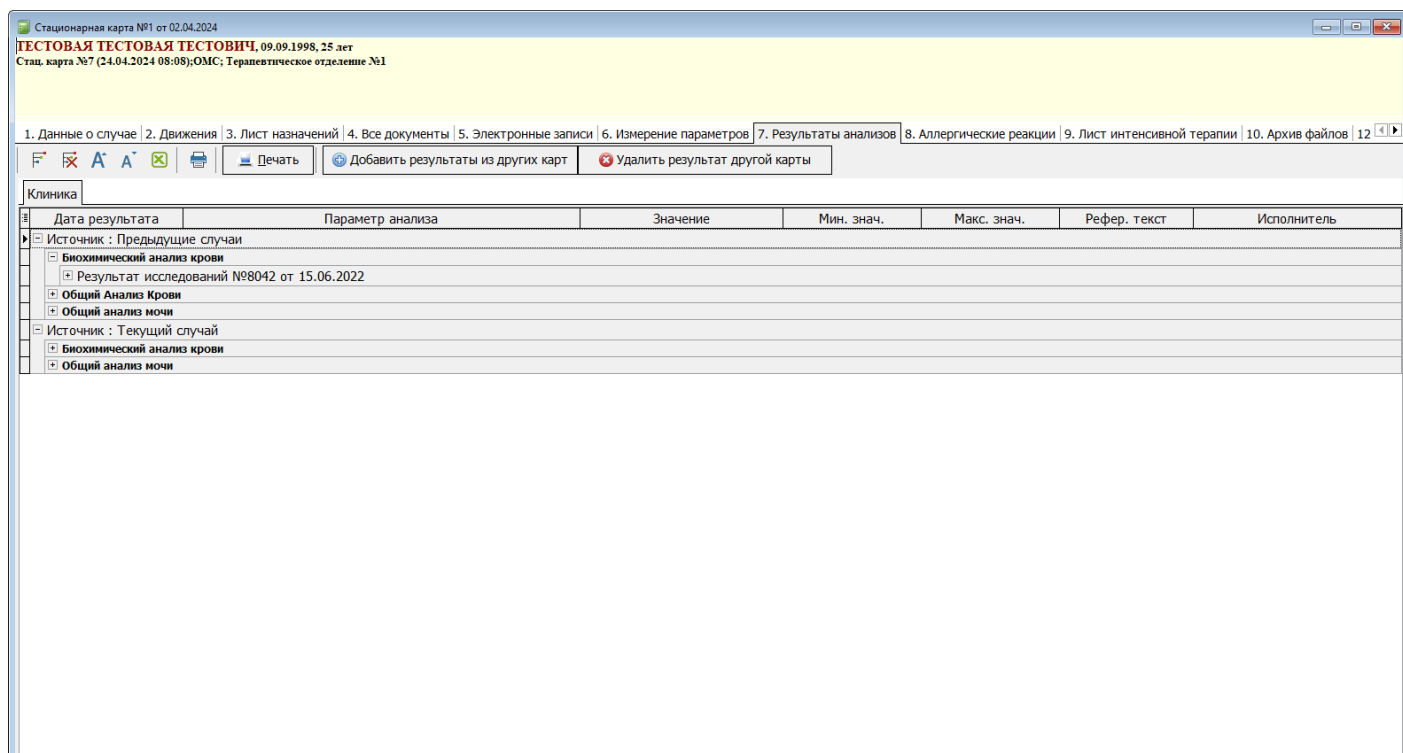