

Вкладка 12. "Лист самоконтроля"

На вкладке «12. Лист самоконтроля» производится оценка качества медицинской помощи. Для этого необходимо нажать на кнопку добавления и заполнить открывшийся, новый документ "Оценка качества МП (230н приказ)" (рисунок 1).

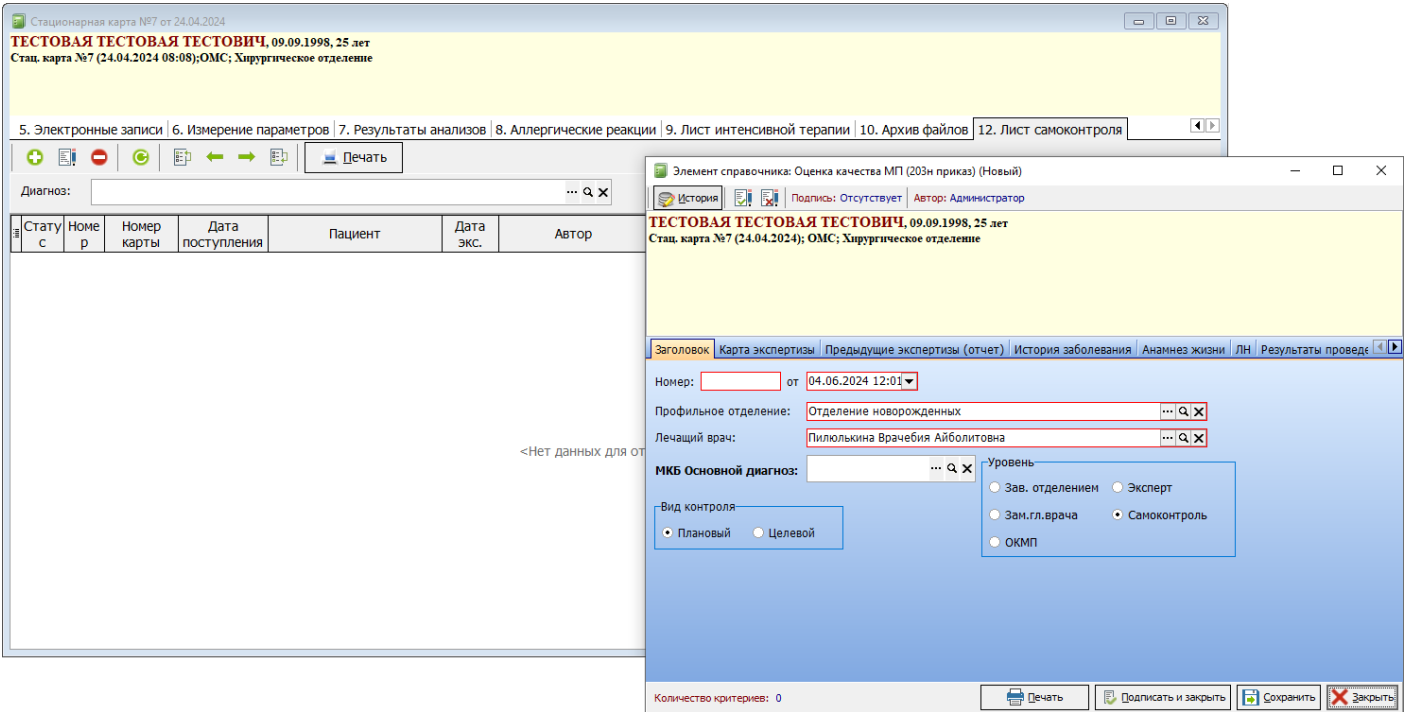

Рисунок 1 - Добавление нового документа на вкладке «12. Лист самоконтроля»

Подробнее о данном документе можно прочитать в разделе "?????? ??????? ? ? ? ????????????? ? ??????? ? ? 203? ? 10.05.2017 ?".

Revision #3
Created 4 June 2024 07:33:01 by Голозубова Лариса
Updated 18 June 2024 09:04:47 by Бондаренко Андрей
1 1