

Открытие истории болезни пациента

Начать работу с электронной историей болезни можно двумя способами:

1. Открыть историю болезни по номеру с помощью кнопки «Открыть карту», которая находится на панели быстрого доступа (рисунок 1).



Рисунок 1 - Панель быстрого доступа. Кнопка «Открыть карту» (выделена красной рамкой)

В открывшемся окне необходимо ввести номер истории болезни - нажать на кнопку «Открыть», или нажать на клавиатуре кнопку «Enter» (рисунок 2).

Открыть карту по номеру: X

Номер карты:

Год карты: 2024

Открыть

Рисунок 2 - Окно открытия истории болезни

по номеру

Если номер истории совпадет с другой картой, то появится окно с картами, имеющими такой же номер, в котором нужно выбрать необходимый случай лечения либо двойным нажатием по нему левой кнопкой мыши либо выделив нужную строку и нажать кнопку «Выбрать» (рисунок 3).

Статус документа	Номер счета	Дата случая	Код пациента	Номер случая	Вид оплаты	Вид карты	Пациент	Дата рождения	Врач
		16.02.2024	1091	7	Бюджет	Амбулаторный талон	Аб		
		29.03.2024	1875	7	Бюджет	Стационарная карта	Тестовая Тестовая Тестович	09.09.1998	Борзых Дарья Юрьевна

Рисунок 3 - Окно выбора карты, при условии совпадения их номеров

- Открыть историю болезни из журнала медицинских карт, для этого необходимо перейти в пункт меню «Документы» → «Журнал медицинских карт». В открывшемся окне необходимо найти требуемую карту. Для удобства поиска в верху журнала предусмотрены различные фильтры по которым можно указать более точные критерии поиска.

Не зависимо от выбранного варианта, откроется окно стационарной карты (рисунок 4). Электронная карта состоит из различных вкладок, отображающим разные блоки информации. По умолчанию карта всегда открывается на вкладке «5.Электронные записи», описание функционалов вкладом будет приведено далее в последующих главах.

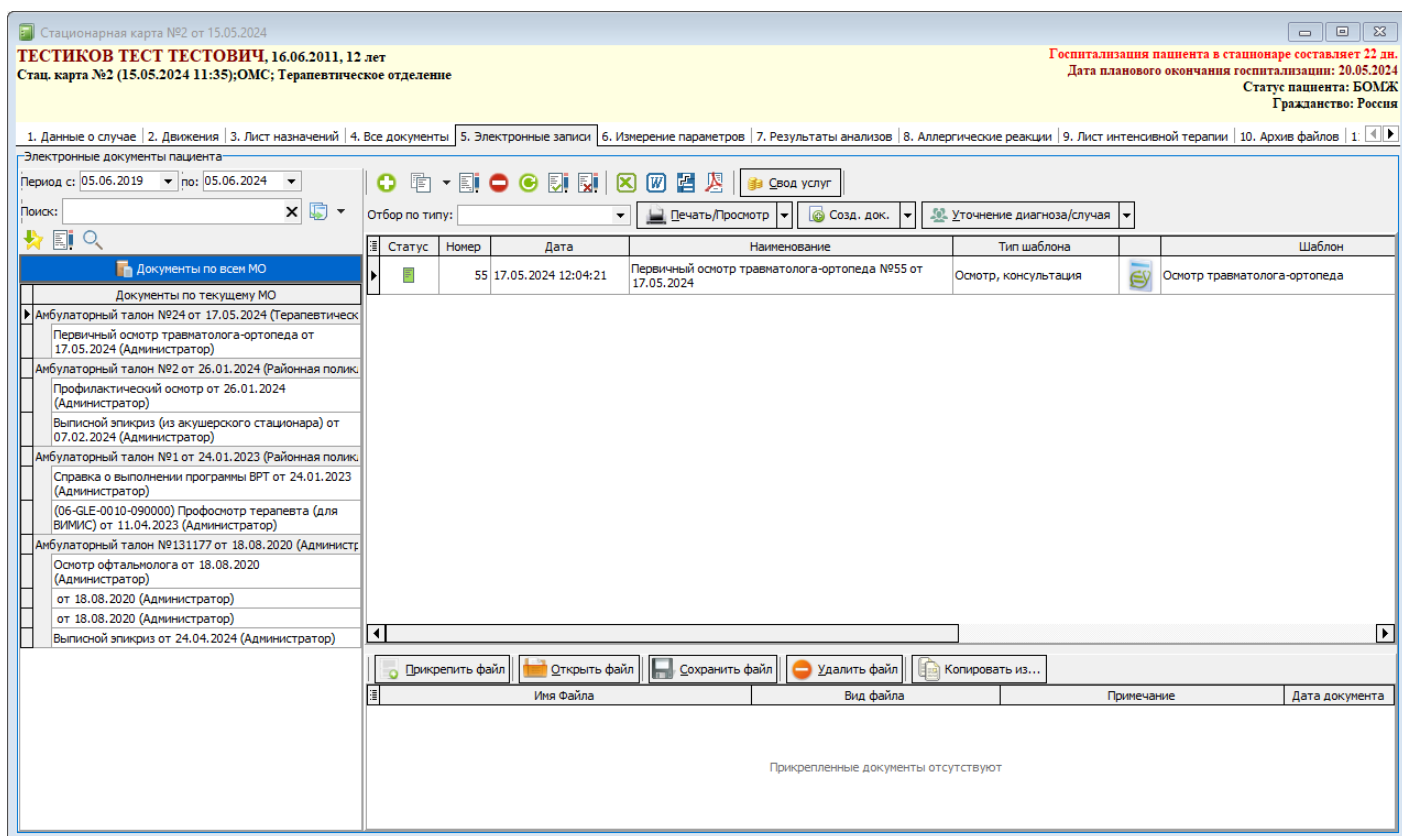

Рисунок 4 - Электронная история болезни. Вкладка «5. Электронные записи»

Revision #5

Created 1 April 2024 05:15:03 by Плотников Глеб

Updated 5 June 2024 05:37:41 by Бондаренко Андрей