

Вкладка "Лист назначений"

На вкладке «Лист назначения» расположен дополнительный функционал для оформления пациенту различных направлений (рисунок 1).

Важно! Вкладка используется только в рамках амбулаторно-поликлинического приема. Для аналогичных назначений в рамках стационара, необходимо использовать соответствующую вкладку электронно-медицинской карты.



Рисунок 1 – Вкладка «Лист назначения»

Для того чтобы сделать назначение, необходимо нажать на кнопку «Создать направление (назначение)» и выбрать нужный пункт меню из списка (рисунок 2).

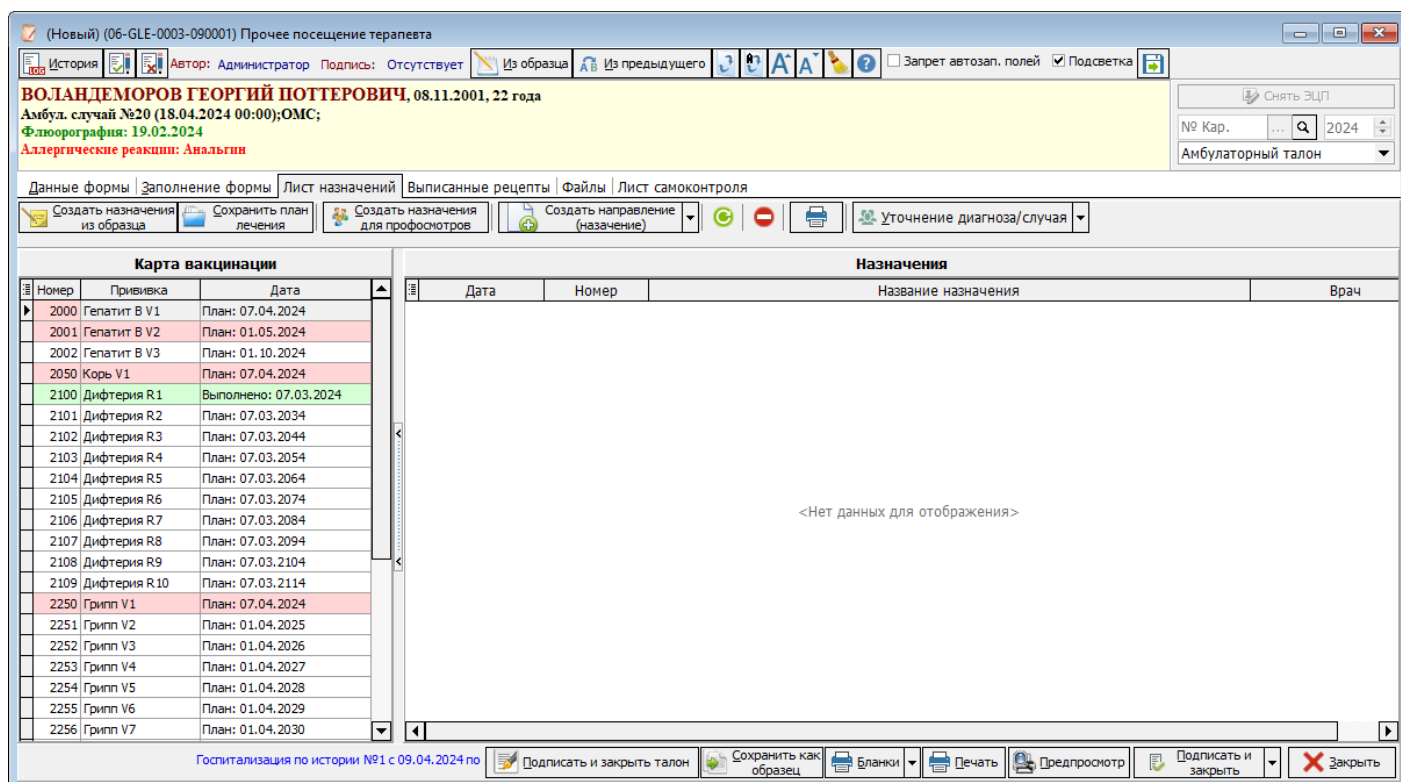

Рисунок 2 – Выбор создаваемого назначения

Кроме назначений в данном пункте меню есть возможность снять или поставить пациента на диспансерный учет, оформить листок нетрудоспособности или провести дополнительные манипуляции.

После выбора нужного пункта меню, если у пользователя есть права для оформления назначения, то в открывшемся окне необходимо будет заполнить требуемые данные. Более подробно алгоритм будет описан в соответствующих разделах.

На данной вкладке реализована отдельная интеграция с модулем иммунопрофилактики. Если пациенту была заведена карта вакцинации, то данная карта отобразится слева от блока назначений. Ориентируясь на данные о вакцинации и беря в расчет данные осмотра, специалист так же может выдать пациенту направление на вакцинацию или установить медицинский отвод. Если же у пациента отсутствует карта вакцинации, то блок с информацией по прививкам в левой части не отобразится.

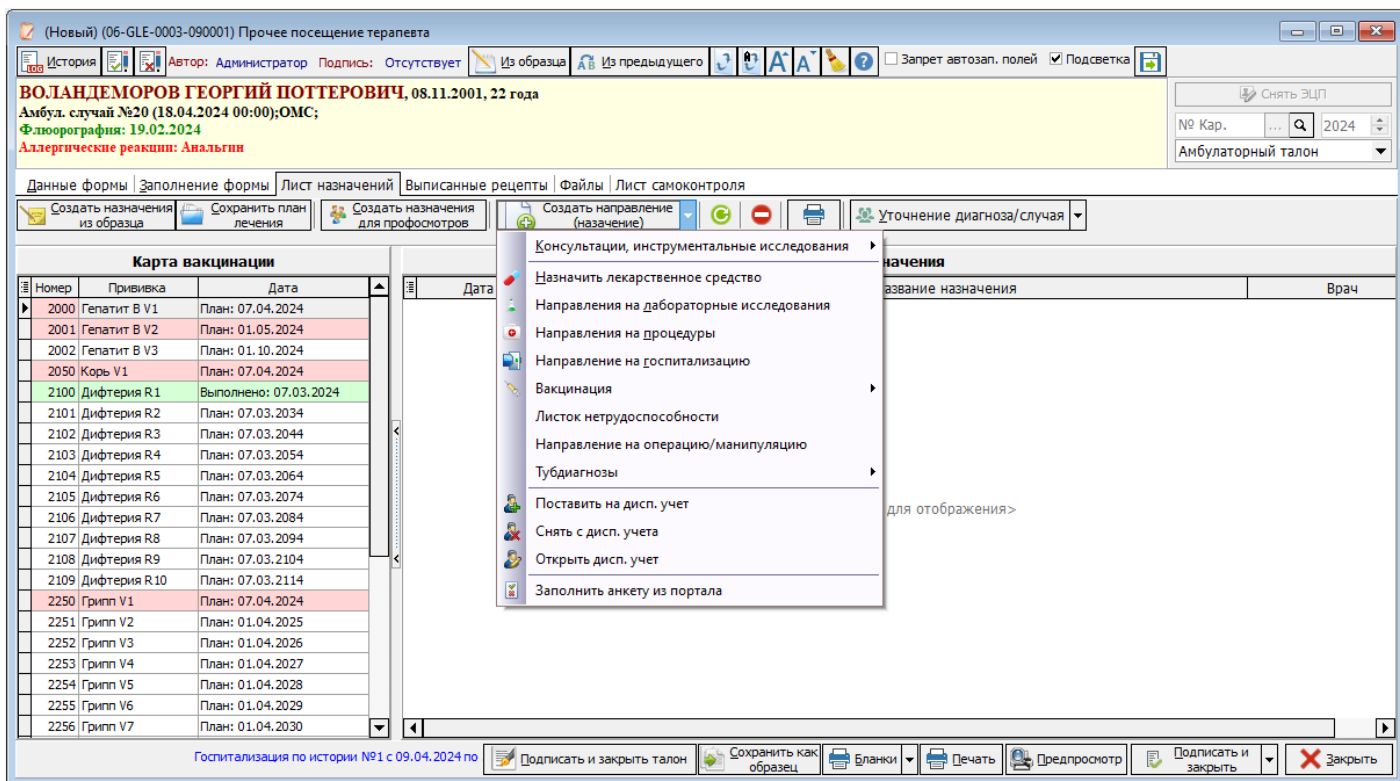
В рамках случаев диспансеризации или профилактического осмотра населения, на данной вкладке можно в более удобной форме оформить пациенту назначения к нескольким специалистам. Для подобного оформления необходимо чтобы на пациента был заведен определенного вида талон «Проф. осмотр (диспансеризация)». На вкладке «Лист назначения» у такого талона станет активной кнопка «Создать назначения для профосмотров». Нажав на данную кнопку, программа подберет согласно возраста и пола пациента положенные ему направления (рисунок 3)



Рисунок 3 – Создание назначения для профосмотров

В данном списке необходимо оставить галочки на тех назначениях, которые нужно выполнить и месте их исполнения, после чего нажать на кнопку «Выбрать». Программа создаст автоматически все направления и необходимые талоны, которые были выбраны на пациента.

Важно! При создании автоматических направлений, талоны будут созданы только при условии, что выбранные услуги были правильно настроены, пациент оформлен корректным видом талона, а у врачей, которые будут выполнять данные направления имеется график работы со свободными ячейками для приёма.

В случае если необходимо дополнительно уточнить какой-либо диагноз, по данному случаю, в рамках, сердечно-сосудистых заболеваний, онкологии ит.д., то, можно воспользоваться кнопкой «Уточнение диагноза/случая». В выпадающем списке необходимо выбрать требуемый пункт (рисунок 4).

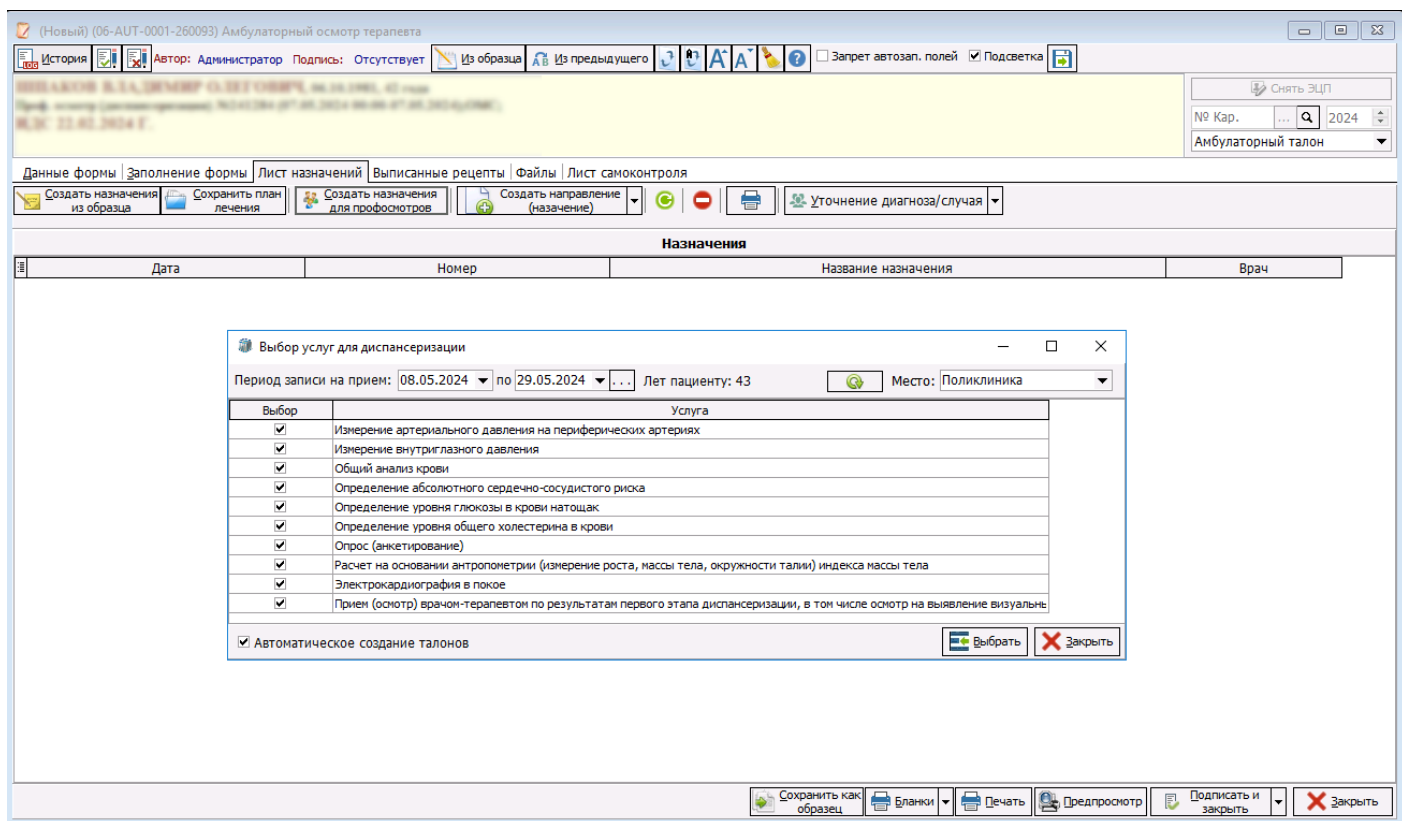

Рисунок 4 – Уточнение диагноза/случая

После того как выбранное назначение было заполнено и подписано, в области назначений появятся соответствующие записи (рисунок 5). При необходимости эти данные можно перенести в сам осмотр. Пока осмотр не будет сохранен, данные назначения считаются черновиком, после любого сохранения осмотра, данные назначения подписываются вместе с осмотром и вступают в силу, даже если сам осмотр был сохранен как предварительный.

(Новый) (06-ИКА-0003-090179) Первичный осмотр терапевта

История Автор: Администратор Подпись: Отсутствует Из образца Из предыдущего Запрет автозап. полей Подсветка

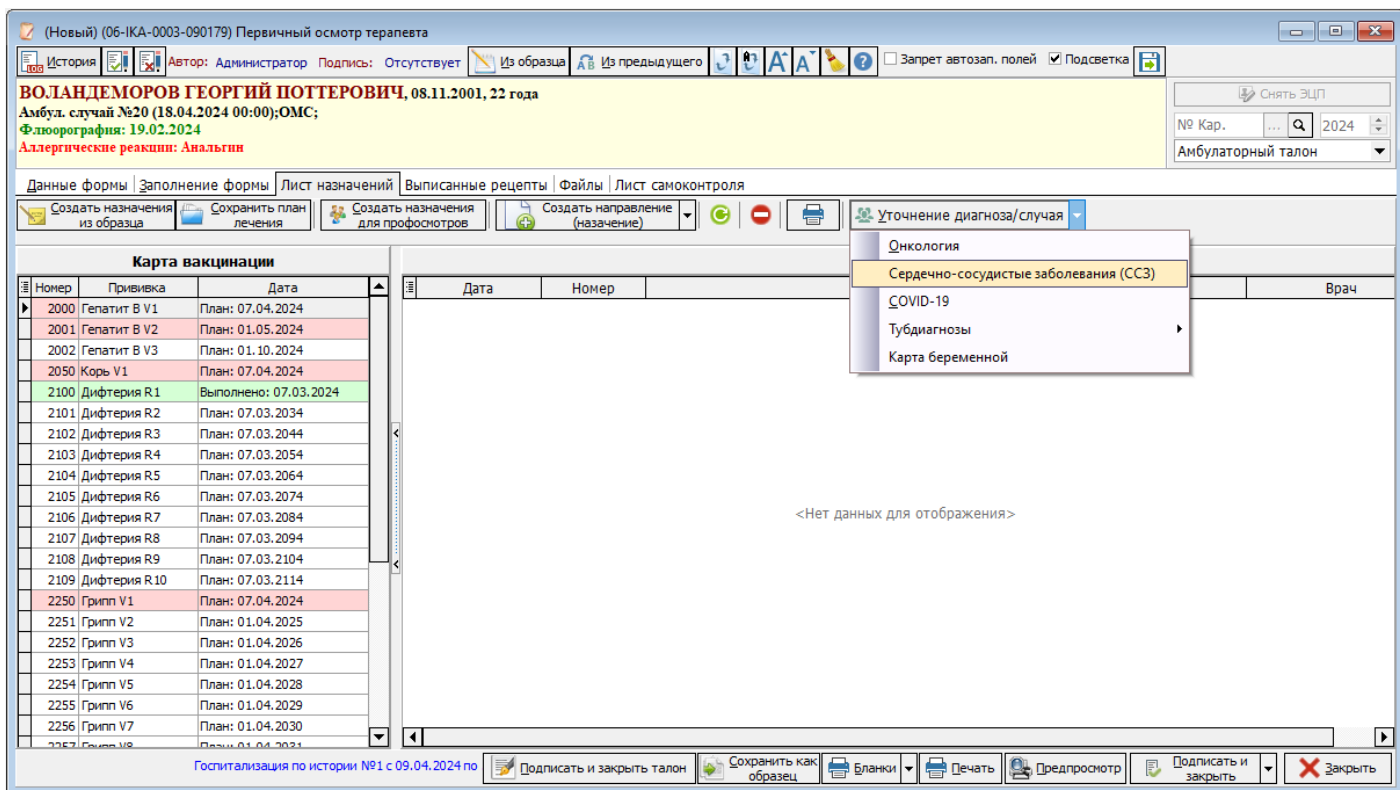
ВОЛАНДЕМОРОВ ГЕОРГИЙ ПОТТЕРОВИЧ, 08.11.2001, 22 года
 Амбул. случай №20 (18.04.2024 00:00);ОМС;
 Флюорография: 19.02.2024
 Аллергические реакции: Анальгин

Снять ЭЦП
 № Кар. 2024
 Амбулаторный талон

Данные формы | Заполнение формы | Лист назначений | Выписанные рецепты | Файлы | Лист самоконтроля

Создать назначения из образца Сохранить план лечения Создать назначения для профосмотров Создать направление (назначение) Уточнение диагноза/случая

Карта вакцинации			Назначения			
№	Прививка	Дата	Дата	Номер	Название назначения	Врач
2000	Гепатит В V1	План: 07.04.2024	Тип назначения : Направление на вакцинацию			
2001	Гепатит В V2	План: 01.05.2024	8.5.2024	3	Направление на вакцинацию №3 от 08.05.2024 11:59:46	
2002	Гепатит В V3	План: 01.10.2024	Тип назначения : Направления в лабораторию			
2050	Корь V1	План: 07.04.2024	9.5.2024 12:00:24	9	Общий анализ мочи	
2100	Дифтерия R1	Выполнено: 07.03.2024	Тип назначения : Постановка на Д-учет			
2101	Дифтерия R2	План: 07.03.2034	8.5.2024	1	Постановка на учёт №1 от 08.05.2024	
2102	Дифтерия R3	План: 07.03.2044				
2103	Дифтерия R4	План: 07.03.2054				
2104	Дифтерия R5	План: 07.03.2064				
2105	Дифтерия R6	План: 07.03.2074				
2106	Дифтерия R7	План: 07.03.2084				
2107	Дифтерия R8	План: 07.03.2094				
2108	Дифтерия R9	План: 07.03.2104				
2109	Дифтерия R10	План: 07.03.2114				
2250	Грипп V1	План: 07.04.2024				
2251	Грипп V2	План: 01.04.2025				
2252	Грипп V3	План: 01.04.2026				
2253	Грипп V4	План: 01.04.2027				
2254	Грипп V5	План: 01.04.2028				
2255	Грипп V6	План: 01.04.2029				
2256	Грипп V7	План: 01.04.2030				
2257	Грипп V8	План: 01.04.2031				

Госпитализация по истории №1 с 09.04.2024 по Подписать и закрыть талон Сохранить как образец Бланки Печать Предпросмотр Подписать и закрыть Закрыть

Рисунок 5 – Созданные назначения на пациента в рамках осмотра

Revision #6

Created 19 February 2024 07:32:23 by Бондаренко Андрей

Updated 13 May 2024 05:01:07 by Бондаренко Андрей