

Вкладка "Данные формы"

На вкладке «Данные формы» отображается служебная информация о самом документе (рисунок 1).

История | Автор: Администратор | Подпись: Отсутствует | Из образца | Из предыдущего | Запрет автозап. полей | Подсветка | Охрана

ТЕСТОВАЯ ТЕСТОВАЯ ТЕСТОВИЧ, 01.09.2021, 2 года 7 месяцев
Стан. карта №5 (10.01.2023 09:14):Бюджет; Хирургическое отделение
Госпитализация пациента в стационаре составляет 462 дн.

Снять ЭЦП
№ Кар. ... 2024
Стационарная карта

Данные формы | Заполнение формы | Лист назначений | Выписанные рецепты | Файлы | Лист самоконтроля

Наименование: Цитовое оказание услуги

Номер: от 13.05.2023 Шаблон: Осмотр офтальмолога 06-AUT-0011-260017

Врач: Администратор (Медицина ИТ) Отделение: Хирургическое отделение Отделение пациента: Хирургическое отделение

Направление (талон на прием) Назначение консультации №133 от 13.05.2023 Выдан рецепт

Выполненные услуги пациенту | Сопутствующая номенклатура | Прочее

Код услуги	Услуга	Кол-во	Причина невыполнения
0523001102	Электронцефалография с видеомониторингом детям	1,00	

Всего услуг: 1

Комментарий:

Сохранить как | Бланки | Печать | Предпросмотр | Подписать и | Закрыть

Рисунок 1 – Вкладка «Данные формы»

На данной вкладке при необходимости можно подкорректировать некоторые значения. В поле «Наименование» можно изменить наименование осмотра. Сохраненный документ будет иметь то имя, которое было указано в данном поле.

Рядом с номером документа расположено поле «от:» для указания даты и времени создания документа, её так же можно заменить на прошедшее или будущее число. Однако, при этом в программе все равно существуют некоторые ограничения. Как правило не допускается оформлять осмотр ранее 10 дней от текущей даты, но можно оформить осмотр за любую прошедшую дату (рисунок 2).



Рисунок 2 –Изменения даты осмотра

В процессе работы может возникнуть необходимость внести изменения в осмотр: добавить какие-либо поля или перенастроить осмотр на заполнение из других документов. В таком случае необходимо обратиться к своему системному администратору или в техническую поддержку МИТ и сообщить код конкретного осмотра, требующего изменений. Сам код будет находиться, на данной вкладке напротив поля «Шаблон». Код всегда пишется в виде сочетания латинских букв и цифр и как правило указывается в скобках перед наименованием документ. В нашем примере шаблон имеет код: «06-AUT-0011-2600117». Если необходимо скопировать данный код, то достаточно на него нажать. После появления соответствующего сообщения, код шаблона будет сохранен в буфер обмена. Этот функционал удобен при необходимости описать в одной файле доработки по различным шаблонам.

В нижней части данной вкладки располагается информация о услугах в рамках осмотра. Для любых осмотров в рамках стационарных карт, данные поля почти всегда будут пустыми. Информация об услугах обычно подтягивается в табличную часть из самого талона из соответствующего поля (рисунок 3).

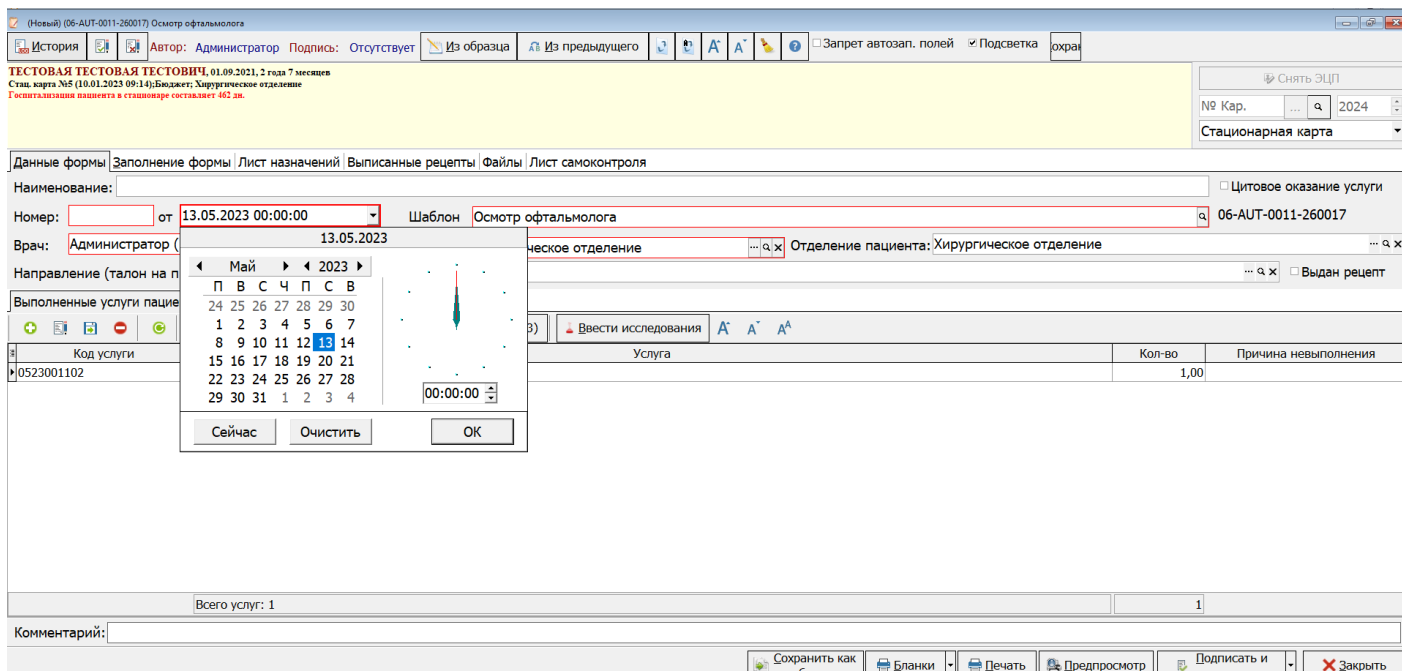

Рисунок 3 – Перенос услуги из талона в осмотр

В рамках амбулаторного талона на пациента может быть оформлено несколько осмотров, в этой ситуации информация об услуге заполнится в табличной части только для первого осмотра. При закрытии случая второй осмотр будет считаться заполненным с той же услугой. В рамках случая не допускается дублирование одних и тех же услуг, иначе появится окно с сообщением о том, что услуга дублируется (рисунок 4). В случае если такая ситуация случилась, необходимо удалить дублирующуюся услугу, из любого из осмотров случая. Для удобства рекомендуется удалять услугу в том же осмотре, в котором данная ошибка возникла.

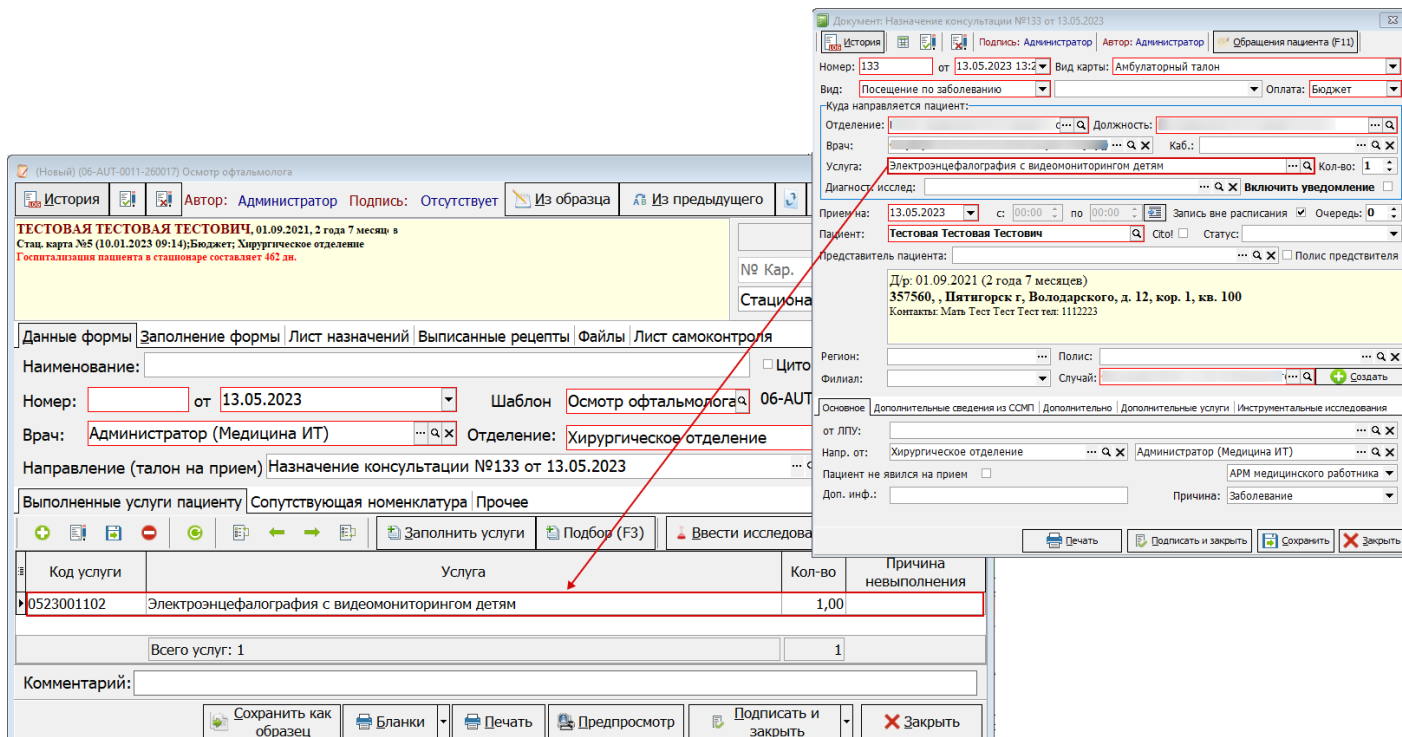

Рисунок 4 - Дублирование услуг в случае

Особенности заполнения протокола инструментально-диагностического исследования

При оформлении инструментально-диагностического исследования после заполнения вкладки «Заполнение формы» с обязательными полями, необходимо проверить корректность заполнения вкладки «Данные формы», так как при закрытии осмотра может

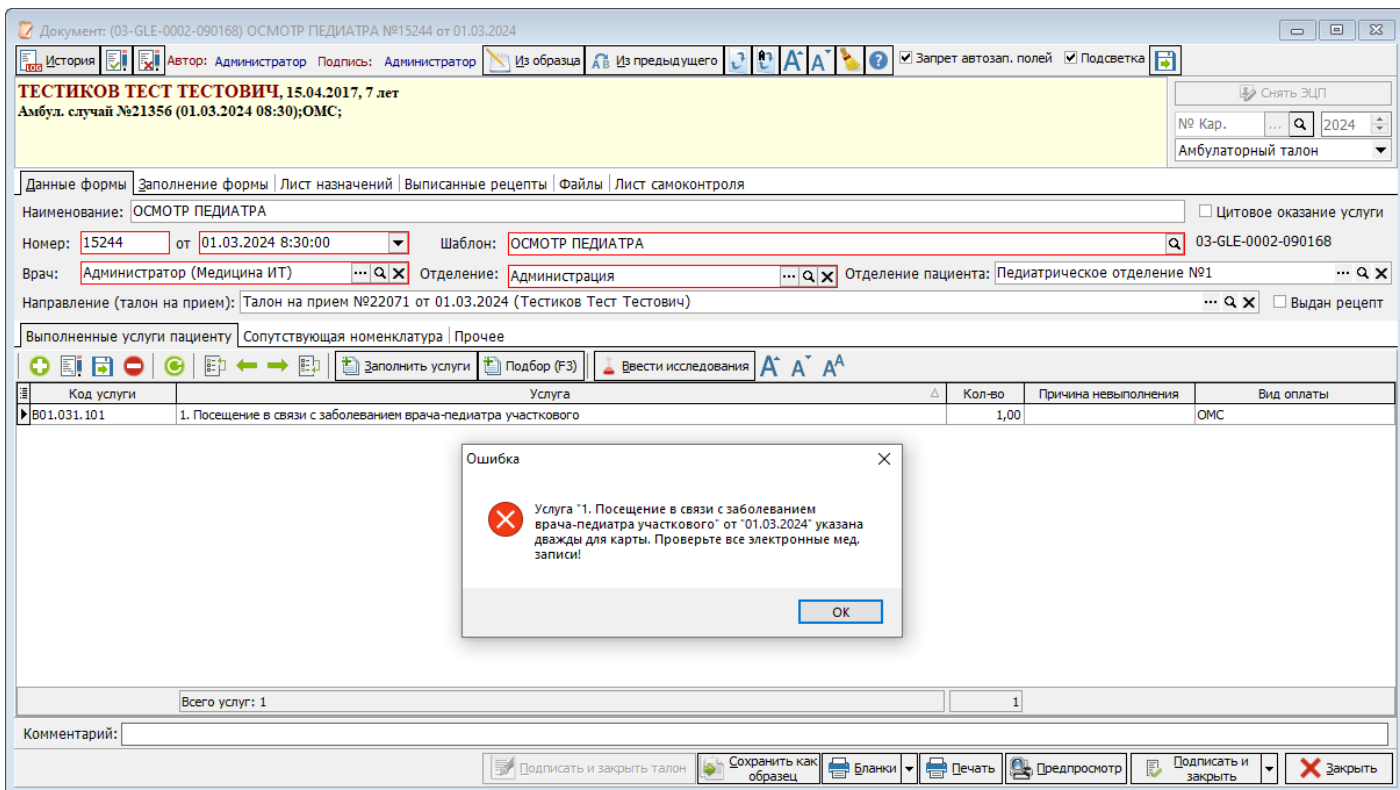

Рисунок 5 - Ошибки заполнения

табличной части услуг для протокола инструментального исследования

Сама табличная часть при этом изменит вид, а программе будет требоваться заполнение поле «Инструментальное диагностическое исследование» (рисунок 6).

(Новый) (12-GLE-0003-090168) Протокол рентгенологического исследования

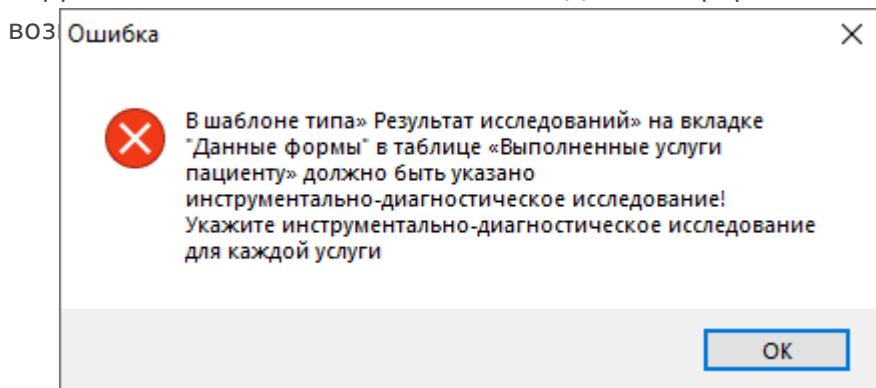
История | Автор: Администратор | Подпись: Отсутствует | Из образца | Из предыдущего | Запрет автозап. полей | Подсветка

Амбул. случай №18981 (27.02.2024 08:24);ОМС;

Снять ЭЦП

№ Кар. ... 2024

Данные формы | Заполнение формы | Лист назначений | Выписанные рецепты | Файлы | Лист самоконтроля

Наименование: 0,1мЗв Цитовое оказание услуги

Номер: от 27.02.2024 8:24:00 Шаблон: Протокол рентгенологического исследования 12-GLE-0003-090168

Врач: Администратор (Медицина ИТ) Отделение: Администрация Отделение пациента: Физиотерапевтическое отделе... Выдан рецепт

Направление (талон на прием):

Выполненные услуги пациенту | Сопутствующая номенклатура | Прочее

Заполнить услуги | Подбор (F3) | Ввести исследования

№	Код услуги	Услуга	Инструментальное диагностическое исследование	Кол-во	Причина невыполнения	Вид оплаты
▶	B01.054.100	1. Посещение в связи с заболеванием врача-физиотерапевта		1,00		ОМС

Всего услуг: 1

Комментарий:

Подписать и закрыть талон | Сохранить как образец | Бланки | Печать | Предпросмотр | Подписать и закрыть | Закрыть

Рисунок 6 – Заполненная вкладка «Данные формы» для Инструментально-диагностического исследования

Как правило данное поле так же будет заполняться автоматически из талона, если этого не произойдет, то необходимо проверить следующее:

- Возможно в талоне отсутствуют данные об услуге, в этой ситуации необходимо проверить наличие информации данного поля;
- Осмотр был оформлен не из модуля амбулаторно-поликлинического приема, и в такой ситуации необходимо правильно вести работу в модуле;
- Не настроен справочник «Номенклатура услуг». В данном случае необходимо обратиться к системному администратору своего учреждения.

При настройке услуг необходимо заполнить поля «Код МЗ» и «Диагностическое исследование» (рисунок 7). При этом поле «Код МЗ» будет приоритетным, и в некоторых ситуациях будет достаточно заполнения только его, так как коду МЗ может соответствовать несколько диагностических исследований.

Элемент справочника: 1. Посещение в связи с заболеванием врача-физиотерапевта

Код: **В01.054.100** Код ФОМС: В01.054.100 Код ТФОМС (дети): Код МЗ: В01.054.001

Группа: ... Q X Тип услуги:

Наименование услуги

1. Посещение в связи с заболеванием врача-физиотерапевта

Краткое наименование: **Посещение в связи с заболеванием врача-физиотерапевта** <<

Общие данные | Дополнительно | Зависимости | Состав услуги | Коды услуг для подбора | Проф. мероприятия | Ограничения | Наст

Единица измерения услуги: Посещений - поликлиника (количество посещений) ... X Операция

Диагностическое исследование: ... Q X

Тип флюорогр. исследования: ... X

Должность, мед. работника выполняющего услугу: Врач-физиотерапевт ... Q X

Специальность мед. работника: Физиотерапия (в.о.) ... Q X

Медицинский профиль услуги: Физиотерапия ... Q X

Основное отделение: ... Q X

Врач по умолчанию: ... Q X

Медсестра по умолчанию: ... Q X

Примечание: Посещения от 01.01.2014

Сохранить и закрыть Сохранить X Закрыть

Рисунок 7 – Пример настройки справочника «Номенклатура услуг» для диагностических исследований

Особенности заполнения стоматологической карты

При оформлении осмотра в рамках стоматологии, табличная часть так же изменяет свой вид. Учитываются оказанные услуги, номера зубов, диагнозы и другая информация (рисунок 8). Более подробно об этом будет описано в разделе о стоматологии.

(Новый) (06-ИКА-0041-260187) Осмотр

История Автор: Администратор Подпись: Отсутствует Из образца Из предыдущего Запрет автозап. полей Подсветка

ВОЛАНДЕМОРОВ ГЕОРГИЙ ПОТТЕРОВИЧ, 08.11.2001, 22 года
 Стоматологическая карта №21 (23.04.2024 00:00);ОМС;
 Флюорография: 19.02.2024
 Аллергические реакции: Анальгин

Снять ЭЦП
 № Кар. 2024
 Амбулаторный талон

Данные формы Заполнение формы Лист назначений Выписанные рецепты Файлы Лист самоконтроля

Наименование: Осмотр стоматолога Цитовое оказание услуги

Номер: от 23.04.2024 Шаблон: Осмотр терапевта 06-ИКА-0041-260187

Врач: Отделение: Районная поликлиника Отделение пациента: Районная поликлиника

Направление (талон на прием): Талон на прием №18 от 23.04.2024 (Воландеморов Георгий Поттерович) Выдан рецепт

Выполненные услуги пациенту Сопутствующая номенклатура Прочее

Заполнить услуги Подбор (F3) Ввести исследования

Код услуги	Услуга	Диагноз	Номера зубов	Молочный зуб	Кол-во	УЕТ	Всего	Зубной техник	Причина невыполнения	Вид оплаты
1607002	Восстановление зуба пломбой		15	<input type="checkbox"/>	1,00	1,00	1,00			ОМС
1607008	Пломбирование корневого канала зуба		14, 15	<input type="checkbox"/>	1,00	1,00	1,00			ОМС
1607051	Профессиональная гигиена полости рта и зубов			<input type="checkbox"/>	1,00	1,00	1,00			ОМС
1607001	Удаление зуба		14	<input type="checkbox"/>	1,00	1,00	1,00			ОМС

Всего услуг: 4 4 4,00

Комментарий:

Госпитализация по истории №1 с 09.04.2024 по Подписать и закрыть талон Сохранить как образец Бланки Печать Предпросмотр Подписать и закрыть Закрыть

Рисунок 8 – Пример заполнения вкладки «Данные формы» для стоматологической карты

Revision #9

Created 19 February 2024 07:32:09 by Бондаренко Андрей

Updated 13 May 2024 04:58:43 by Бондаренко Андрей