

Функционал "Предыдущие документы пациента"

В поля шаблона можно загружать информацию из прошлых осмотров пациента. Для того чтобы перенести информацию из предыдущего осмотра, необходимо в верхней части интерфейса воспользоваться кнопкой «Из предыдущего» . При нажатии на неё появится окошко с предупреждением, что ранее внесенные данные будут удалены (рис. 1).

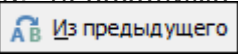

Рисунок 1 – Окно подтверждения

заполнения шаблона из предыдущего осмотра

В открывшемся окне, отобразятся ранее созданные осмотры в рамках текущего случая из которых и надо выбрать документ для заполнения осмотра (рисунок 2).

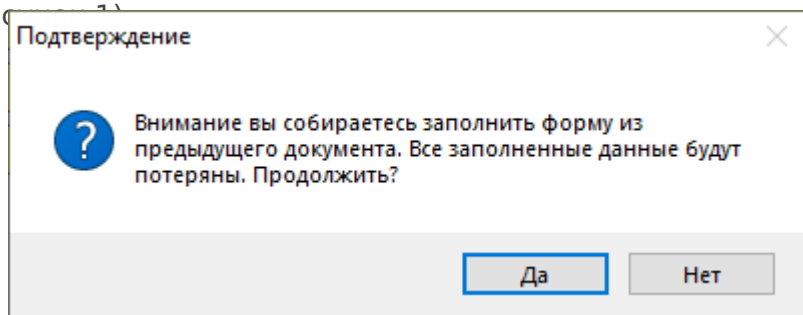

Рисунок 2 – Окно выбора предыдущего случая, для заполнения шаблона

После того как информация из предыдущего образца загрузилась, можно внести корректировки и дополнить шаблон актуальной информацией. Данный функционал удобен для работы с повторными осмотрами, когда необходимо отразить динамику заболевания и лечения.

Если нужный осмотр отсутствует, то, возможно, он был сделан в рамках другого случая. Для того чтобы его найти, в верхней части окна необходимо поставить соответствующую галочку «Искать по всем картам».

Если в рамках текущего случая, ещё нет осмотров, то при нажатии на кнопку «Из предыдущего» программа предложит поискать записи в других картах (рисунок 3).

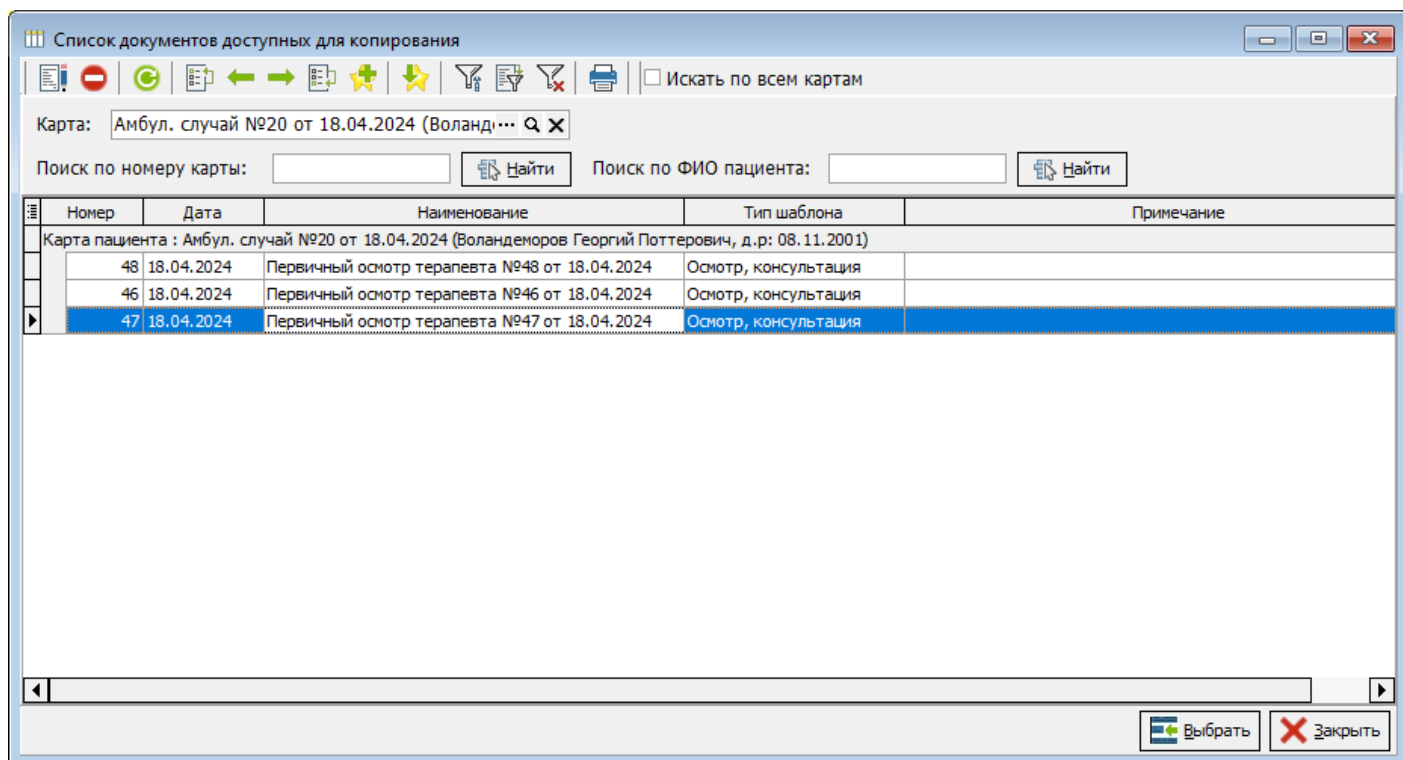

Рисунок 3 – Окно выбора предыдущего

случая, для заполнения шаблона

Если в ходе использования функционала, нужного осмотра не оказалось, то, вероятно, он был создан с использованием другого шаблона или был удален. В таком случае, следует продолжить работу вручную или с использованием [заготовленных образцов](#).

Revision #5

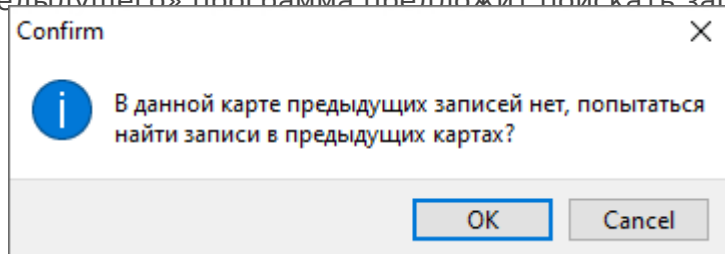
Created 19 February 2024 07:34:16 by Бондаренко Андрей

Updated 15 May 2024 08:08:25 by Бондаренко Андрей

1 3