

Варианты оформления нового договора на оказание платных услуг

Вариант 1: Оформление договора из модуля амбулаторно-поликлинического приёма.

На талоне вызываем контекстное меню, и выбираем раздел Оформить договор (Рисунок 1 «1»).



Рисунок 1 – Модуль амбулаторно-поликлинического приёма. Планировщик записи на приём.

Вариант 2: Оформление договора из заказов на платное лечение

На панели заказов нажимаем кнопку добавить новый элемент. (Рисунок 2 «1»)

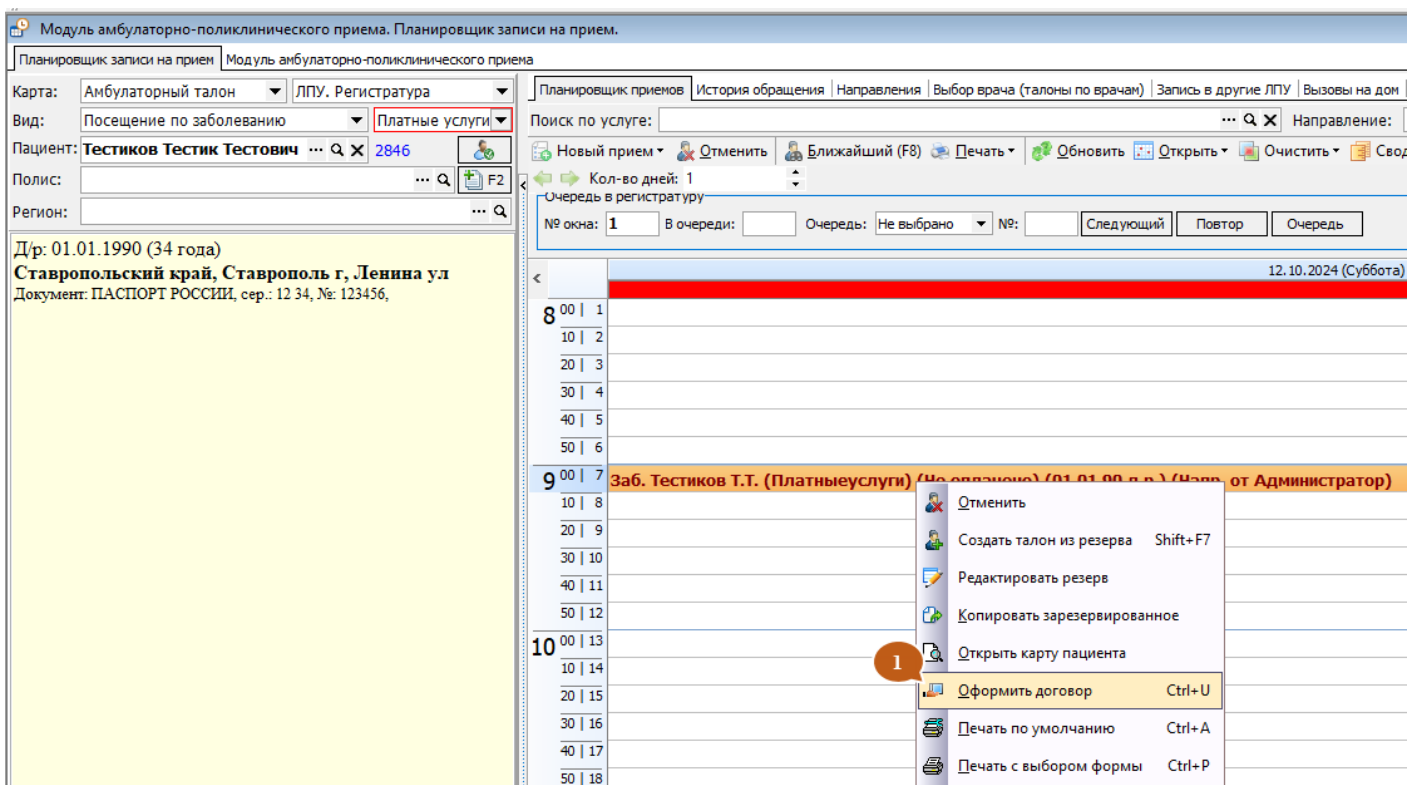

Рисунок 2 – Журнал «Документы: Заказы на платное лечение (Обследование)»

Вариант 3: Оформление договора через направления на платные услуги.

В направлениях на платные услуги в кассу нажимаем добавить новый элемент. (Рисунок 3 «1»)

Выбираем пациента. (Рисунок 3 «2»)

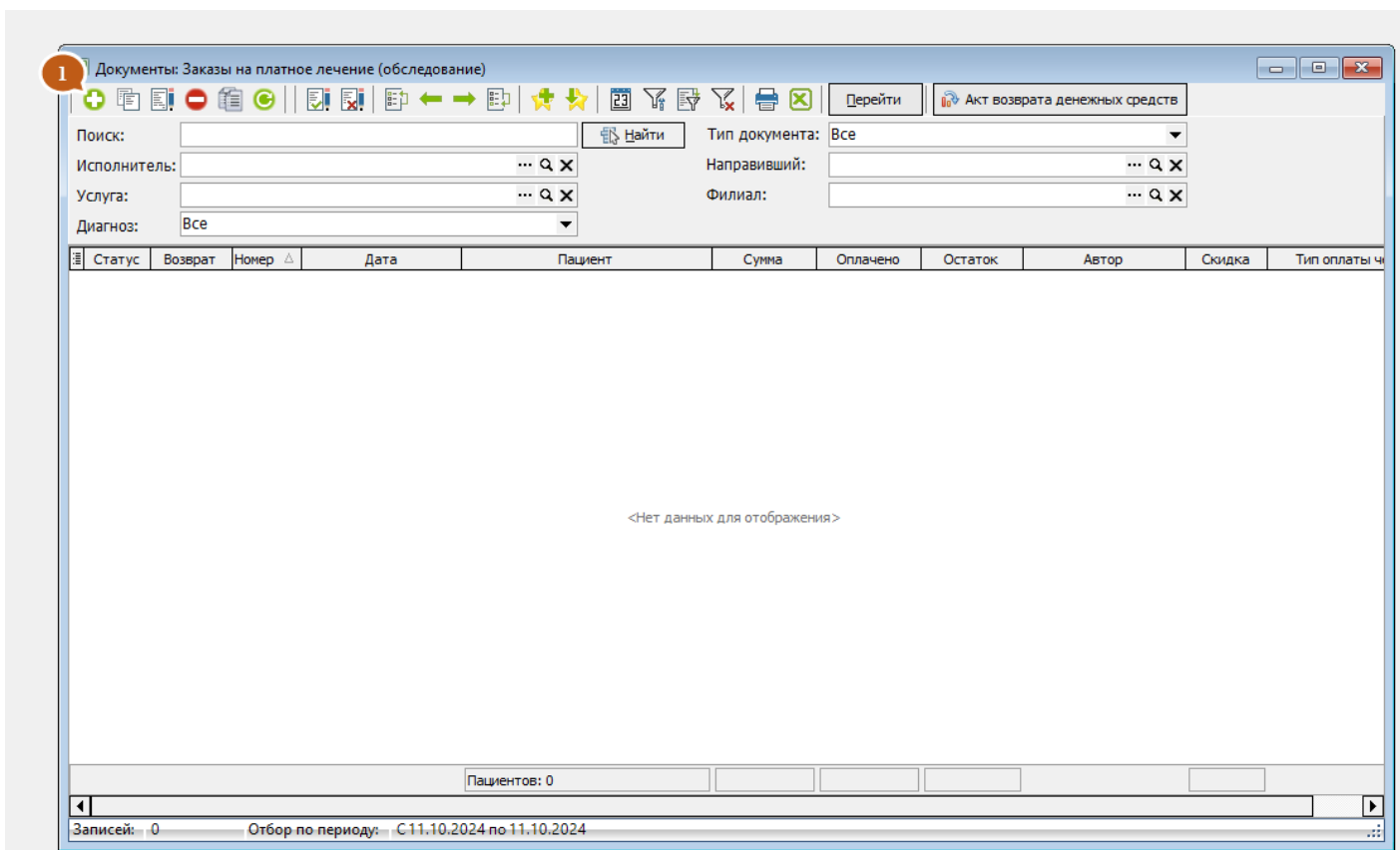
Добавляем услуги (Рисунок 3 «3»)

Подписываем и закрываем.



Рисунок 3 – Журнал «Документы: Направления на платные услуги в кассу»

В новом заказе выбираем пункт заполнить на основании (Рисунок 4 «1») - Заполнить по направлению на платные услуги (Рисунок 4 «2»). Вводим номер получившегося направления (Рисунок 4 «3»).

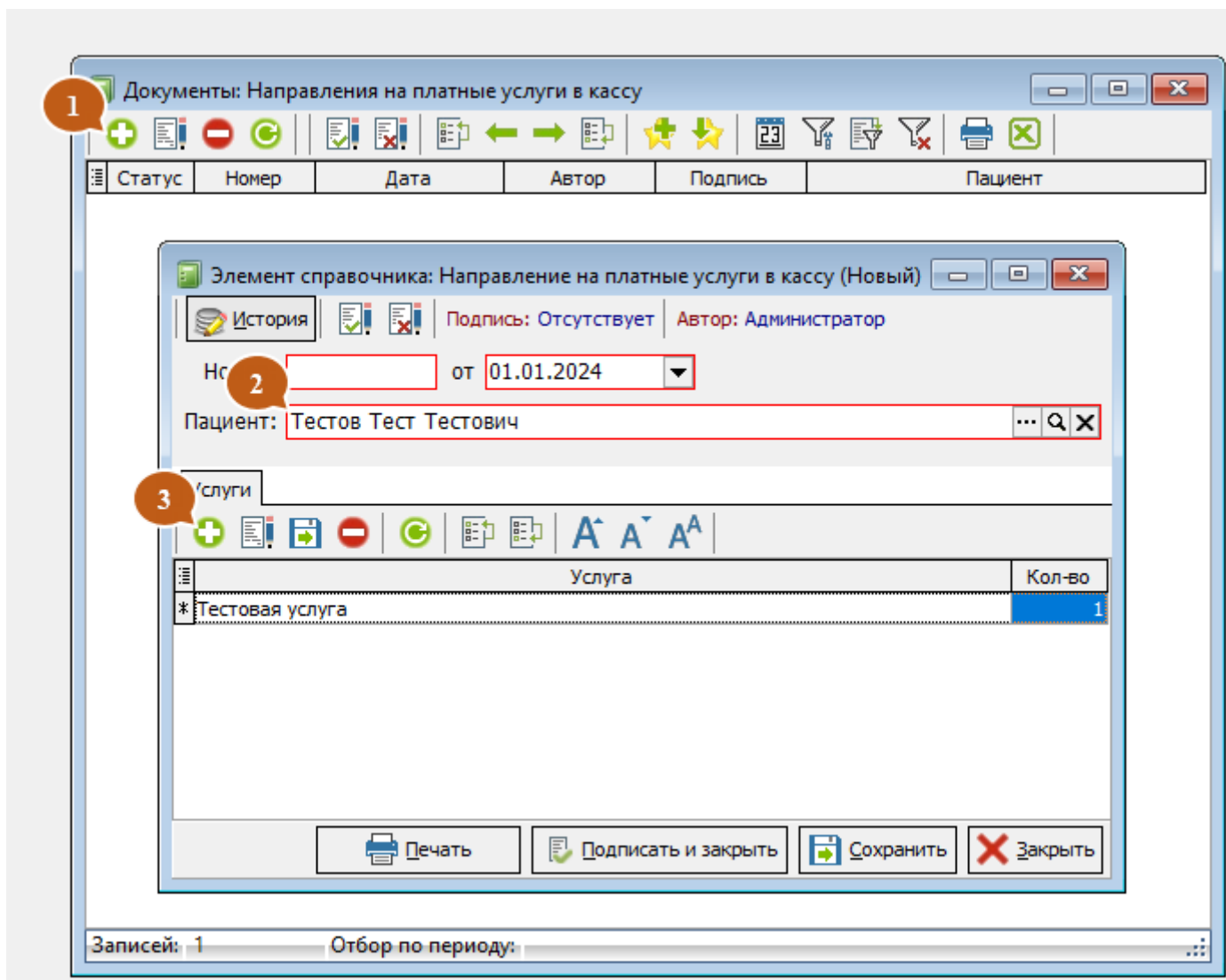
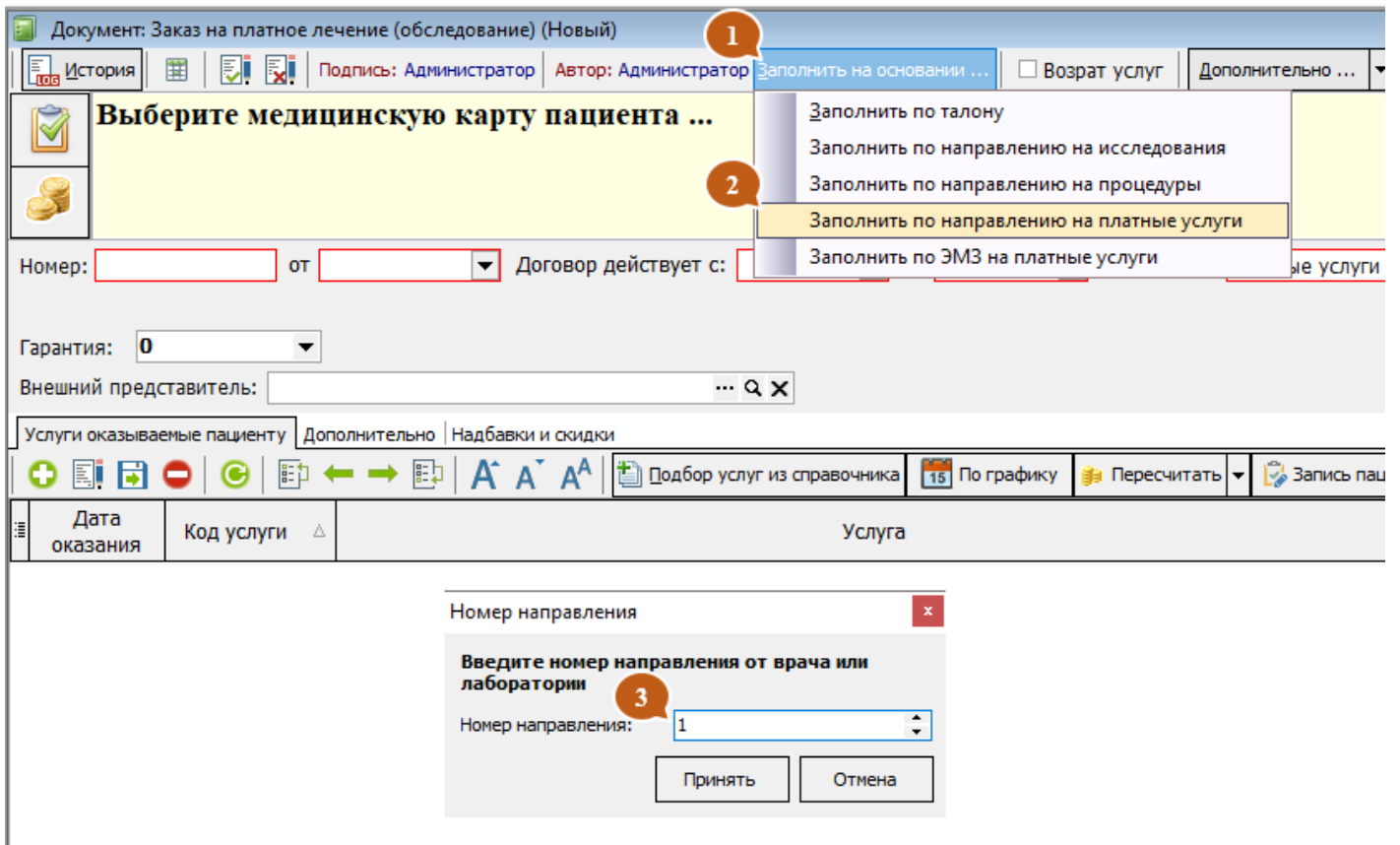

Рисунок 4 – «Документ: Заказ на оплату»

Revision #7

Created 22 July 2024 08:37:25 by Провоторов Юрий

Updated 12 October 2024 12:16:43 by Провоторов Юрий