

# Загрузка адресов к участкам

Адреса для участков можно заполнить [в ручном режиме](#) или загрузить из файла ТФОМС СК SK022. Для этого необходимо [скачать](#) с сайта ТФОМС СК справочник НСИ и разархивировать его.

Перед загрузкой в Справочнике участков предварительно должны быть добавлены наименования участков, код и врач с должностью с кодом 3071 (участковый терапевт) (рисунок 1).



Рисунок 1.

Для загрузки участков перейдите в меню Сервис - Загрузка внешних данных - Загрузка справочников НСИ (рисунок 2)

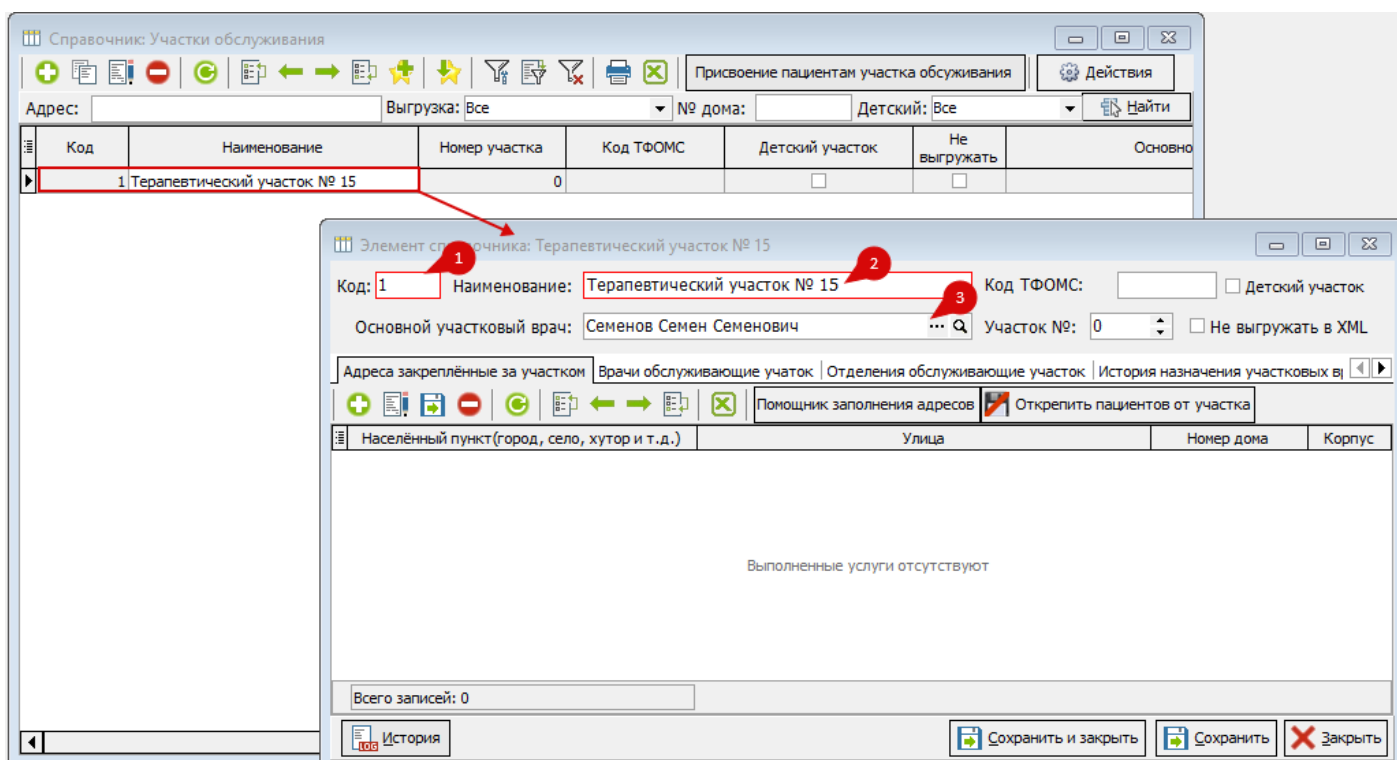

Рисунок 2.

Далее необходимо выбрать файл на компьютере, указать загрузку SK022 (рисунок 3).

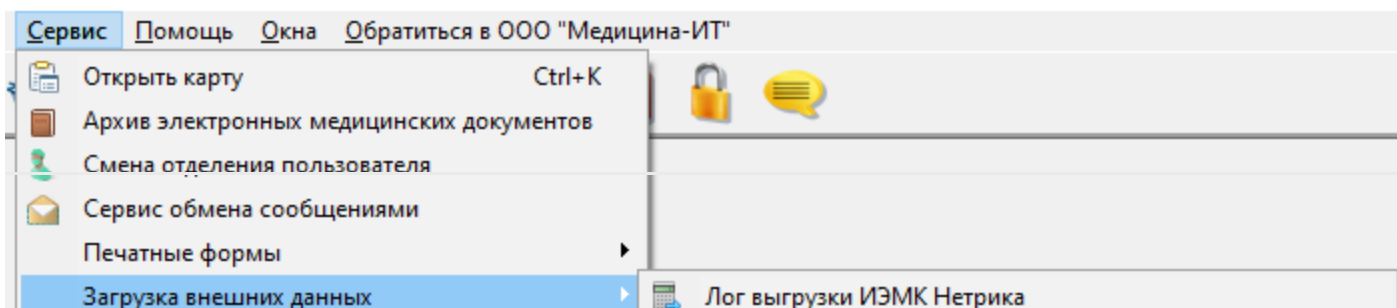

Рисунок 3.

На вкладке «Настройки загрузки» поставить галочку «Загружать адреса участков» и нажать кнопку «Загрузить» (рисунок 4).

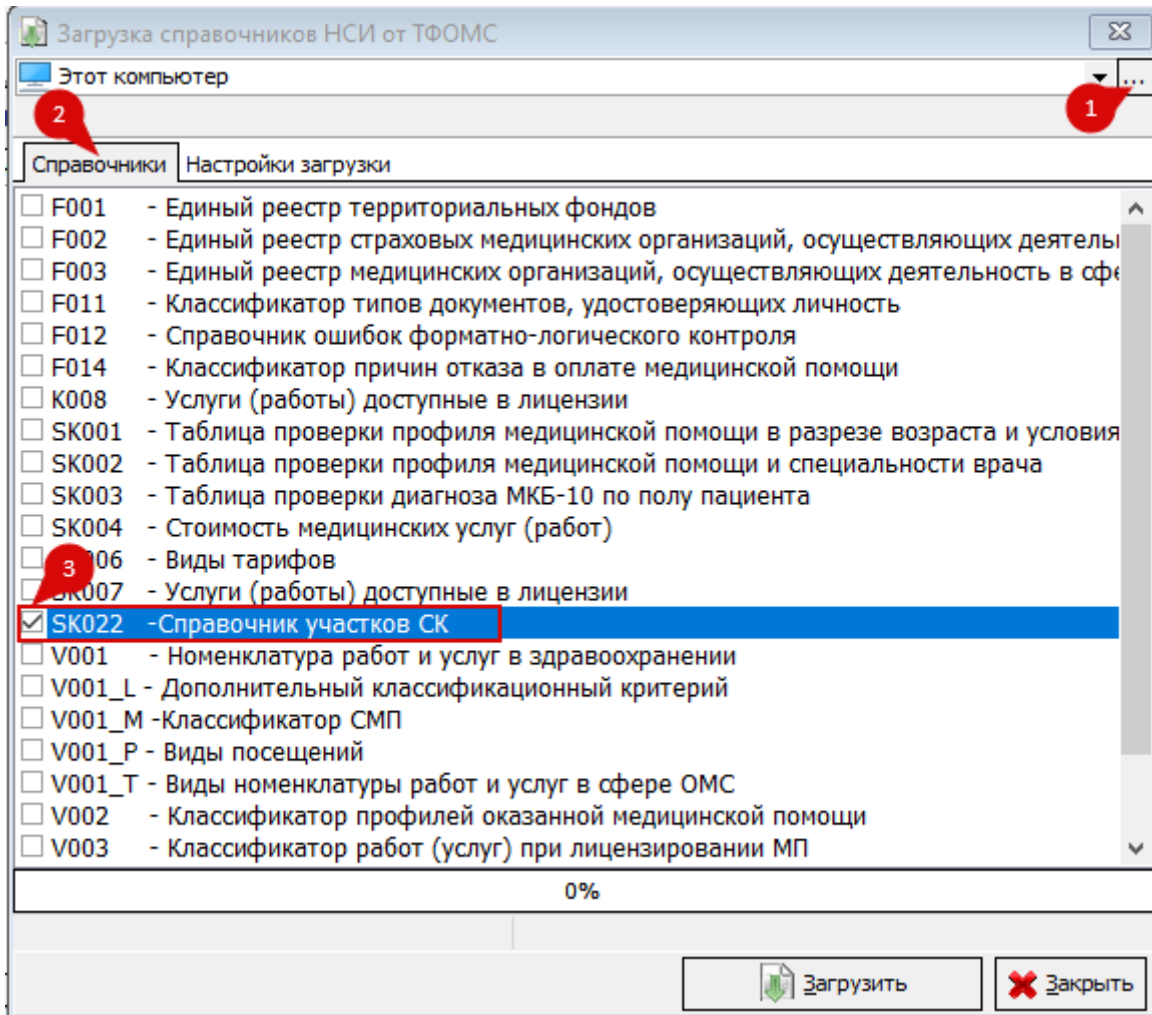

Рисунок 4.

После загрузки адресов статус изменится на «Готово» (рисунок 5) и адреса отобразятся в участке (рисунок 6).



Рисунок 5.

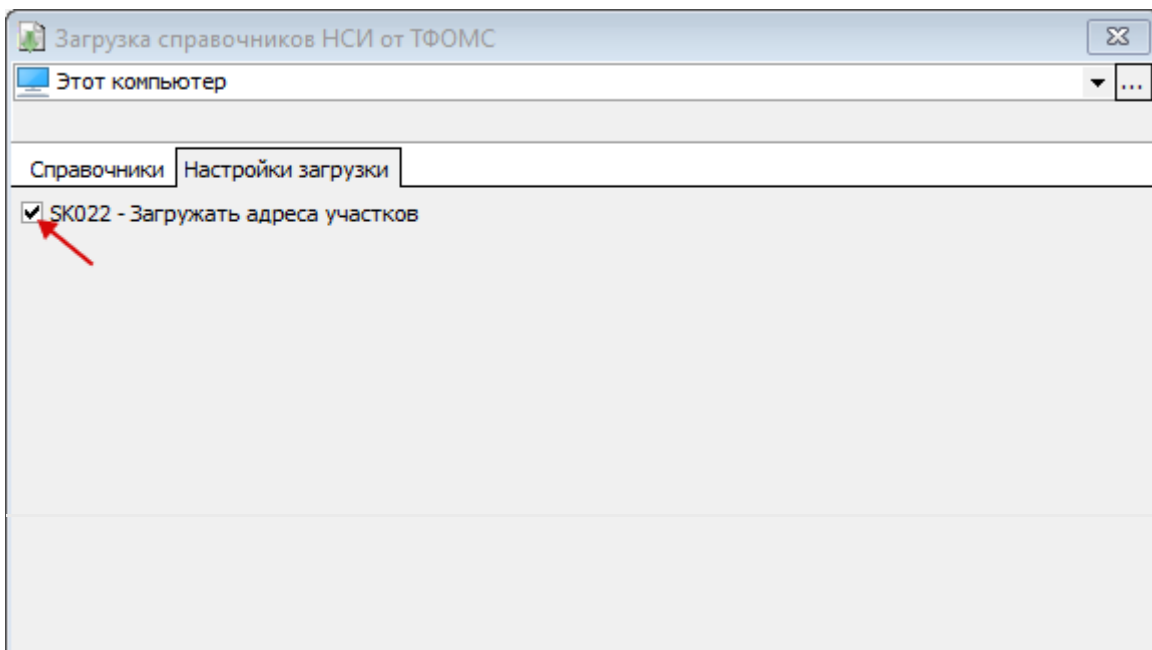

Рисунок 6.

Revision #2

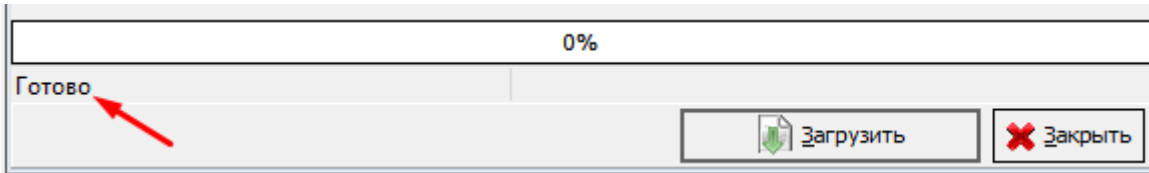
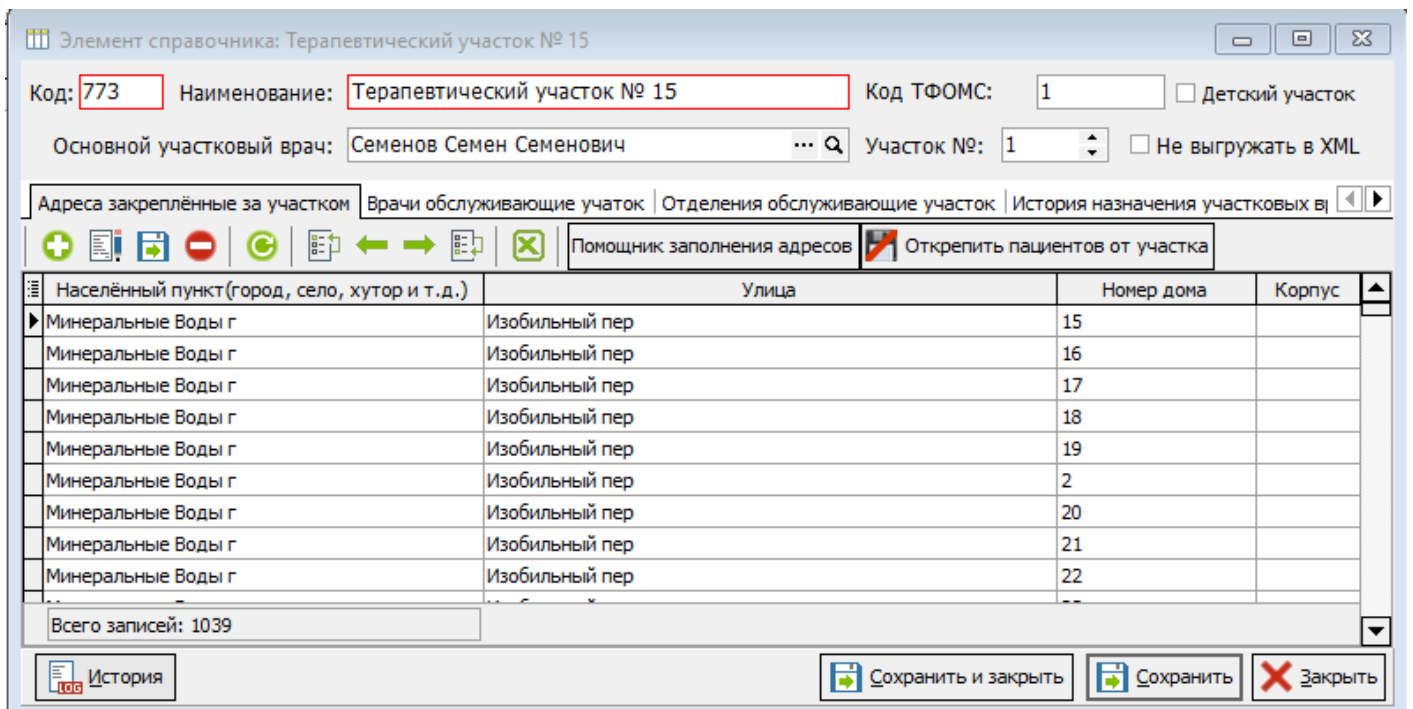
Created 30 March 2024 10:17:04 by Давлет-Кильдеева Екатерина

Updated 9 April 2024 09:40:30 by Давлет-Кильдеева Екатерина