

# Создание реестра ЭРС

Для создания реестра ЭРС необходимо выбрать пункт меню «Документы» → «Родовые сертификаты» → «Реестр родовых сертификатов» (рисунок 1).



Рисунок 1.

В открывшемся окне реестров родовых сертификатов для создания нового реестра нужно нажать на кнопку добавления нового элемента «+» (рисунок 2).

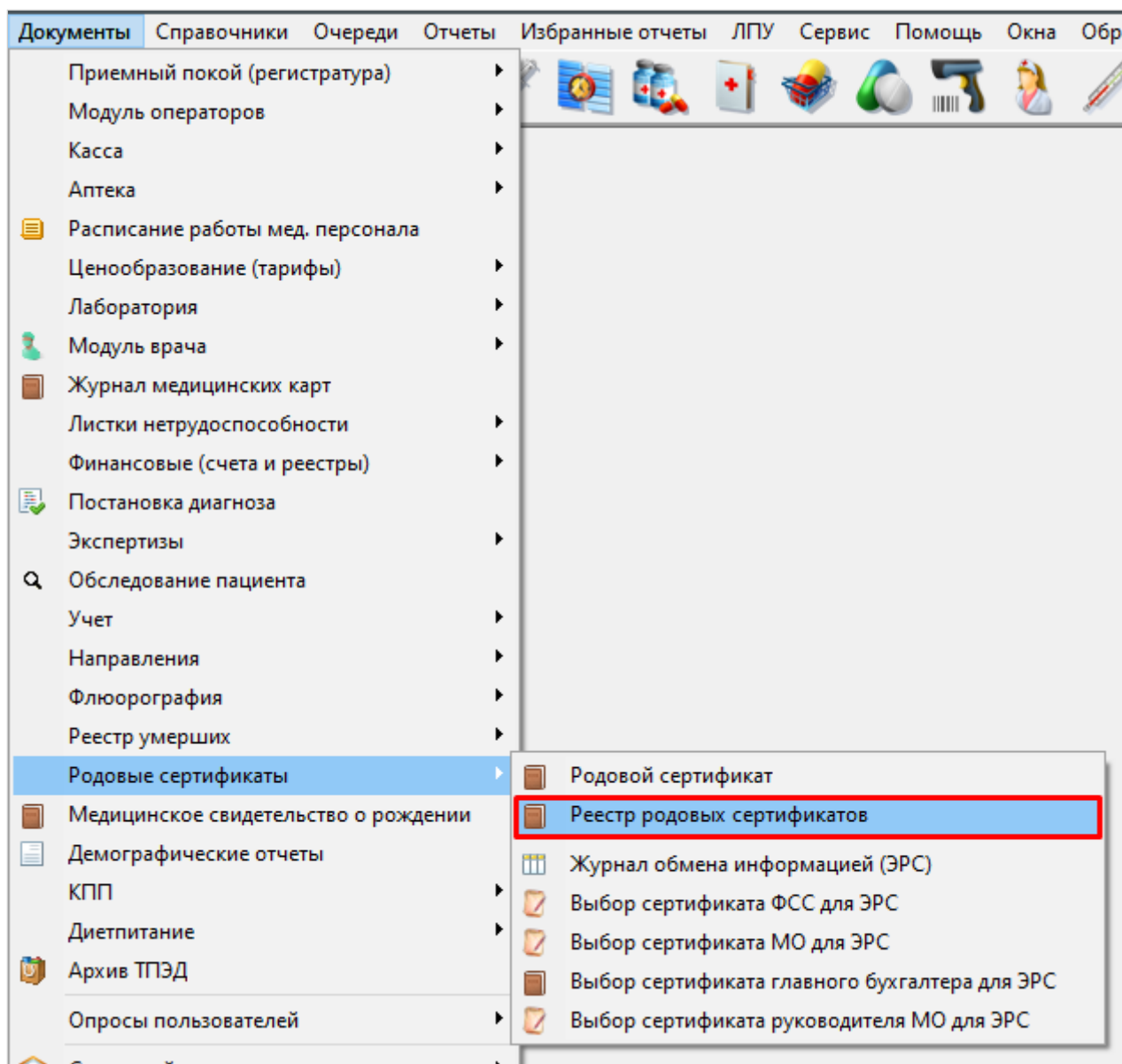

Рисунок 2.

Далее откроется окно реестра родовых сертификатов (рисунок 3). Необходимо выбрать нужный вид реестра талонов в поле «Вид реестра» и проверить данные в полях: «Номер», «Дата с», «Дата по» и «Отчетный период». В поле «от» как правило указывается последнее число месяца.

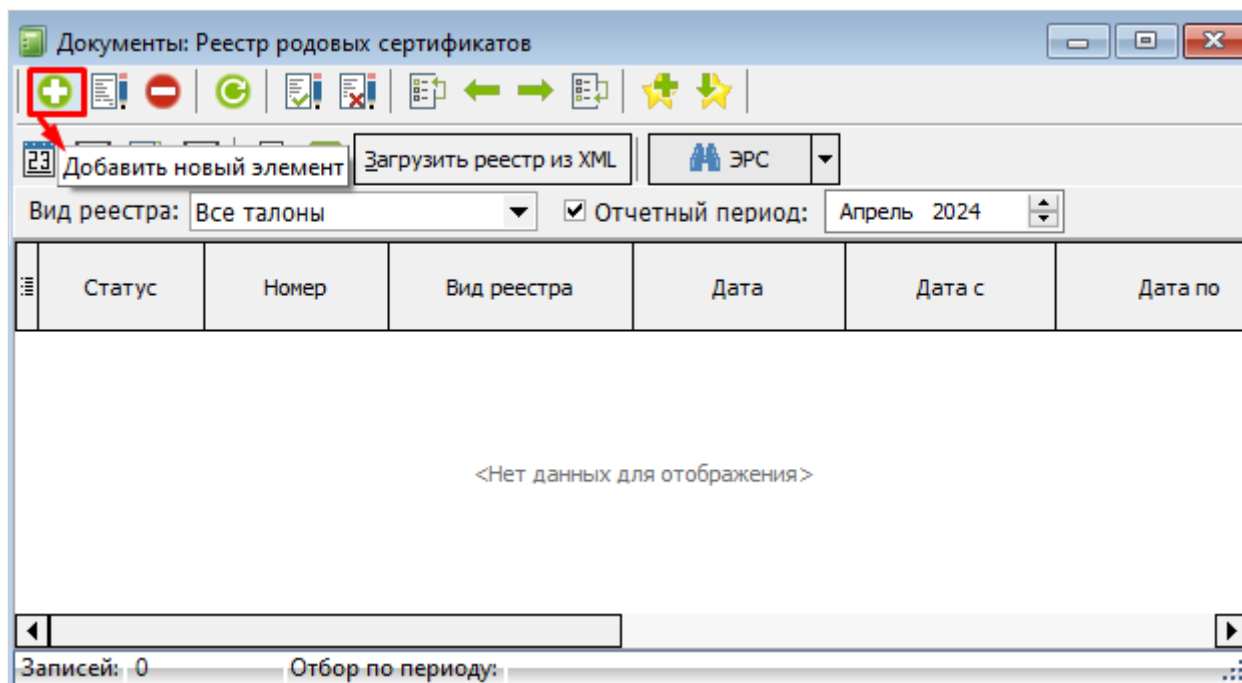

Рисунок 3.

После указания всех необходимых параметров для реестра нужно нажать на кнопку «Заполнить по отбору (рисунок 4).

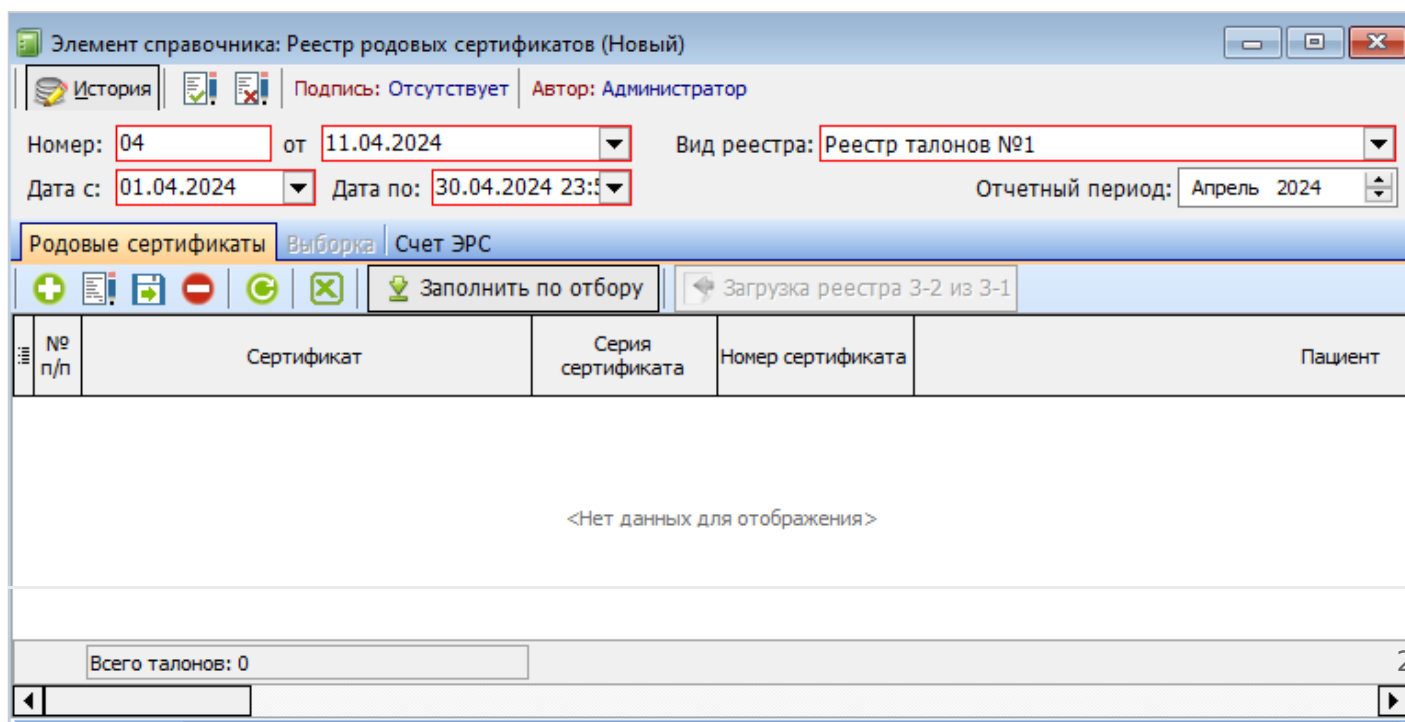

Рисунок 4.

Далее выдет информационное окно для подтверждения действий (рисунок 5). После ознакомления с информацией для продолжения работы необходимо нажать кнопку «Да».

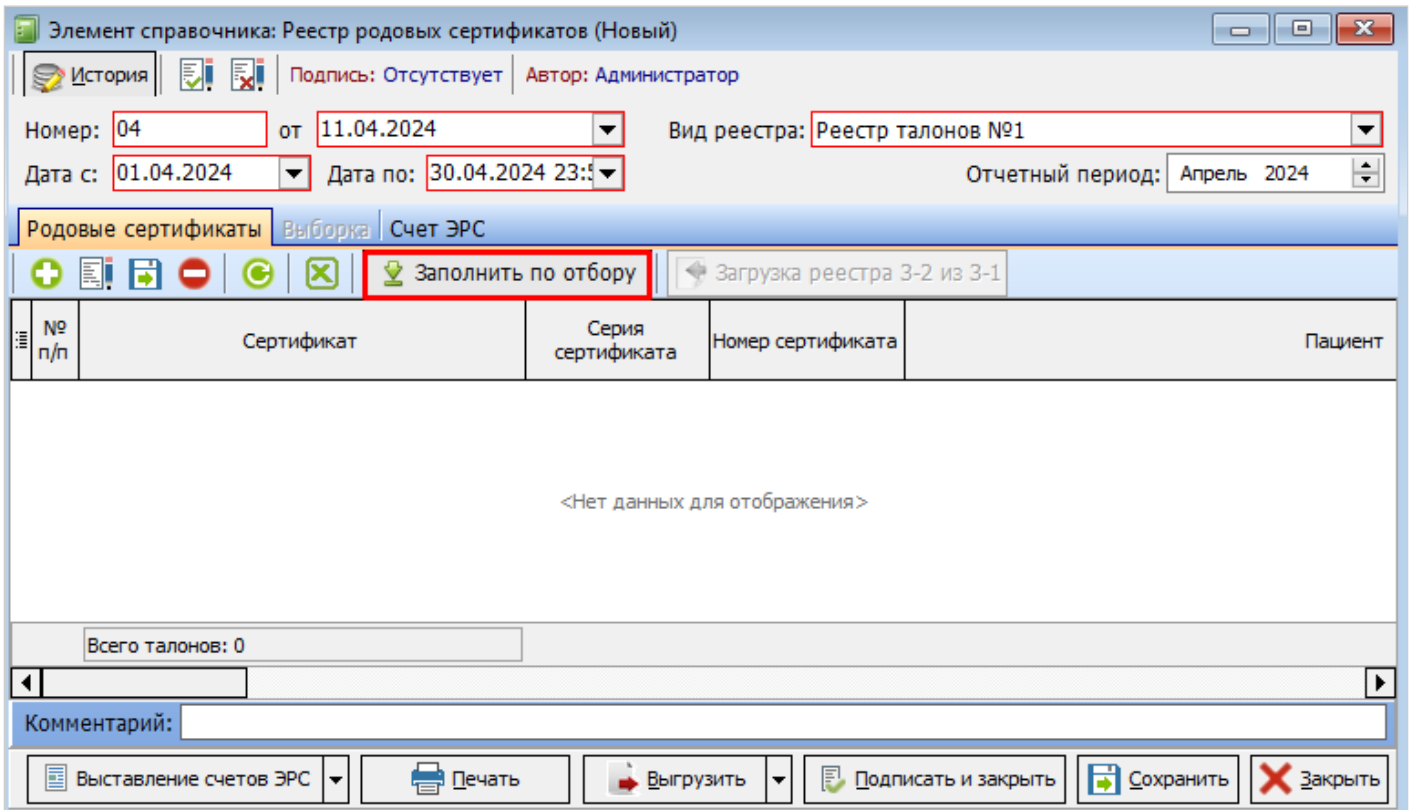

Рисунок 5.

Заполненный реестр ЭРС нужно сохранить с помощью кнопки «Сохранить» (рисунок 6).

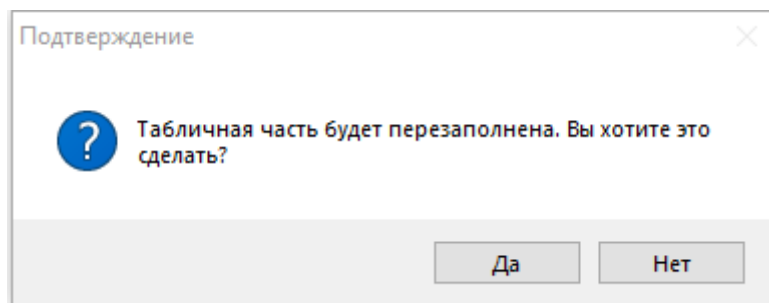

Рисунок 6.

Далее необходимо убедиться, чтобы у всех ЭРС был статус «Принят ТОФ». Если у ЭРС другой статус, то значит реестр талонов не был отправлен в СФР или на него не был получен результат обработки.

Для обновления данных по талонам, находящимся в реестре, необходимо нажать на кнопку «Выставление счетов ЭРС» и из появившегося списка выбрать пункт «Получение данных по ранее направленным талонам ЭРС» (рисунок 7).

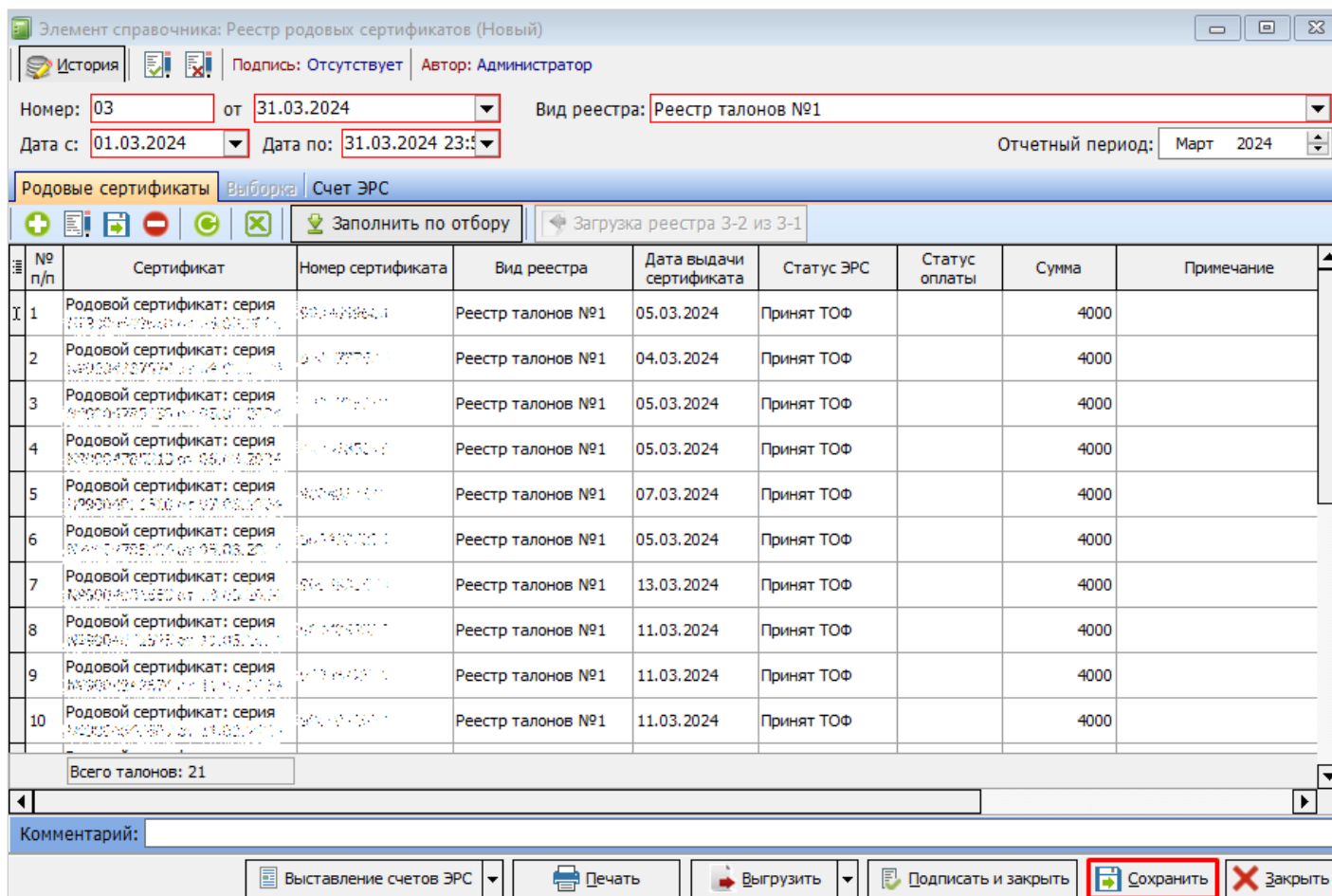

Рисунок 7.

После чего данные в табличной части реестра сертификатов в колонке «Статус ЭРС» обновятся.

## Условия для заполнения реестра сертификатами

Кнопка "Заполнение по отбору" добавляет:

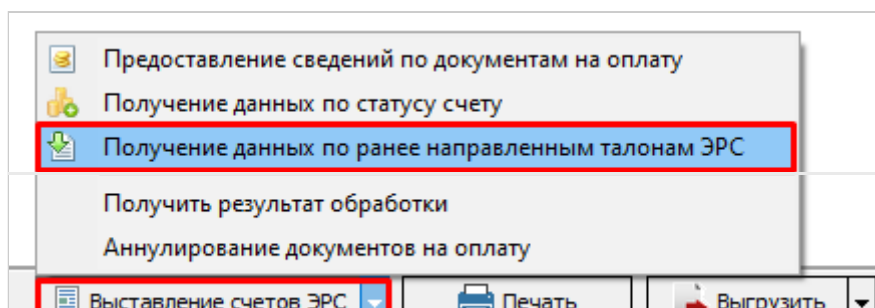
- Только ЭРС, у которых статус подготовки проставлен "Подписан" (рисунок 8).



Рисунок 8.

- Только ЭРС со статусом "Принят ТОФ" (рисунок 9). Проверяется по статусу ЭРС, полученному в результате обработки ответа от ФСС (рисунок 10).

The screenshot shows a window titled 'Элемент справочника: Реестр родовых сертификатов: №04 от 07.05.2026'. It includes search filters for 'Номер' (04), 'Дата с' (01.04.2026), 'Дата по' (30.04.2026), and 'Вид реестра' (Реестр талонов №1). Below the filters is a table with columns: '№ п/п', 'Сертификат', 'Дата рождения пациента', 'Номер сертификата', 'Дата выдачи сертификата', 'Статус ЭРС', and 'Вид реестра'. The 'Статус ЭРС' column is highlighted with a red box, and all entries in this column are 'Принят ТОФ'.

№ п/п	Сертификат	Дата рождения пациента	Номер сертификата	Дата выдачи сертификата	Статус ЭРС	Вид реестра
1	Родовой сертификат: серия №9007477622 от 18.04.2026	13.04.1992	9007477622	18.04.2026	Принят ТОФ	Реестр талонов №1
2	Родовой сертификат: серия №9007494946 от 09.04.2026	26.05.2000	9007494946	09.04.2026	Принят ТОФ	Реестр талонов №1
3	Родовой сертификат: серия №9007505502 от 16.04.2026	26.04.1987	9007505502	16.04.2026	Принят ТОФ	Реестр талонов №1
4	Родовой сертификат: серия №9007505531 от 24.04.2026	16.05.1992	9007505531	24.04.2026	Принят ТОФ	Реестр талонов №1
5	Родовой сертификат: серия №9007523740 от 27.04.2026	01.08.1990	9007523740	27.04.2026	Принят ТОФ	Реестр талонов №1
6	Родовой сертификат: серия №9007528223 от 29.04.2026	20.04.1993	9007528223	29.04.2026	Принят ТОФ	Реестр талонов №1

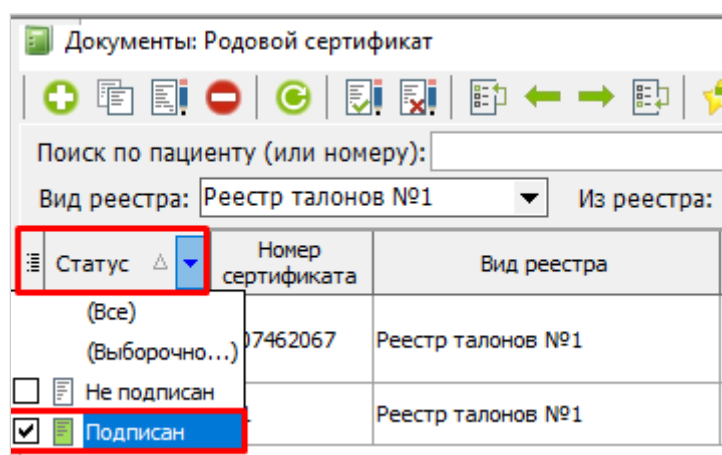
Рисунок 9.

Срок беременности (в неделях)	Дополнительно	ЭРС	Посещения
<input type="checkbox"/> Многоплодная беременность	<input checked="" type="checkbox"/> Поставлена на учет в ранние сроки беременности (до 12 недель)		
Предполагаемая дата родов:	11.06.2026	Дата постановки на учет:	29.10.2025
Дата формирования ЭРС:	29.10.2025 14:05:10	Срок на момент выдачи сертификата:	8
Описание причины закрытия ЭРС:		Причина закрытия ЭРС:	... Q X
Статус ЭРС:	Принят ТОФ		
Номера запроса:	c1709b7b-05d8-41a7-838a-d745	Запрос:	GTW_ERS_PUT_TICKET1
		Талон ЭРС отправлен	<input checked="" type="checkbox"/>
		Не очищать лог	<input type="checkbox"/>
Примечание:			
Получить результат обработки ЭРС Печать Сохранить и создать новый Подписать и закрыть Сохранить Закрыть			

Рисунок 10.

- Отчетный период определяется по полю "Отчетный период", а не по значению даты в поле "Дата выдачи талона" (рисунок 11).

Документ: Родовой сертификат: серия №9007505502 от 16.04.2026				-	□	X
История	Подпись:	Автор: /	Отчетный период:	Апрель	2026	
Номер ЭРС:	9007505502	Дата выдачи талона:	16.04.2026	Вид реестра:	Реестр талонов №1	
Пациент:		Дата рождения:	26.04.1987	Пол:	Жен.	
СНИЛС:		Серия полиса:		№ полиса:		Дата полиса: 16.10.2013

Рисунок 11.

Revision #3

Created 11 April 2024 13:11:48 by Ашихина Анастасия

Updated 8 May 2026 07:27:56 by Ашихина Анастасия