

Формирование реестра пациентов, прикрепленных к образовательным учреждениям (реестры ДШО)

Для перехода в реестры ДШО нужно зайти в меню "Документы" -> "Финансовые (счета и реестры)" -> "Реестры пациентов прикрепленных к образовательным учреждениям (реестры ДШО)". Рисунок 1.



Рисунок 1.

Для создания нового реестры нажать на кнопку "+" (Добавить новый элемент). Рисунок 2.

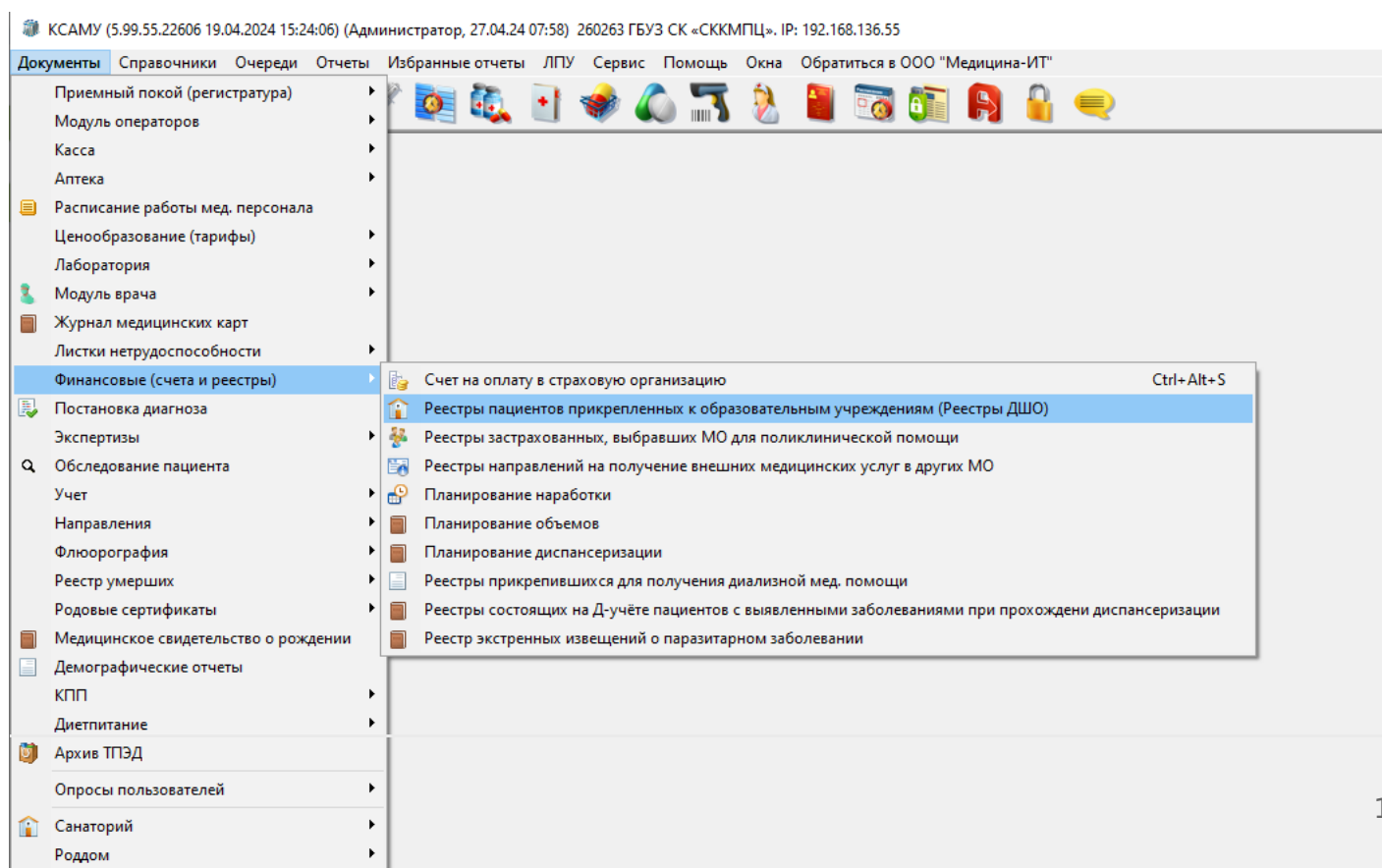

Рисунок 2.

Откроется окно для формирования нового реестра. На первой вкладке "Данные счета" при необходимости выбрать СМО, нажав на кнопку "...". Если не выбрать СМО, то реестр сформируется па пациентам всех страховых компаний. Далее, уточнить отчетный период (по умолчанию указан текущий месяц). Проставить нужные для отбора галочки (по умолчанию установлены последние две для более корректного составления списка пациентов). Рисунок 3.

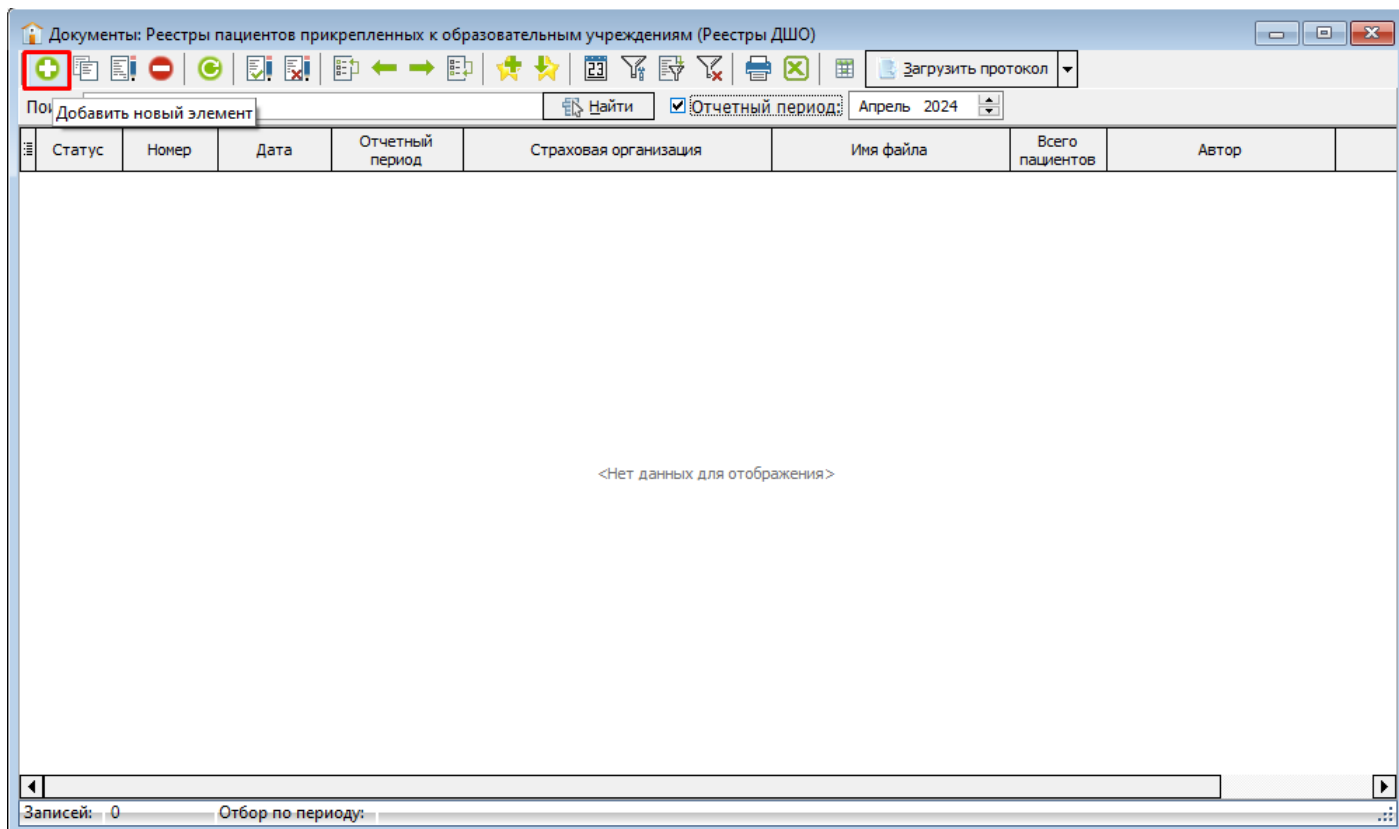

Рисунок 3.

Затем перейти на вкладку "Реестров случаев" и нажать кнопку "Заполнить автоматически".
Рисунок 4.

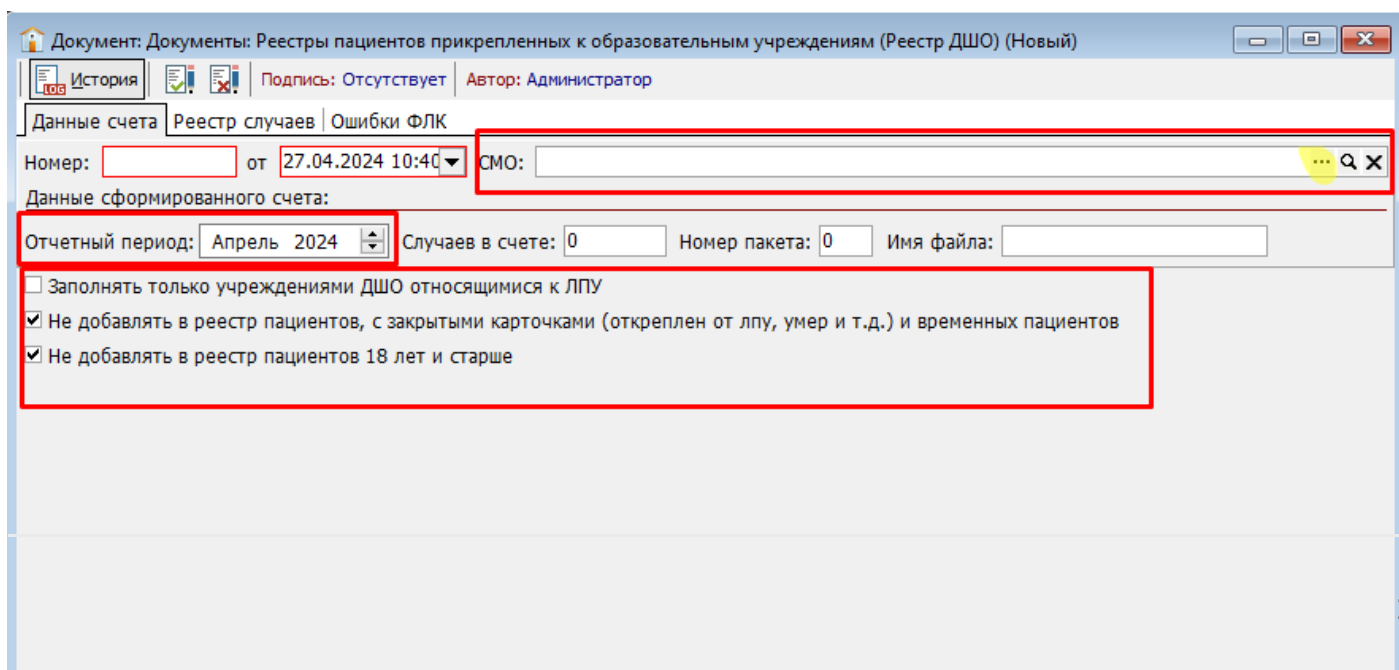

Рисунок 4.

Реестр заполнится картами пациентов.

Далее нужно произвести проверку карт на наличие ошибок, нажав кнопку "Проверить".

Рисунок 5.

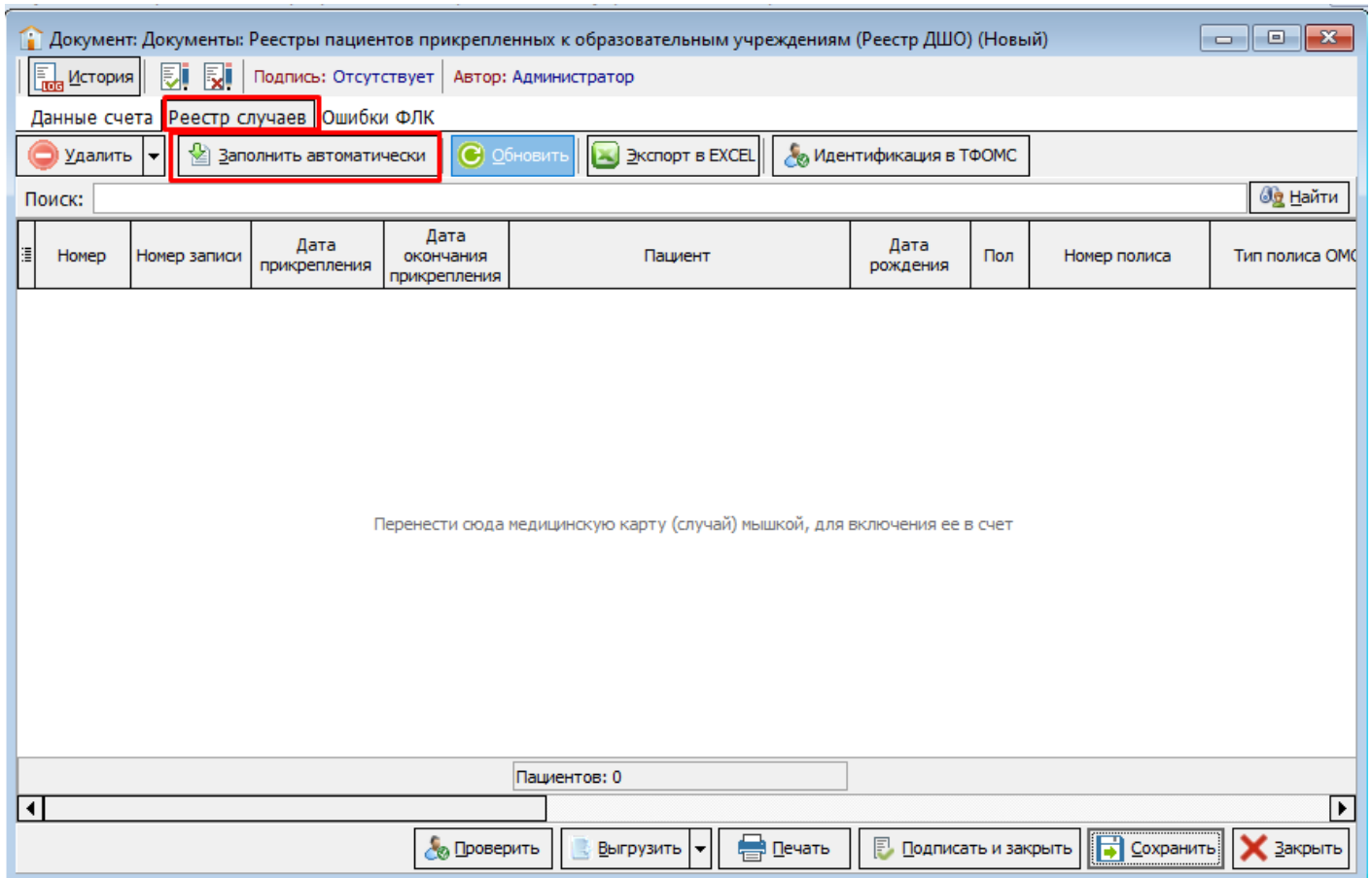

Рисунок 5.

Если ошибки есть, то появится окно в указанием карт с ошибками и описанием ошибок. Нажав дважды на позицию с ошибкой откроется окно прикрепления, где ошибку можно будет исправить. Также можно сохранить файл с ошибками в XLS, щелкнув по соответствующей кнопке. Файл с ошибками выгрузится в EXCEL. Рисунок 6.

Ошибки в реестре ДШО

Пациент	Образовательное учреждение	Ошибка
	МБОУ СОШ № 44	Поле "Серия и номер полиса ОМС" пациента не заполнено!
	МБОУ СОШ № 44	Поле "Серия и номер полиса ОМС" пациента не заполнено!
	МБОУ СОШ № 44	Поле "Серия и номер полиса ОМС" пациента не заполнено!
ович	МБОУ СОШ № 44	Поле "Серия и номер полиса ОМС" пациента не заполнено!
	МБОУ СОШ № 29	Поле "Серия и номер полиса ОМС" пациента не заполнено!
	МБДОУ д/с № 86	Поле "Серия и номер полиса ОМС" пациента не заполнено!
	МБДОУ д/с № 76	Поле "Серия и номер полиса ОМС" пациента не заполнено!
	МБДОУ д/с № 76	Поле "Серия и номер полиса ОМС" пациента не заполнено!
евна	МБДОУ д/с № 76	Поле "Серия и номер полиса ОМС" пациента не заполнено!
на	МБДОУ д/с № 76	Поле "Серия и номер полиса ОМС" пациента не заполнено!
	МБДОУ д/с № 76	Поле "Серия и номер полиса ОМС" пациента не заполнено!
	МАОУ гимназия № 24 им. М.Г. Ядрова	Поле "Серия и номер полиса ОМС" пациента не заполнено!
на	МБДОУ ЦРР д/с № 21	Поле "Серия и номер полиса ОМС" пациента не заполнено!

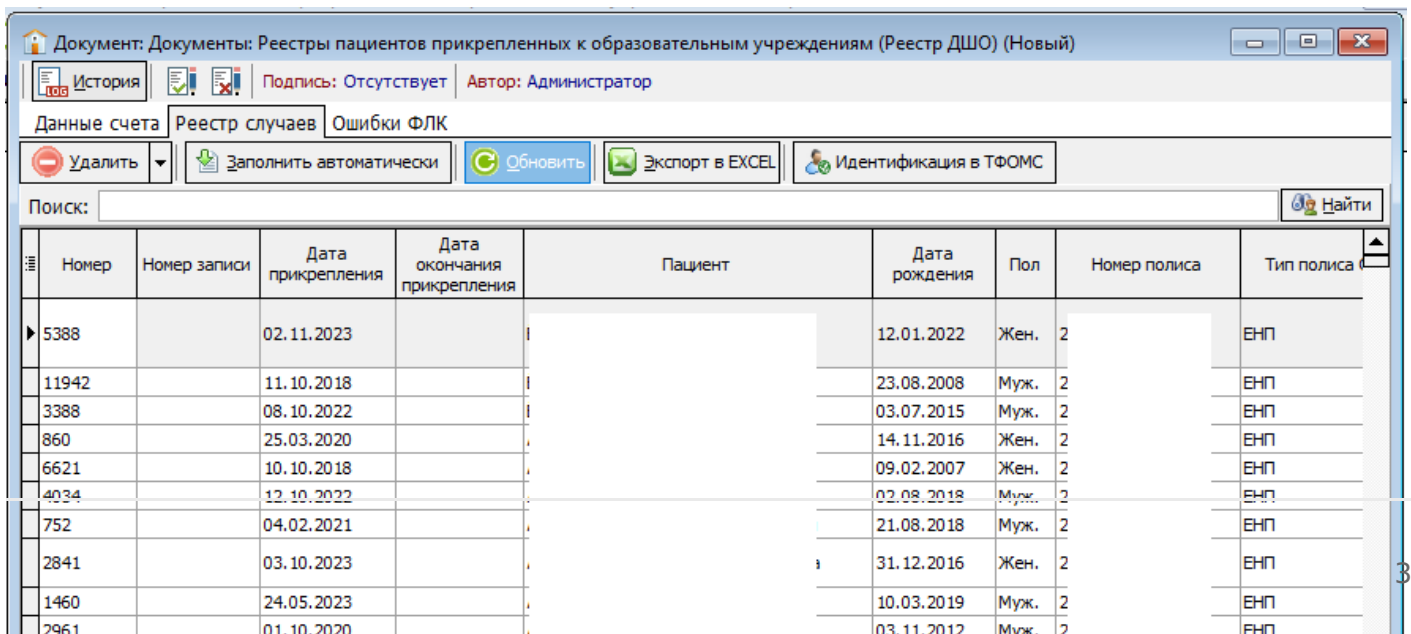
Всего ошибок: 55

Сохранить в XLS Закрыть

Рисунок 6.

Из реестра можно удалить некоторые карточки пациентов, воспользовавшись кнопкой "Удалить". Рисунок 7.

Документ: Документы: Реестры пациентов прикрепленных к образовательным учреждениям (Реестр ДШО) (Новый)

История Подпись: Отсутствует Автор: Администратор

Данные счета Реестр случаев Ошибки ФЛК

Удалить Заполнить автоматически Обновить Экспорт в EXCEL Идентификация в ТФОМС

Удалить выбранную позицию
Удалить отобранные записи
Удалить все

№	Дата окончания прикрепления	Пациент	Дата рождения	Пол	Номер полиса	Тип полиса
5388	02.11.2023		12.01.2022	Жен.		ЕНП
11942	11.10.2018		23.08.2008	Муж.		ЕНП
3388	08.10.2022		03.07.2015	Муж.		ЕНП
860	25.03.2020		14.11.2016	Жен.		ЕНП
6621	10.10.2018		09.02.2007	Жен.		ЕНП
4034	12.10.2022		02.08.2018	Муж.		ЕНП
752	04.02.2021		21.08.2018	муж.		ЕНП
2841	03.10.2023		31.12.2016	Жен.		ЕНП
1460	24.05.2023		10.03.2019	Муж.		ЕНП
2961	01.10.2020		03.11.2012	Муж.		ЕНП

Рисунок 7.

По завершении работы с реестром нужно его выгрузить, нажав кнопку "Выгрузить". Выгруженный файл отправляется в ТФОМС.

Можно также распечатать печатные формы реестра, нажав на кнопку "Печать".

По окончании работы нажать кнопку "Подписать и закрыть". Рисунок 8.



Рисунок 8.

В ответ на отправленный вами файл ТФОМС или страховая компания могут присылать файлы обработки реестра. Эти файлы можно подгрузить в реестр, воспользовавшись кнопкой "Загрузить протокол". Рисунок 9.

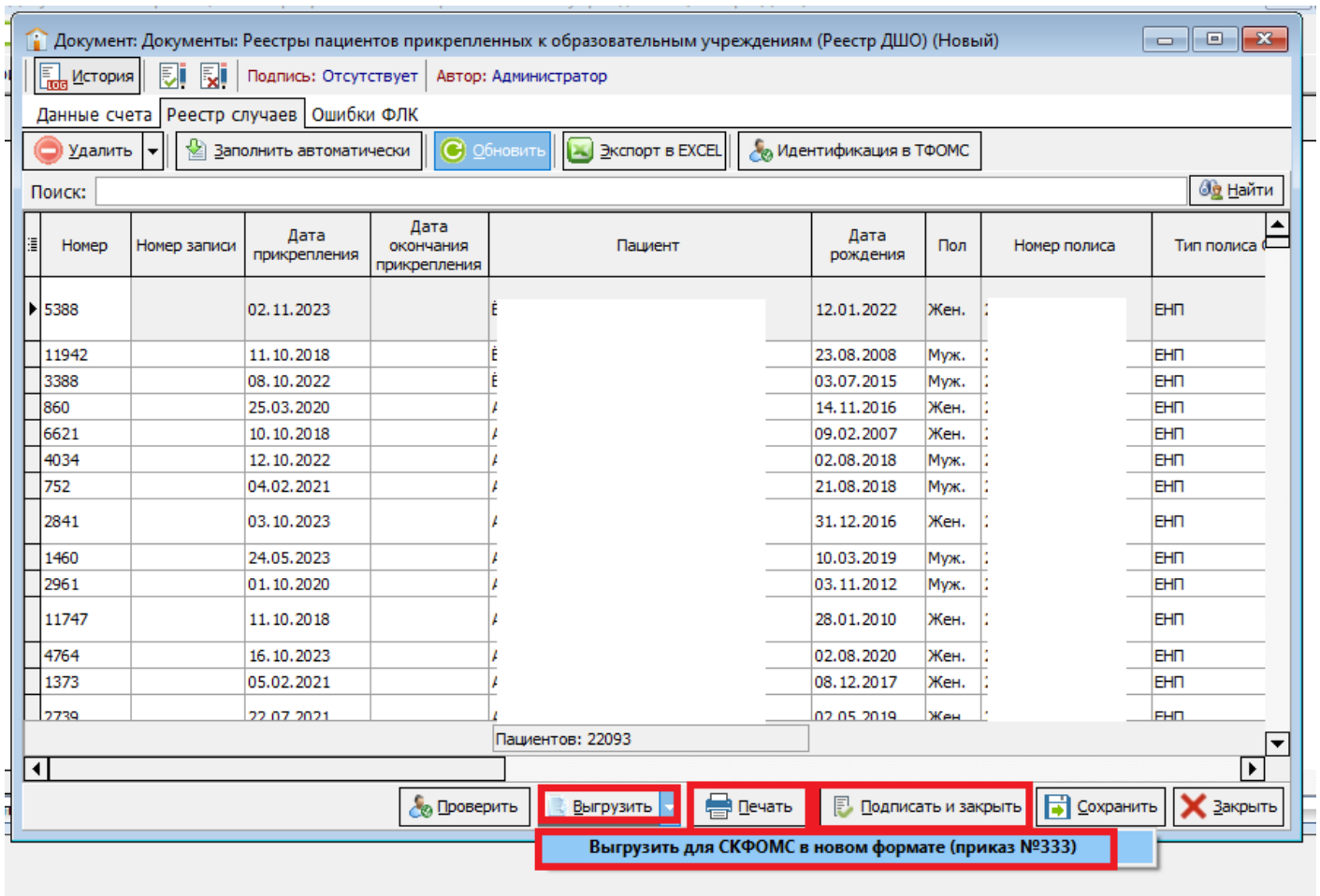

Рисунок 9.

Загруженный протокол ошибок ФЛК будет находиться на вкладке "Ошибки ФЛК" реестра ДШО. Щелкнув дважды на строку с ошибкой откроется прикрепление пациента к образовательному учреждению, в котором можно сразу исправить ошибку. Рисунок 10.

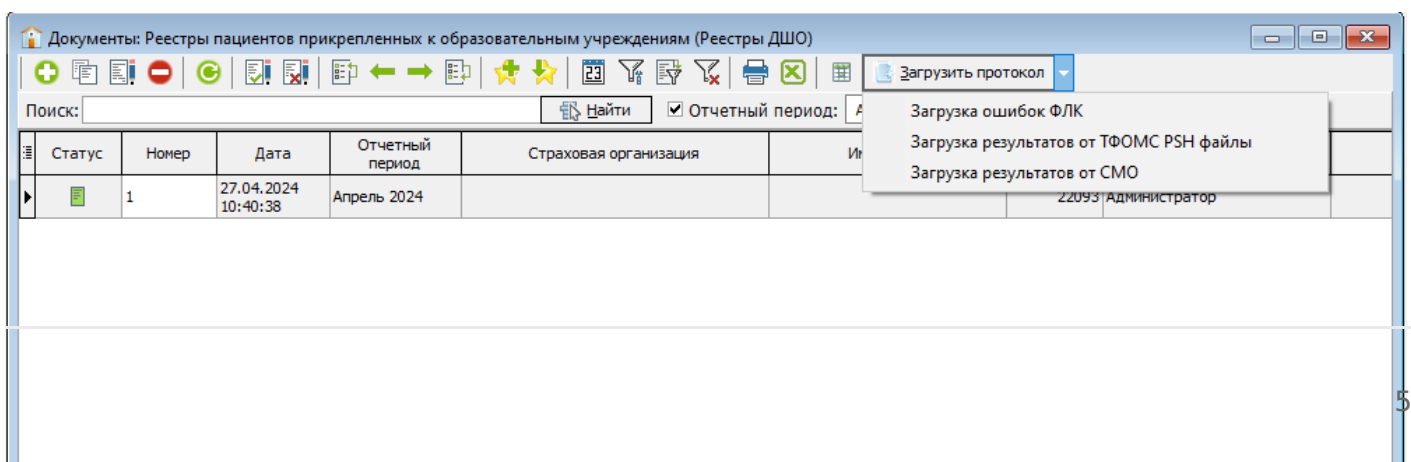

Рисунок 10.

Revision #5

Created 25 April 2024 11:02:02 by Гладкова Ирина

Updated 27 April 2024 09:55:12 by Гладкова Ирина

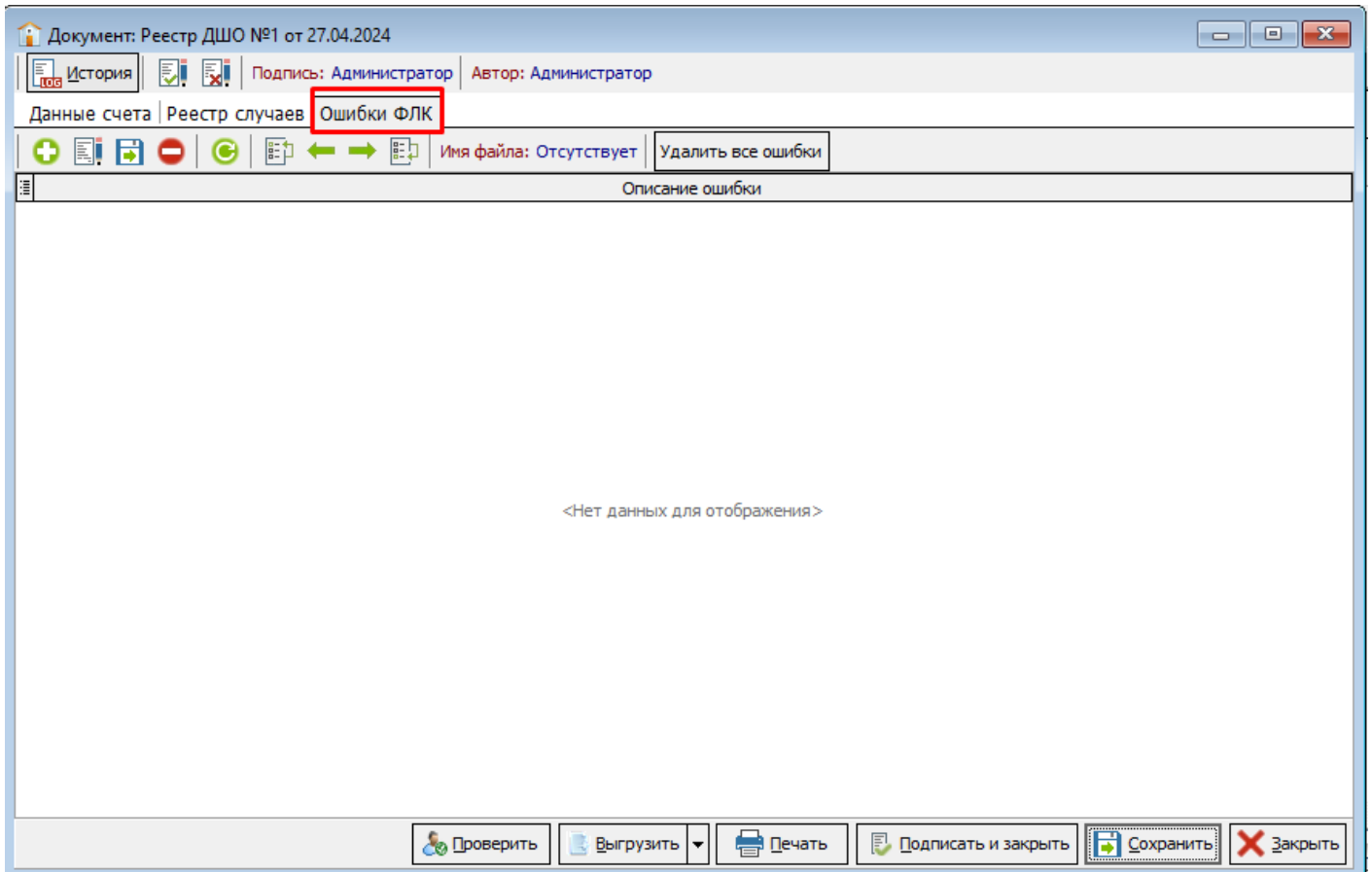
1 6