

Прикрепление к поликлинике через ЕПГУ в СК

Для использования данного сервиса, МО должно подать заявку в МИАЦ. После одобрения заявки организации выдадут токен.

В МИС КСАМУ необходимо будет прописать адрес сервиса и полученный токен.

Прописывается по следующему пути ЛПУ-Параметры-Нетрика, поля "Адрес сервиса прикрепления" и "Авторизационный токен МИС прикрепления" (рисунок 1).

КСАМУ (5.93.90.21247 10.01.2024 23:12:46) (Администратор, 20.01.24 10:52)

Документы | Справочники | Очереди | Отчеты | Избранные отчеты | ЛПУ | Сервис | Помощь | Окна | Обратиться в ООО "Медицина-ИТ"

Элемент справочника: [Наименование]

Реквизиты ЛПУ | Поиск

Наименование: [Поиск]

Наименование полное: [Поиск]

Реквизиты | Регистратура | Приемный покой | Листок нетрудоспособности | Нумерация | Свод услуг | Модуль госпитализации | Расчет стоимости

МЭК | Модуль врача | Касса/Платные услуги | Аптека | Родовые сертификаты | Сервис | Флюорография | Свидетельства о рождении/смерти

Модуль проверки случаев | Диетпитание | СЭМД/РЭМД | Экспертизы | ЛИС (Лаборатория) | Нетрика | Сбег ТОП-3

Адрес сервиса прикрепления: [Поиск]

Адрес сервиса управления потоками: [Поиск]

Адрес сервиса ОДИИ: [Поиск]

Адрес сервиса записи на вакцинацию: [Поиск]

Адрес сервиса записи по д-учету: [Поиск]

Адрес сервиса записи Активы: [Поиск]

Адрес сервиса записи по направлению: [Поиск]

Авторизационный токен МИС ИЗМК: [Поиск] Идентификатор МО ИЗМК: [Поиск]

Авторизационный токен МИС УО: [Поиск] Идентификатор МО МИС: [Поиск]

Авторизационный токен МИС ОДЛИ: [Поиск] Идентификатор МИС МО для ОДЛИ: [Поиск]

Авторизационный токен МИС ТМК: [Поиск]

Авторизационный токен МИС коечного фонда: [Поиск]

Авторизационный токен МИС идентификации: [Поиск]

Авторизационный токен МИС прикрепления: [Поиск]

Сохранить и закрыть | Сохранить | Закрыть

Рисунок 1.

После этого заявки созданные пациентами будут попадать в "Планировщик записи на прием" вкладку "Сервисы ЕГИСЗ" "Прикрепления" (рисунок 2).



Рисунок 2.

Для обработки заявки необходимо указать статус рассмотрения заявки (Услуга оказана либо Отказано в предоставлении услуги) Указанный статус придет пациенту в личный кабинет ГосУслуг. После указания статуса заявки необходимо нажать кнопку "сохранить" (рисунок 3).

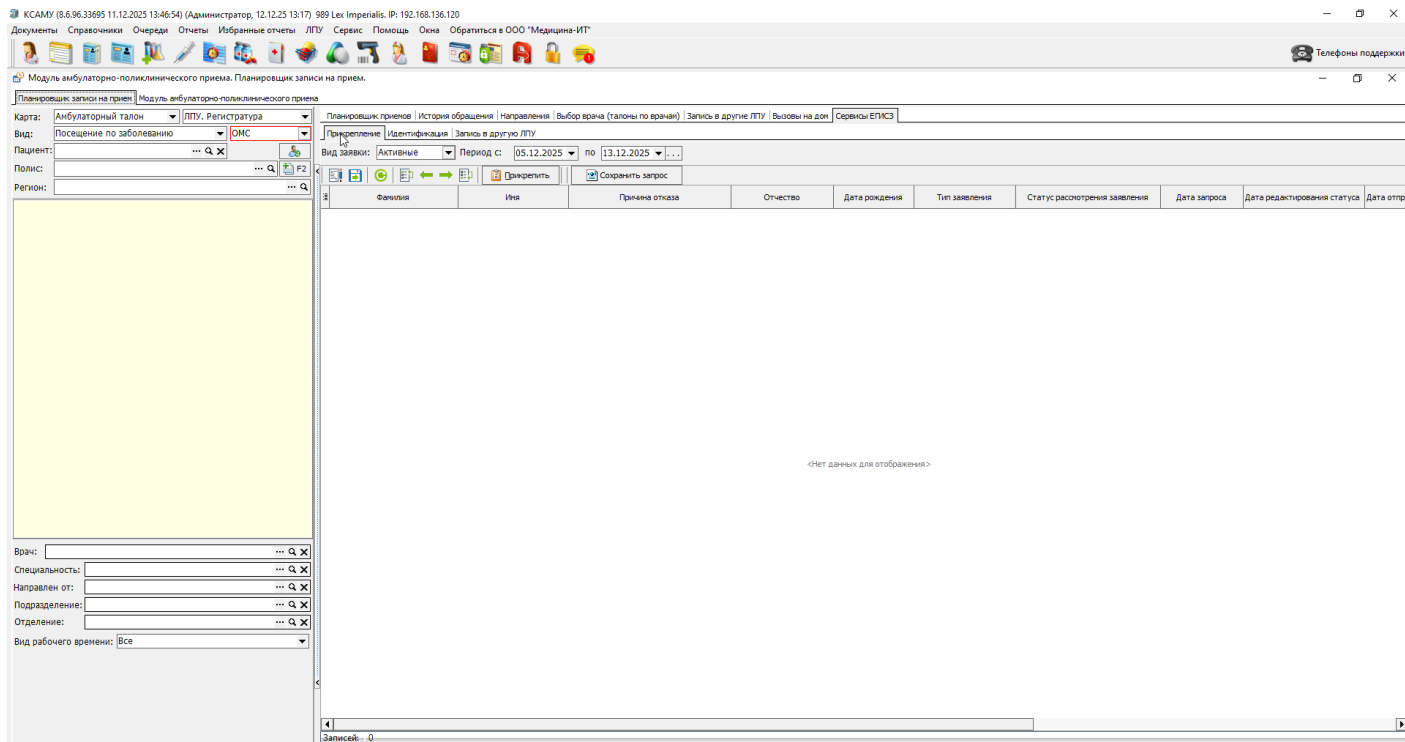

Рисунок 3.

Если Услуга оказана, необходимо перейти в карточку пациента нажав кнопку "Прикрепить" и в карточке пациента осуществить прикрепление пациента - указать участок обслуживания, добавить заявление с указанием участкового врача (рисунок 4).

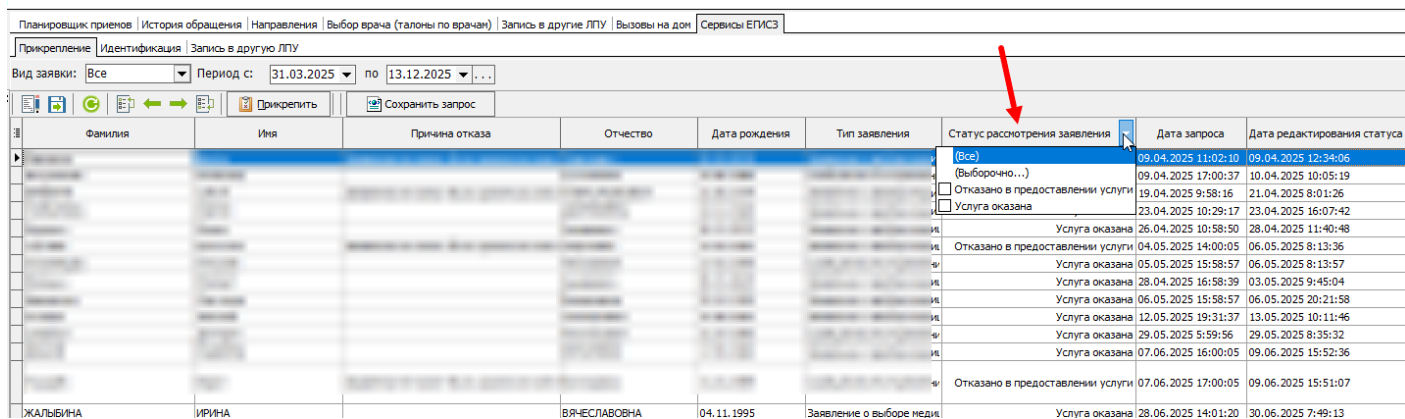

Рисунок 4.

При отказе в прикреплении требуется указать причину (рисунок 5).

| Идентификатор | Ошибка от ЕГИСЗ | Причина отказа | Дата редактирования статуса | Дата отправления статуса |
|---------------|-----------------------------------|--|-----------------------------|--------------------------|
| | Свойство 'Имя врача' не заполнено | | 22.03.2024 13:59:41 | |
| | Свойство 'Имя | Заявление не может быть принято в электронном виде. Необходимо личное обращение гражданина в медицинскую организацию | | |
| | Свойство 'Имя | Заявление принято ранее. Гражданин прикреплен к данной медицинской организации | | |
| | Свойство 'Имя | Гражданин числится умершим | | |
| | Свойство 'Имя | Медицинская организация находится в стадии ликвидации (реорганизации) | | |
| | Свойство 'Имя | врача не заполнено | 22.03.2024 14:19:15 | |

Рисунок 5.

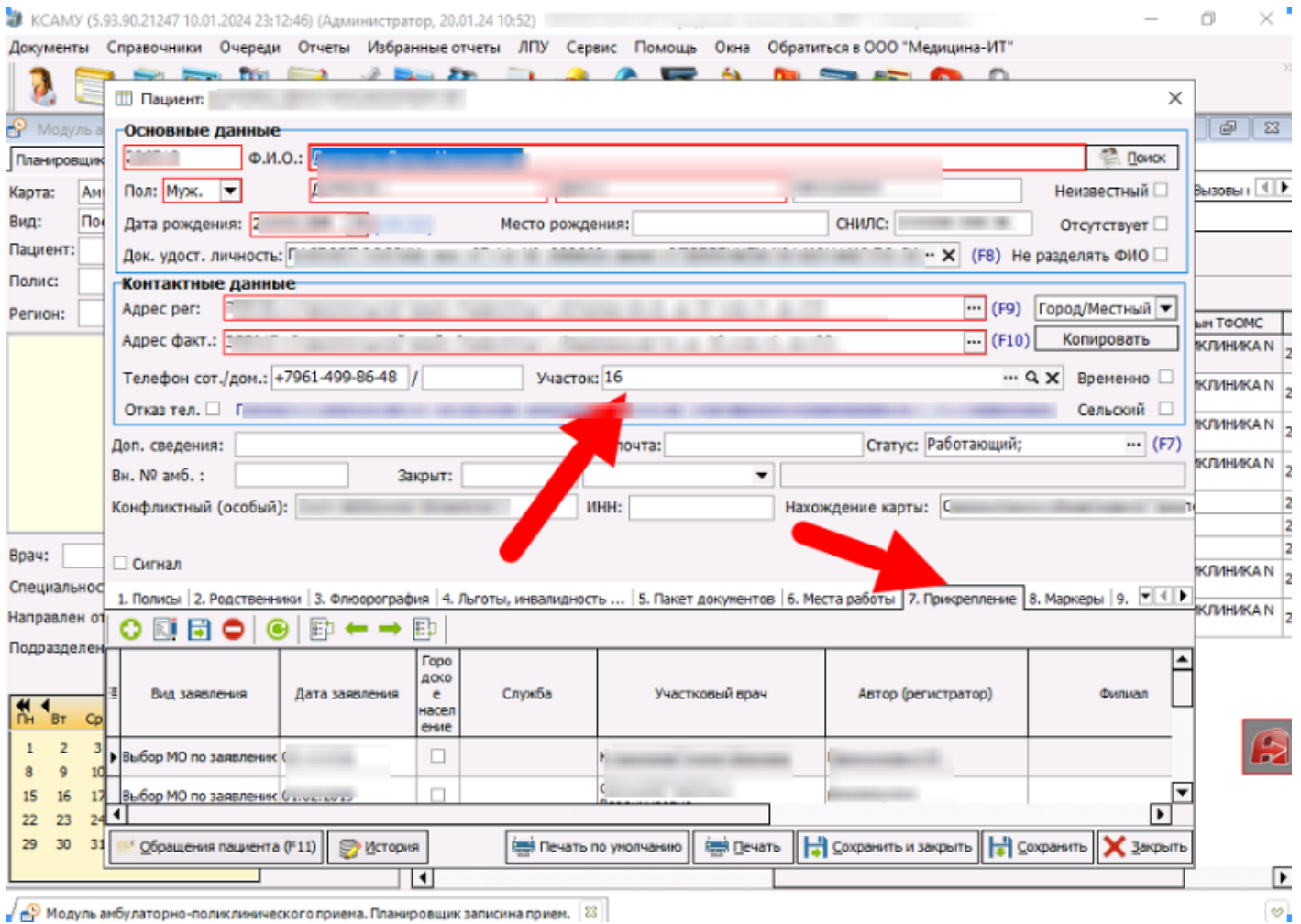

Рисунок 5.

При необходимости запрос можно сохранить в формате JSON, для этого выбираете интересующие заявление и нажимаете кнопку "охранить запрос", далее сохраняете в удобном месте на АРМ.

Заявки выгружаются сервером, задачей "Обновление статусов талонов (26)"

Revision #15

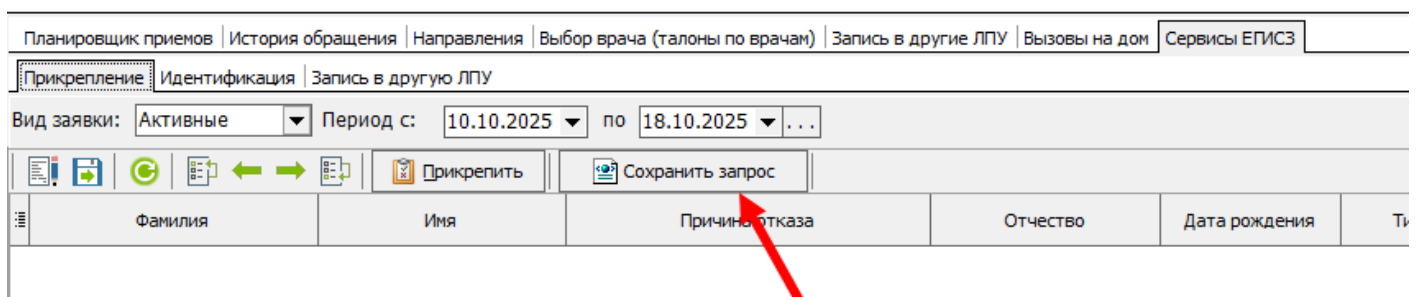
Created 20 January 2024 07:50:11 by Панченко Андрей

Updated 26 January 2026 09:57:02 by Панченко Андрей

1 4