

Прикрепление к поликлинике через ЕПГУ в КЧР

Заявки созданные пациентами на ЕПГУ будут попадать в "Планировщик записи на прием" вкладку "Сервисы ЕГИСЗ" "Прикрепления" (рисунок 2).



Рисунок 1.

Для получения новых заявок необходимо нажать кнопку "Получить список".

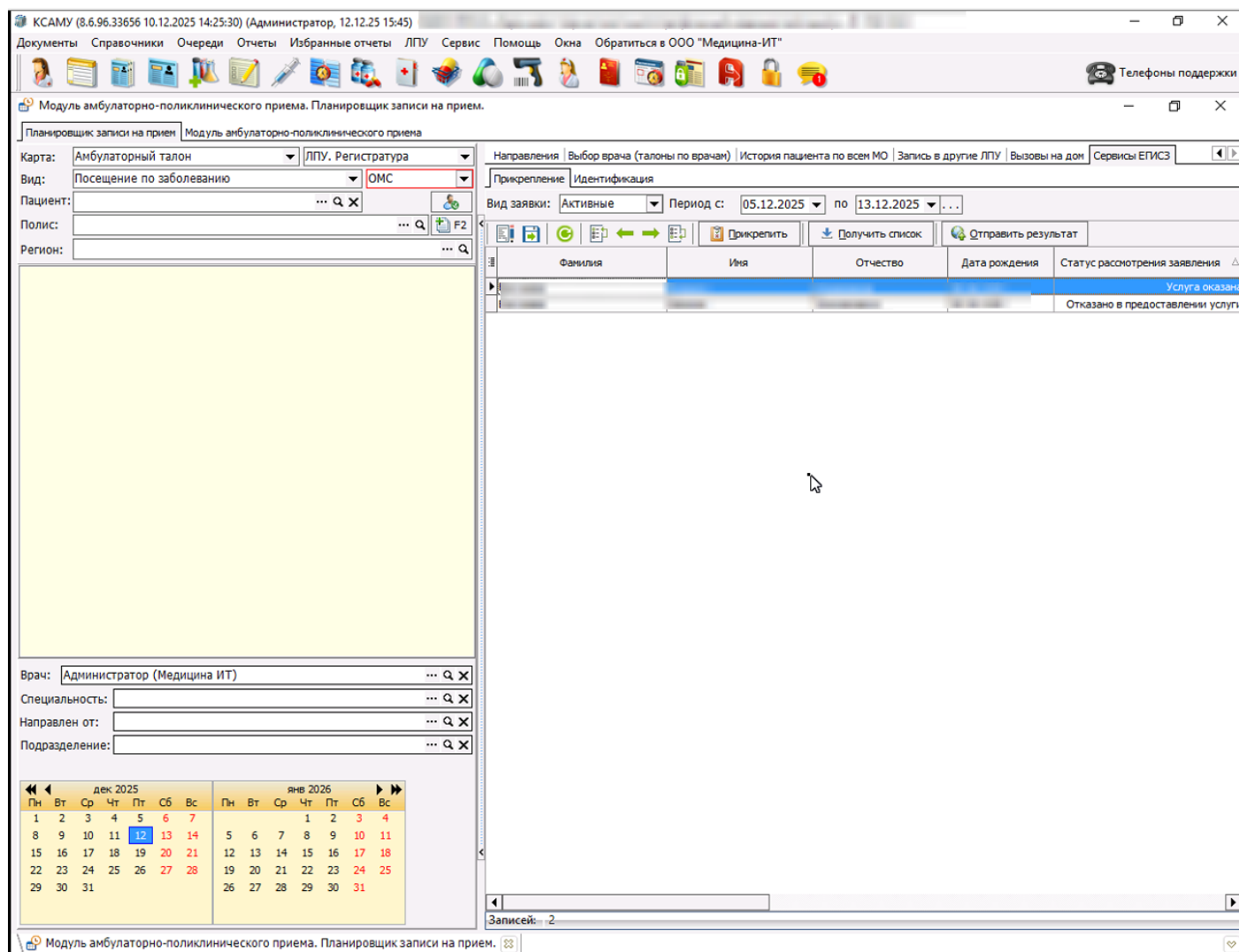

Рисунок 2.

Для обработки заявки необходимо указать статус рассмотрения заявки (Услуга оказана либо Отказано в предоставлении услуги) Указанный статус придет пациенту в личный кабинет ГосУслуг. После указания статуса заявки необходимо нажать кнопку "сохранить" (рисунок 3).

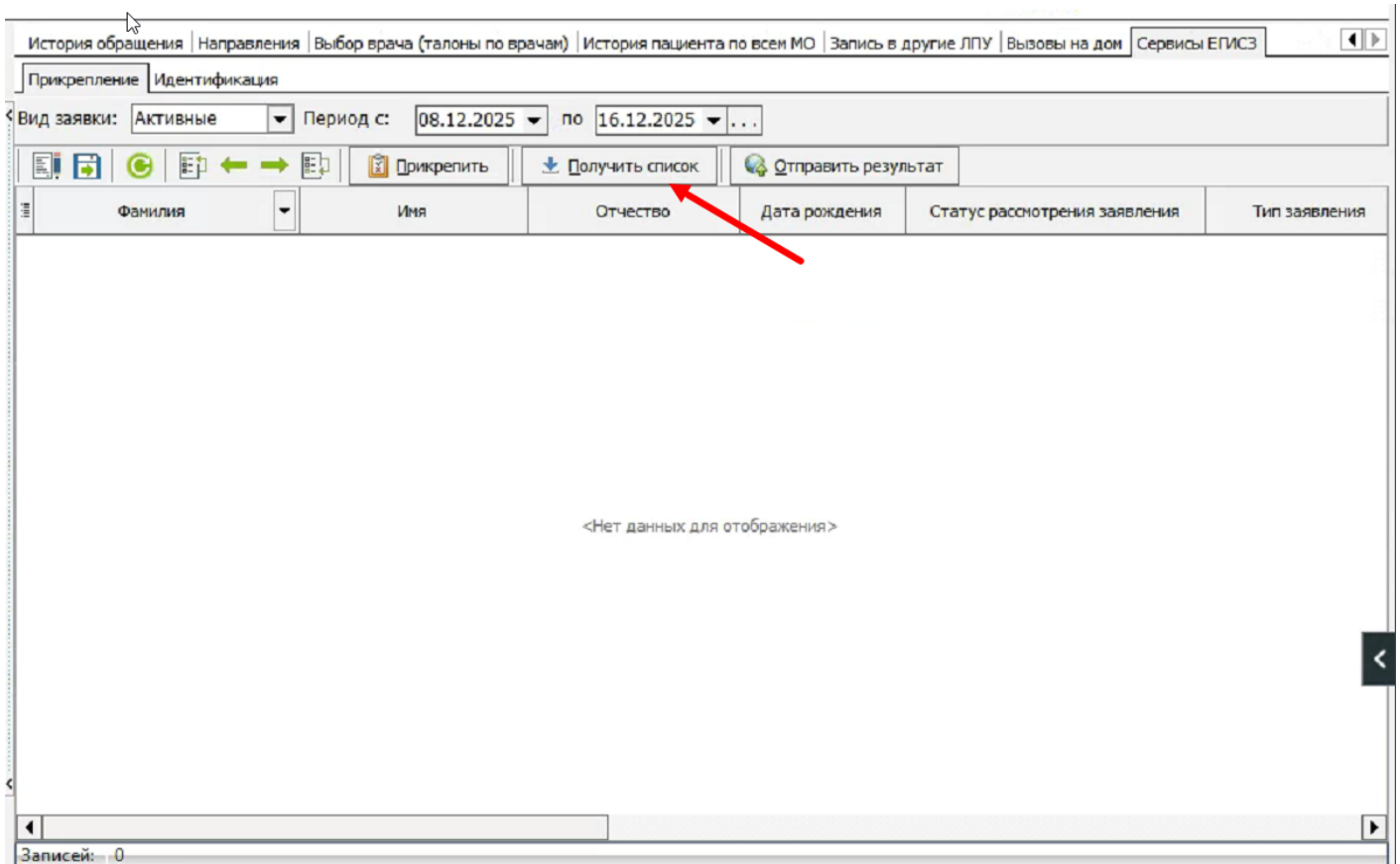

Рисунок 3.

Если Услуга оказана, необходимо перейти в карточку пациента нажав кнопку "Прикрепить" и в карточке пациента осуществить прикрепление пациента - указать участок обслуживания, добавить заявление с указанием участкового врача (рисунок 4).

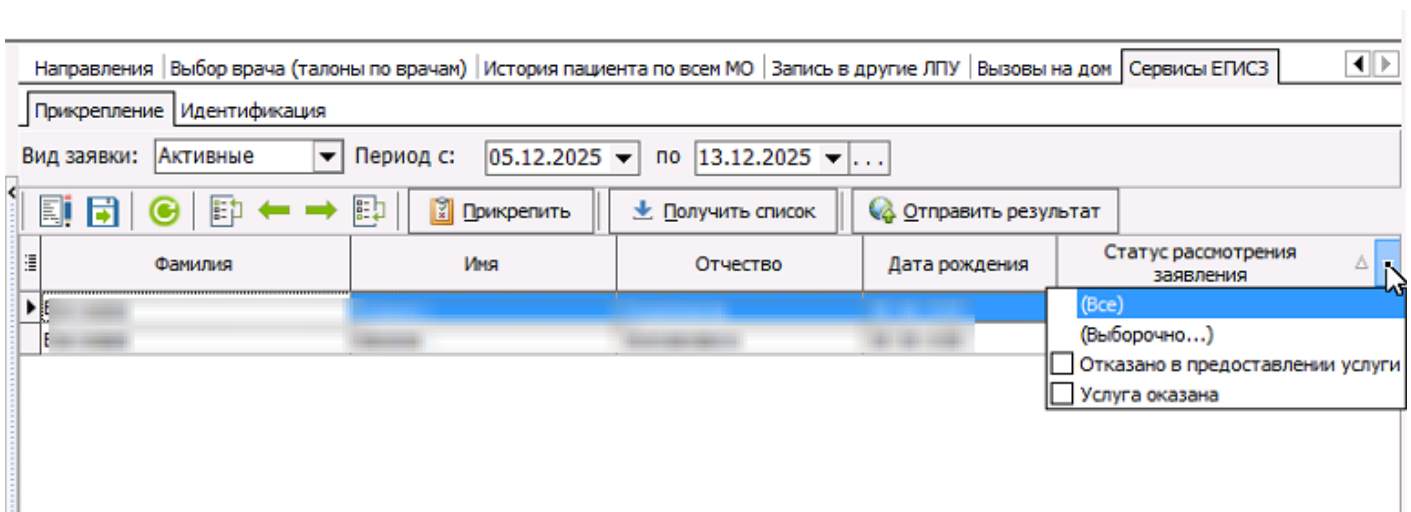

Рисунок 4.

При отказе в прикреплении требуется указать причину (рисунок 5).

Идентификатор	Ошибка от ЕГИСЗ	Причина отказа	Дата редактирования статуса	Дата отправления статуса
Свойство 'Имя врача' не заполнено			22.03.2024 13:59:41	
Свойство 'Имя'	Заявление не может быть принято в электронном виде. Необходимо личное обращение гражданина в медицинскую организацию			
Свойство 'Имя'	Заявление принято ранее. Гражданин прикреплен к данной медицинской организации			
Свойство 'Имя'	Гражданин числится умершим			
Свойство 'Имя'	Медицинская организация находится в стадии ликвидации (реорганизации)			
Свойство 'Имя'	врача не заполнено		22.03.2024 14:19:15	

Рисунок 5.

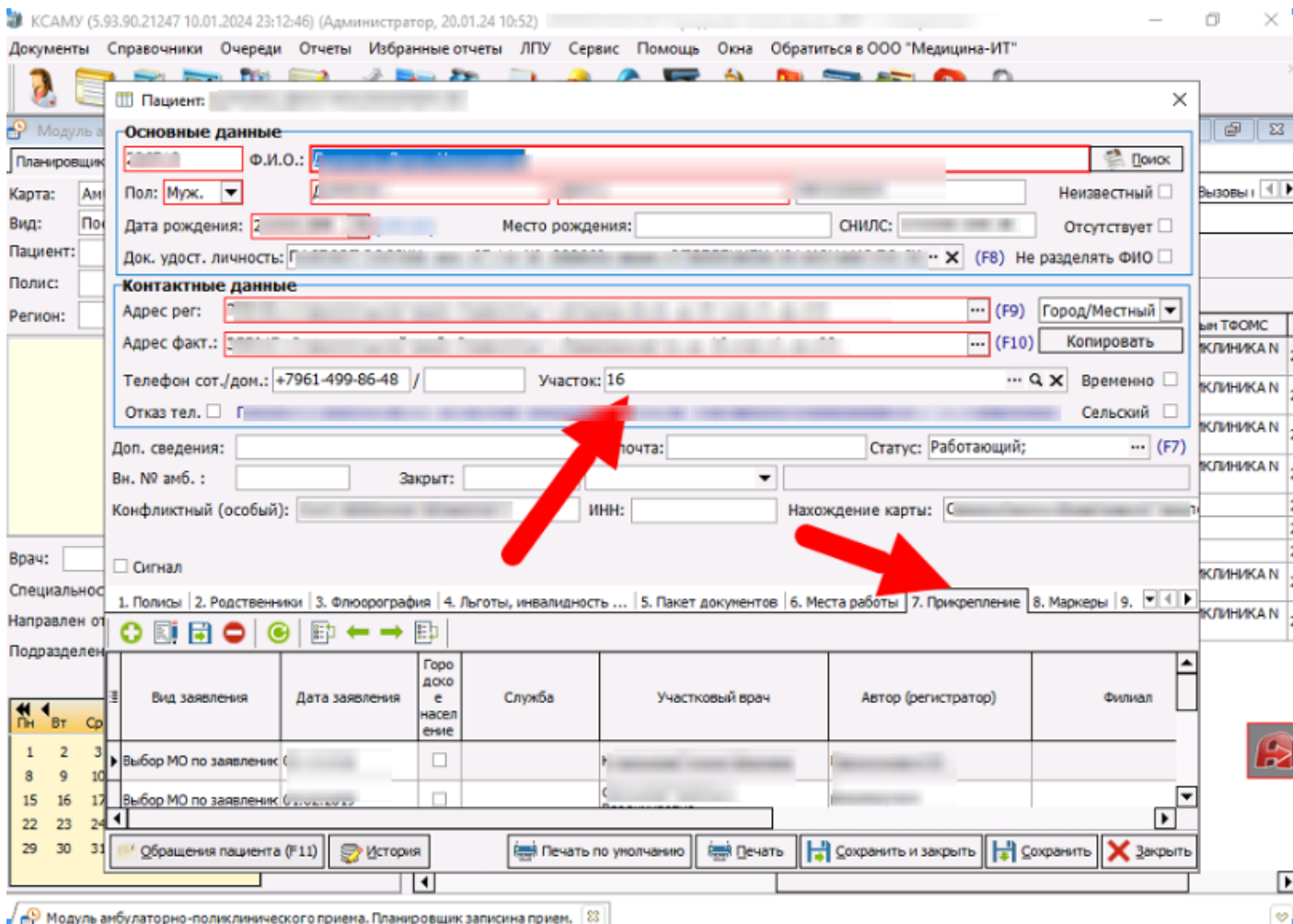
Для отправки в ЕГИСЗ отработанных заявок нажать "отправить результат". Необходимо убедиться что прославился чекбокс в колонке "Отправлен ответ в ЕГИСЗ"

Планировщик приемов | История обращения | Направления | Выбор врача (талоны по врачам) | История пациента по всем МО | Запись в другие ЛПУ | Вызовы на дом | Сервисы ЕГИСЗ

Прикрепление | Идентификация

Вид заявки: Активные | Период с: 08.12.2025 по 16.12.2025

Прикрепить | Получить список | Отправить результат

Фамилия	Имя	Отчество	Дата рождения	Статус рассмотрения заявления	Отправлен ответ в ЕГИСЗ	Тип заявления
					<input checked="" type="checkbox"/>	Заявление о выборе медицинской ор
					<input type="checkbox"/>	Заявление о выборе медицинской ор

Рисунок 6.

Revision #5

Created 12 December 2025 12:41:30 by Машовец Антон

Updated 15 December 2025 12:19:15 by Панченко Андрей

1 4