

Прикрепление к поликлинике через ЕПГУ

Описание по настройке и использованию интеграции "Прикрепление к поликлинике"

- [Прикрепление к поликлинике через ЕПГУ](#)

Прикрепление к поликлинике через ЕПГУ

Для использования данного сервиса, МО должно подать заявку в МИАЦ. После одобрения заявки организации выдадут токен.

В МИС КСАМУ необходимо будет прописать адрес сервиса и полученный токен.

Прописывается по следующему пути ЛПУ-Параметры-Нетрика, поля "Адрес сервиса прикрепления" и "Авторизационный токен МИС прикрепления" (рисунок 1).

КСАМУ (5.93.90.21247 10.01.2024 23:12:46) (Администратор, 20.01.24 10:52)

Документы Справочники Очереди Отчеты Избранные отчеты ЛПУ Сервис Помощь Окна Обратиться в ООО "Медицина-ИТ"

Элемент справочника: [...]

Реквизиты ЛПУ Поиск

Наименование: [...]

Наименование полное: [...]

Реквизиты | Регистратура | Приемный покой | Листок нетрудоспособности | Нумерация | Свод услуг | Модуль госпитализации | Расчет стоимости

МЭК | Модуль врача | Касса/Платные услуги | Аптека | Родовые сертификаты | Сервис | Флюорография | Свидетельства о рождении/смерти

Модуль проверки случаев | Диетпитание | СЭМД/РЭМД | Экспертизы | ЛИС (Лаборатория) | Нетрика | Сброс ТОП-3

Адрес сервиса прикрепления: [...]

Адрес сервиса управления потоками: [...]

Адрес сервиса ОДИИ: [...]

Адрес сервиса записи на вакцинацию: [...]

Адрес сервиса записи по д-учету: [...]

Адрес сервиса записи Активы: [...]

Адрес сервиса записи по направлению: [...]

Авторизационный токен МИС ИЗМК: [...]

Авторизационный токен МИС УО: [...]

Авторизационный токен МИС ОДЛИ: [...]

Авторизационный токен МИС ТМК: [...]

Авторизационный токен МИС коечного фонда: [...]

Авторизационный токен МИС идентификации: [...]

Авторизационный токен МИС прикрепления: [...]

Идентификатор МО ИЗМК: [...]

Идентификатор МО МИС: [...]

Идентификатор МИС МО для ОДЛИ: [...]

Идентификатор МО ТМК: [...]

Идентификатор МО коечного фонда: [...]

Идентификатор МО идентификации: [...]

Сохранить и закрыть Сохранить Закрыть

Рисунок 1.

После этого заявки созданные пациентами будут попадать в "Планировщик записи на

прием" вкладку "Сервисы ЕГИСЗ" "Прикрепления" (рисунок 2).



Рисунок 2.

Для обработки заявки необходимо указать статус рассмотрения заявки (Услуга оказана либо Отказано в предоставлении услуги) Указанный статус придет пациенту в личный кабинет ГосУслуг. После указания статуса заявки необходимо нажать кнопку "сохранить" (рисунок 3).

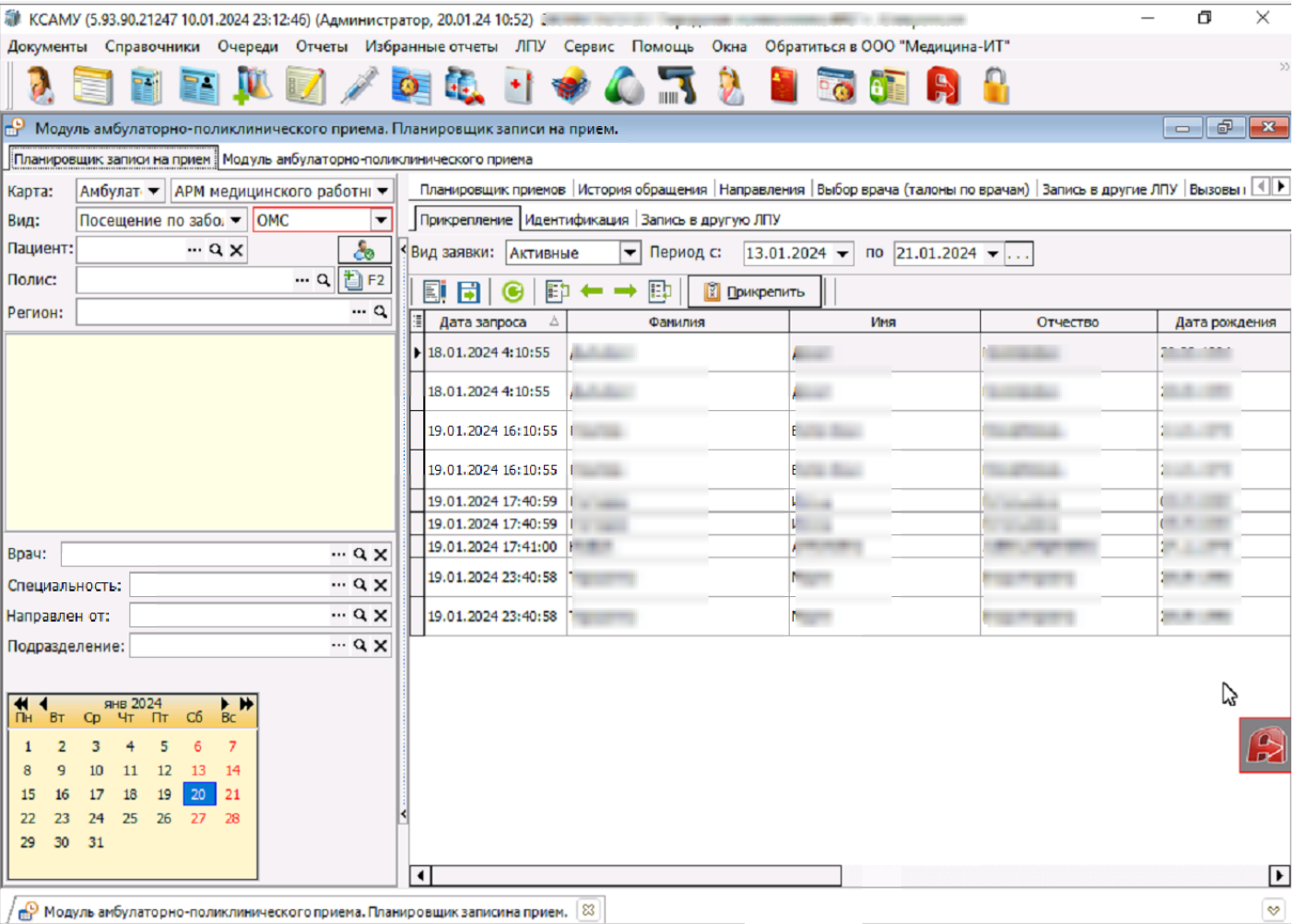

Рисунок 3.

Если Услуга оказана, необходимо перейти в карточку пациента нажав кнопку "Прикрепить" и в карточке пациента осуществить прикрепление пациента - указать участок обслуживания, добавить заявление с указанием участкового врача (рисунок 4).

KSAMU (5.93.90.21247 10.01.2024 23:12:46) (Администратор, 20.01.24 10:52)

Документы Справочники Очереди Отчеты Избранные отчеты ЛПУ Сервис Помощь Окна Обратиться в ООО "Медицина-ИТ"

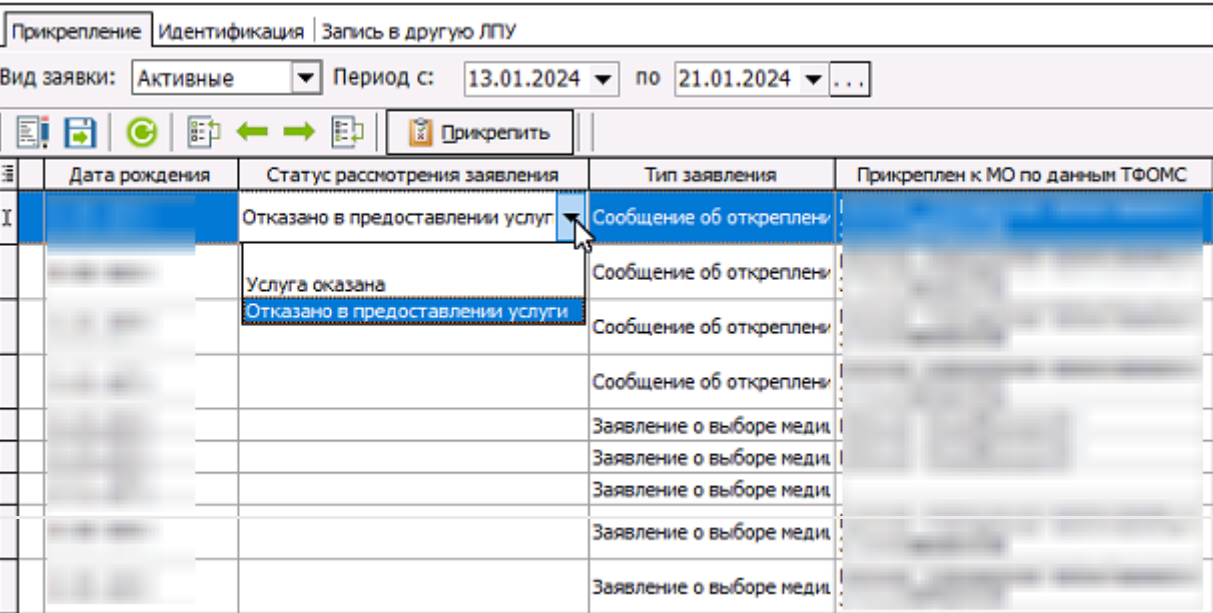
Пациент: [Имя]

Основные данные

Ф.И.О.: [Имя Фамилия Отчество] Поиск

Пол: Муж. [Выбор] Неизвестный ☐

Дата рождения: [Дата] Место рождения: [Место] СНИЛС: [СНИЛС] Отсутствует ☐

Док. удост. личность: [Документ] (F8) Не разделять ФИО ☐

Контактные данные

Адрес рег.: [Адрес] (F9) Город/Местный [Выбор] Копировать

Адрес факт.: [Адрес] (F10)

Телефон сот./дом.: +7961-499-86-48 / [Телефон] Участок: 16 [Выбор] Временно ☐ Сельский ☐

Отказ тел. ☐ [Отказ]

Доп. сведения: [Сведения] почта: [Почта] Статус: Работующий; (F7)

Вн. № амб.: [Вн. № амб.] Закрыт: [Закрыт]

Конфликтный (особый): [Конфликтный] ИНН: [ИНН] Нахождение карты: [Нахождение]

1. Полисы 2. Родственники 3. Флюорография 4. Льготы, инвалидность ... 5. Пакет документов 6. Места работы 7. Прикрепление 8. Маркеры 9. [Выбор]

Вид заявления	Дата заявления	Городское население	Служба	Участковый врач	Автор (регистратор)	Филиал
Выбор МО по заявлениям	[Дата]	<input type="checkbox"/>	[Служба]	[Врач]	[Автор]	[Филиал]
Выбор МО по заявлениям	[Дата]	<input type="checkbox"/>	[Служба]	[Врач]	[Автор]	[Филиал]

Обращения пациента (F11) История Печать по умолчанию Печать Сохранить и закрыть Сохранить Закрыть

Модуль амбулаторно-поликлинического приема. Планировщик записи на прием.

Рисунок 4.

При отказе в прикреплении требуется указать причину (рисунок 5).

Прикрепить				
Идентификатор	Ошибка от ЕГИСЗ	Причина отказа	Дата редактирования статуса	Дата отправления статуса
Свойство 'Имя врача' не заполнено			22.03.2024 13:59:41	
Свойство 'Имя'	Заявление не может быть принято в электронном виде. Необходимо личное обращение гражданина в медицинскую организацию			
Свойство 'Имя'	Заявление принято ранее. Гражданин прикреплен к данной медицинской организации			
Свойство 'Имя'	Гражданин числится умершим			
Свойство 'Имя'	Медицинская организация находится в стадии ликвидации (реорганизации)			
Свойство 'Имя'	врача не заполнено		22.03.2024 14:19:15	

Рисунок 5.