

# Настройка выгрузки на медицину-онлайн

- [Настройка выгрузки филиала](#)
- [Настройка медицинского персонала для выгрузки](#)
- [Настройка сервера](#)

# Настройка выгрузки филиала

Настройка филиала для выгрузки на медицину-онлайн.

Чтобы настроить выгрузку расписания для конкретного филиала, нужно выбрать пункт меню «ЛПУ» – «Структура ЛПУ» – «Филиалы нашего ЛПУ» (рисунок 1).



Рисунок 1.

В открывшемся окне для добавления нового филиала необходимо нажать на кнопку добавления нового элемента «+» (рисунок 2).

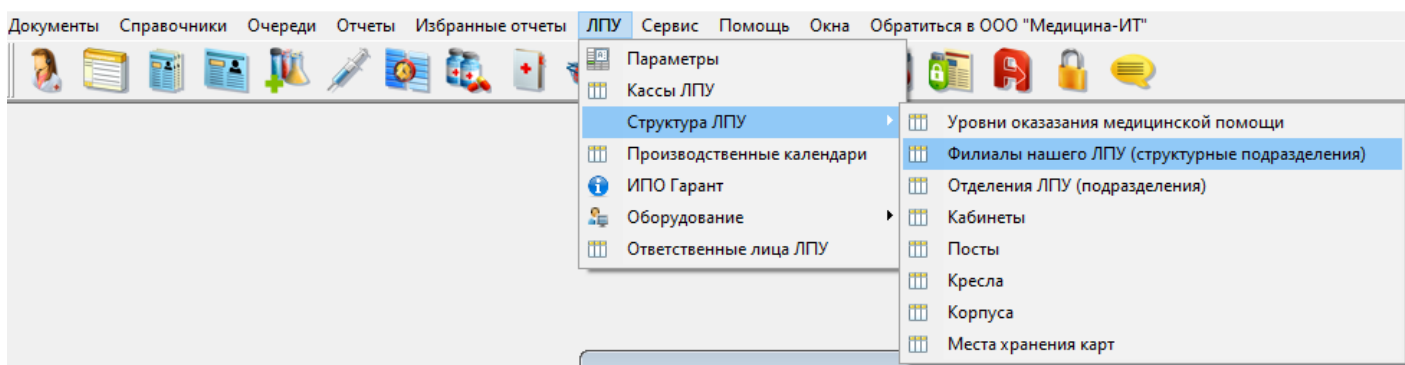

Рисунок 2.

В настройках филиала перейти на вкладку «Настройки для интеграции» (рисунок 3) и заполнить следующие поля:

- Наименование;
- Номер регистратуры ЛПУ;
- КЛАДР;
- Номер сервера;
- Тип ЛПУ.

В типе ЛПУ указывается каких именно пациентов принимает данный филиал.

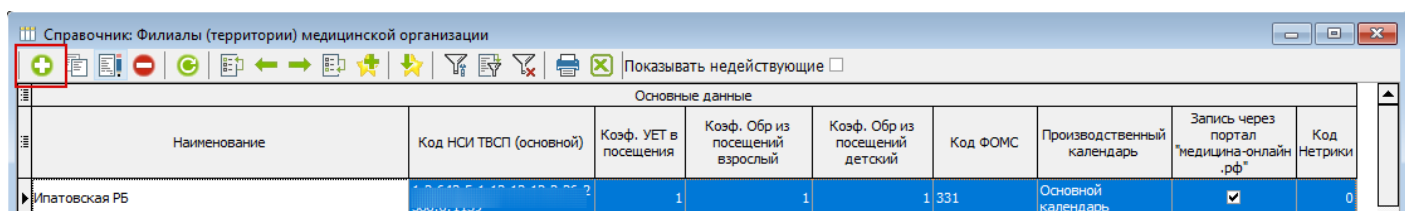
Элемент справочника: Ипатовская РБ

Наименование: Ипатовская РБ

Основные | Уровни филиала | Паспортная часть | **Настройки для интеграции** | Контактные данные

Запись через интернет (порталы)

Интеграция с "медицина-онлайн.рф"

Наименование: Ипатовская РБ

Номер регистратуры ЛПУ: (86542) 2-10-81      Тип ЛПУ: Универсальное

ИД записи в БД КЛАДР: 2601100100000      Пол пациентов: Все

Номер сервера: 2      Тип оплаты:

Правила обслуживания пациентов:

ЭЛН

Ключ:      Выбор

МЧД:     

Сохранить и закрыть      Сохранить      Закрыть

Рисунок 3.

Если необходимо осуществить выгрузку нескольких филиалов с одного сервера, номер сервера должен быть разным.

Так же обязательно нужно активизировать галочку о выгрузке участков на портал (рисунок 4).



Рисунок 4.

При выгрузке на медицину онлайн может выйти ошибка (рисунок 5), о том что не заполнено полное наименование ЛПУ, Тип ЛПУ.

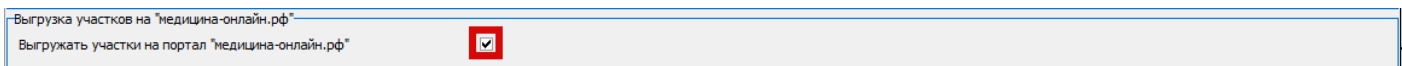

Рисунок 5.

Для заполнения нужных полей переходим «ЛПУ» – «Параметры» (рисунок 6).

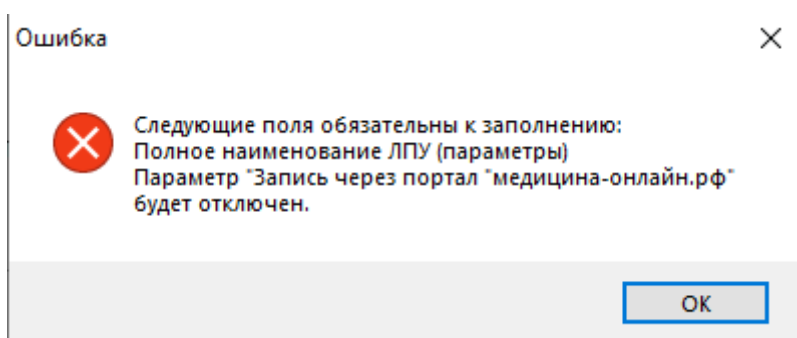

Рисунок 6.

В открывшихся настройках перейти на вкладку «Сервис» (рисунок 7) и заполнить следующие поля:

- Полное наименование;
- Тип ЛПУ;

## - Вид оплаты.

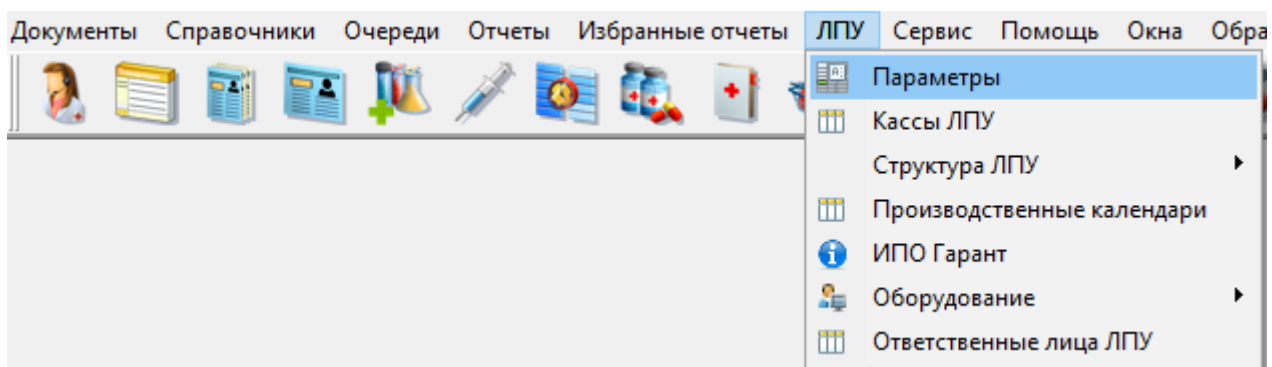
Элемент справочника: ГБУЗ СК «Ипатовская РБ»

Реквизиты ЛПУ Поиск

Наименование: ГБУЗ СК «Ипатовская РБ»

Наименование полное:  
Государственное бюджетное учреждение здравоохранения Ставропольского края «Ипатовская районная больница»

Модуль проверки случаев | Диетпитание | СЭМД/РЭМД | Экспертизы | ЛИС (Лаборатория) | Нетрика | Сбер ТОП-3 | Панацея | ЭЮЗД

Реквизиты | Регистратура | Приемный покой | Листок нетрудоспособности | Нумерация | Свод услуг | Модуль госпитализации | Расчет стоимости

МЭК | Модуль врача | Касса/Платные услуги | Аптека | Родовые сертификаты | **Сервис** | Флюорография | Свидетельства о рождении/смерти

Пользователь ТМК: ... Q X

Сертификат МО (РЭМД): ... X

Безопасность

Блокировать учетные записи пользователей      Количество попыток ввода пароля: 10

Требовать строгий пароль

Медицина-онлайн.рф

Полное наименование ЛПУ: \_\_\_\_\_

Тип ЛПУ: Центральная районная больница      Вид оплаты талона: \_\_\_\_\_

Выгрузить полную информацию по талонам

Рисунок 7.

После заполнения данных обязательно нажать кнопку "Сохранить и закрыть" и "заккрыть" или "Сохранить".



# Настройка медицинского персонала для выгрузки

## Настройка медицинского персонала

Чтобы настроить медицинский персонал, нужно выбрать пункт меню «Справочники» – «Медицинский персонал» – «Медицинский персонал» (рисунок 1).



Рисунок 1.

В открывшемся окне двойным нажатием левой кнопки мыши открыть нужного работника, на которого будет производиться настройка (рисунок 2).

№	Код	Ф.И.О.	Работник (Ф.И.О.)	Должность	Участок	Отделение	Квали
▶	99.10504	Тестовый Тест Тестович	Тестовый Тест Тестович	Врач-терапевт		Терапевтическое отделение	

Рисунок 2.

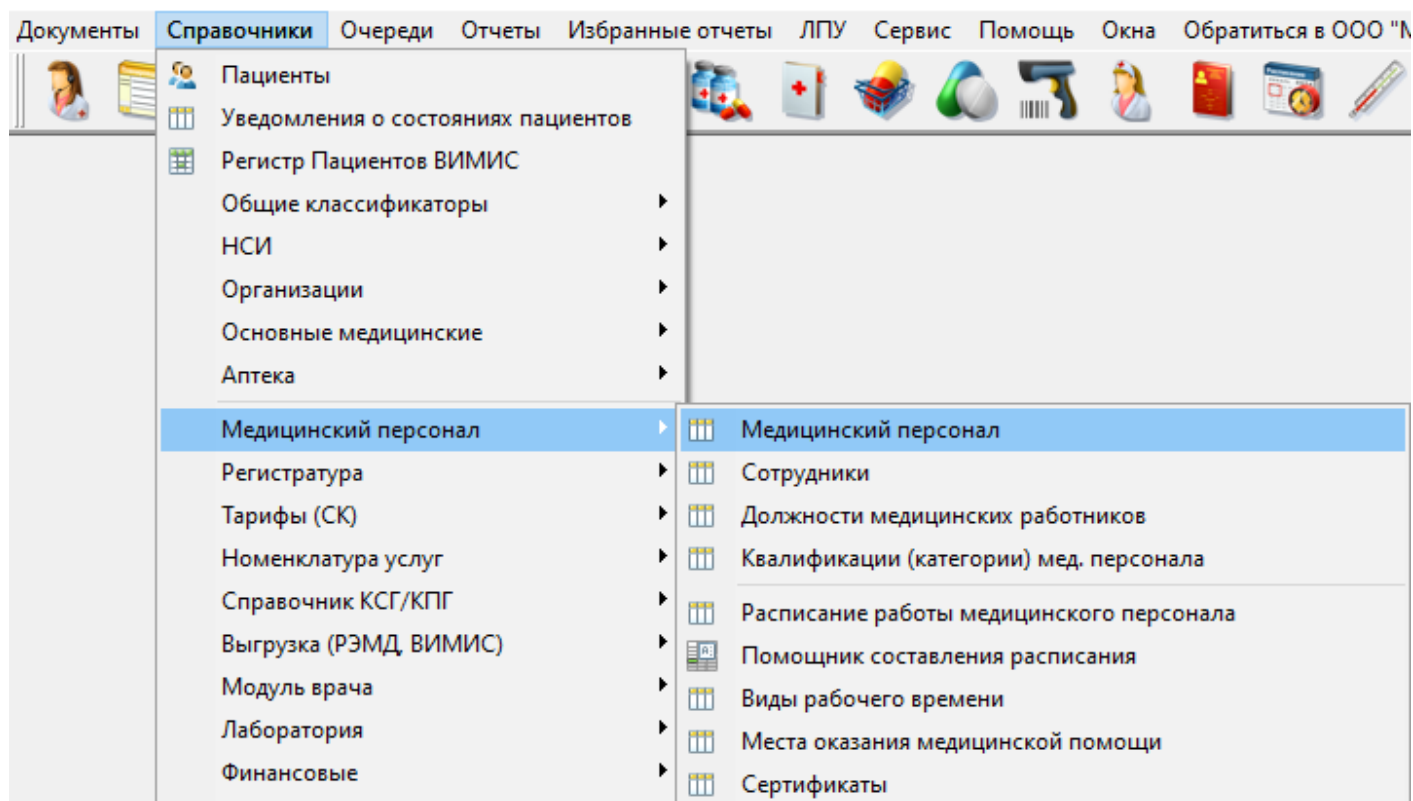
На первой вкладке (рисунок 3) заполняются следующие данные :

- Должность;
- Отделение;
- Специальность.

Элемент справочника: Медицинский работник (штатная единица) (Новый)

Представление: Тестовый Тест Тестович

Краткое представление: Тестовый Т. Т Код: 0

Данные работника | Электронная регистратура | Настройки для интеграции | Услуги | Образование | Смена врем

Работник: Тестовый Тест Тестович  Не является работником

Должность: Врач-терапевт

Отделение: Терапевтическое отделение

Специальность: Терапия

Принят на должность с: Уволен/переведен

Кол-во заним. ставок: 0 Кабинет основной:

Доп. сведения:

Номер для выписки рецептов:

Медицинская сестра врача:

С/Н эл. подп.:

Идентификатор МЧД:

Разрешена выписка листов нетрудоспособности  
 Медицинский работник (врач, осуществляет прием)  
 Может работать в праздничный/выходной день  
 Не проверять наличие участка для данного участкового врача

Председатель ВК  
 Эксперт  
 Основной эксперт  
 Может быть членом ВК

Рисунок 3.

При смене должности у специалиста, нужно очистить расписание на портале.

Для настройки выгрузки непосредственно на портал, нужно перейти на вкладку «Настройки для интеграции» (рисунок 4).

Элемент справочника: Медицинский работник (штатная единица) (Новый)

Представление: Тестовый Тест Тестович

Краткое представление: Тестовый Т. Т Код: 0

Данные работника | Электронная регистратура | **Настройки для интеграции** | Услуги | Образование | Смена врем

Запись через ЕГИС/ЕПГУ  Запись через инфомат  Частный сервис

Запись через "медицина-онлайн.рф"  Грудничковый день: Нет

Запись ведется только по направлению

Принимать пациентов состоящих на ДУ без направления

Принимать пациентов с других участков

Возраст приема: Все Пол приема: Все

Кол-во недель для выгрузки расписания на медицина-онлайн.рф: 0

Максимальное количество талонов для записи: 0

Минимальное время выгрузки расписания врача на портал: 00:00:00

Статус: UID:

Примечание для портала:

Разрешить выгрузки госпитализации для ТФОМС

OID кабинета НСИ Росминздрава:

Модуль "Расписание"

Не показывать в расписании:  Все ячейки времени объединять

Сохранить и закрыть Сохранить Закрыть

Рисунок 4.

Для выгрузки нужно активизировать требующиеся галочки (рисунок 5).

Элемент справочника: Медицинский работник (штатная единица) (Новый)

Представление: Тестовый Тест Тестович

Краткое представление: Тестовый Т. Т Код: 0

Данные работника | Электронная регистратура | **Настройки для интеграции** | Услуги | Образование | Смена врем

Запись через ЕГИС/ЕПГУ  Запись через инфомат  Частный сервис

Запись через "медицина-онлайн.рф"  Грудничковый день: Нет

Запись ведется только по направлению

Рисунок 5.

При проставлении галочек может возникнуть ошибка (рисунок 6), поэтому сначала нужно настроить выгрузку филиала.



Рисунок 6.

Так же важно проставить количество дней для предварительной записи на портале. Для заполнения переходим «ЛПУ» – «Параметры»(рисунок 7).

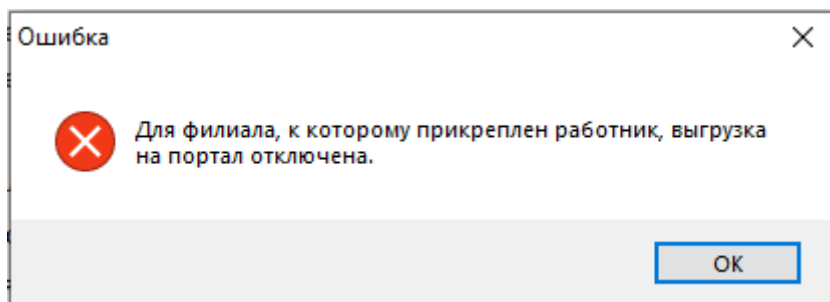

Рисунок 7.

В открывшихся настройках перейти на вкладку «Регистратура» (рисунок 8) и проставить количество дней.

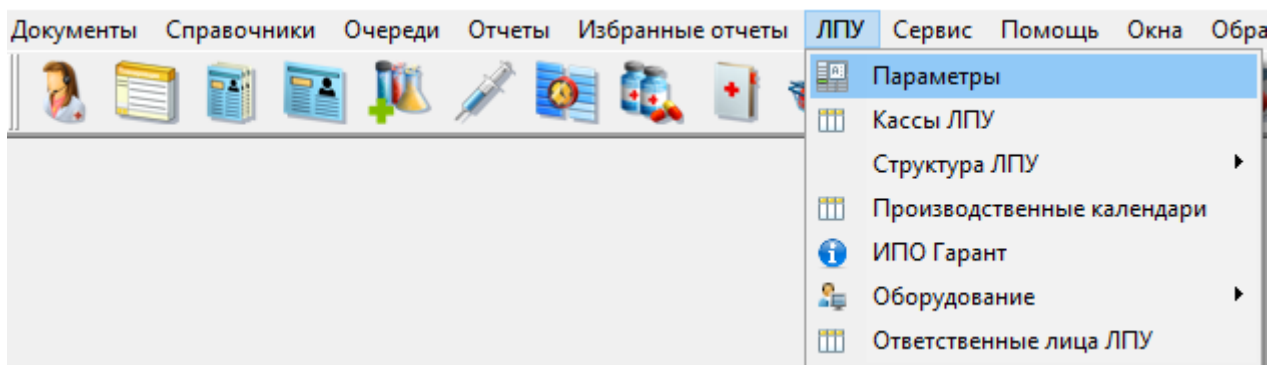
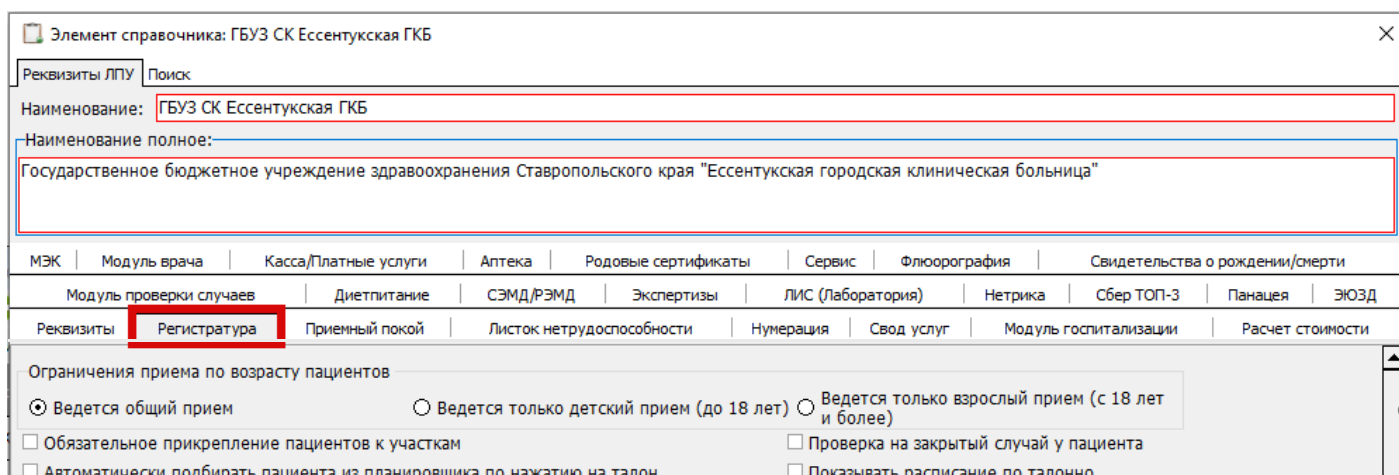

## Рисунок 8.

Для записи на медицину - онлайн, есть следующие настройки (рисунок 9):

**Грудничковый день** - выбор грудничкового дня для портала медицина - онлайн и инфомата.

**Запись ведется только по направлению** - при записи у пациентов будет выходить окошко с просьбой внести данные о направлении.

**Принимать пациентов состоящих на ДУ** - у пациентов будет возможность поставив галочку записаться к врачу без направления.

**Принимать пациентов с других участков** - если врач участковый, то у пациентов с других участков будет возможность записи к нему.

**Возраст приема** - параметр ограничивает запись пациентов по возрасту, доступно несколько значений для выбора «Все, Дети, Взрослые» (без ограничений, от 0 до 18 и 18 и более).

На портале есть возможность проставить настройку "Игнорировать ограничения возраста по профилю", что позволяет отображать врача как у детей так и у взрослых.

**Максимальное количество талонов для записи** - о поле для указания количества талонов для записи через медицина-онлайн.рф и инфомат в день (для терапевтов и педиатров минимальное количество 5 по умолчанию).

**Минимальное время выгрузки расписания врача на портал** - данная настройка позволяет установить время, в которое будет выгружен следующий доступный день, с учетом ограничений по периоду самозаписи.



Рисунок 9.

Так же должно быть создано расписание (рисунок 10).

Документы Справочники Очереди Отчеты Избранные отчеты ЛПУ Сервис Помощь Окна Обратиться в ООО "Медицина-ИТ"

Помощник составления расписания

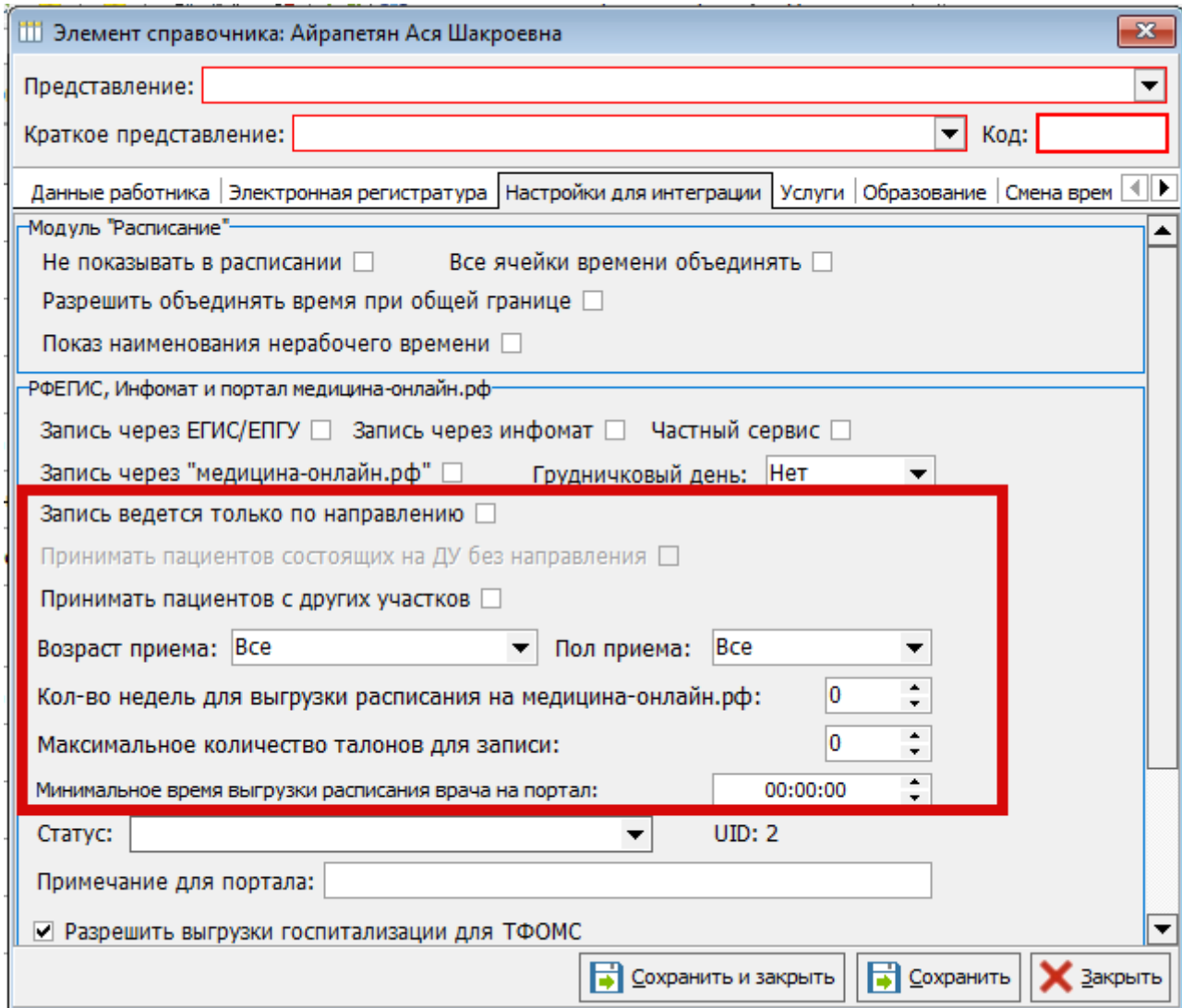
Специальность: ... Должность: ... Суббота Тип рабочего времени: ...

Отделение: ... Месяц: Февраль 2025 ЕГИСЗ/ЕПГУ Воскресенье Вид расписания: Беловик

Врач: Тестовый Тест Тестович Выводить только мед. работнков

Филиал: Эссентукская ГКБ Врачи, по которым требуется расписание Игнорировать производственный календарь

Обновить расписание Очистить ячейку Экспорт в EXCEL Печать расписания Редактировать Генераторы Другие генераторы Черновик

Мед. работник	Должность	Среднее время приема	03.02.25 Понедельник	04.02.25 Вторник	05.02.25 Среда	06.02.25 Четверг	07.02.25 Пятница	10.02.25 Понедельник	11.02.25 Вторник	12.02.25 Среда	13.02.25 Четверг	14.02.25 Пятница
Тестовый Тест Тестович	Врач-терапевт	15		10:00 - 16:00;	10:00 - 16:00;	10:00 - 16:00;	10:00 - 16:00;	10:00 - 16:00;	10:00 - 16:00;	10:00 - 16:00;	10:00 - 16:00;	10:00 - 16:00;

*Рисунок 10.*

Для более подробного объяснения составления расписания, можно ознакомиться в инструкции ["Составление расписания"](#)

# Настройка сервера

## Настройка сервера для выгрузки

Для настройки сервера переходим на вкладку технические работы(рисунок 1).



Рисунок 1.

Чтобы запустить выгрузку расписания (рисунок 2), нужно нажать кнопку "Запустить".

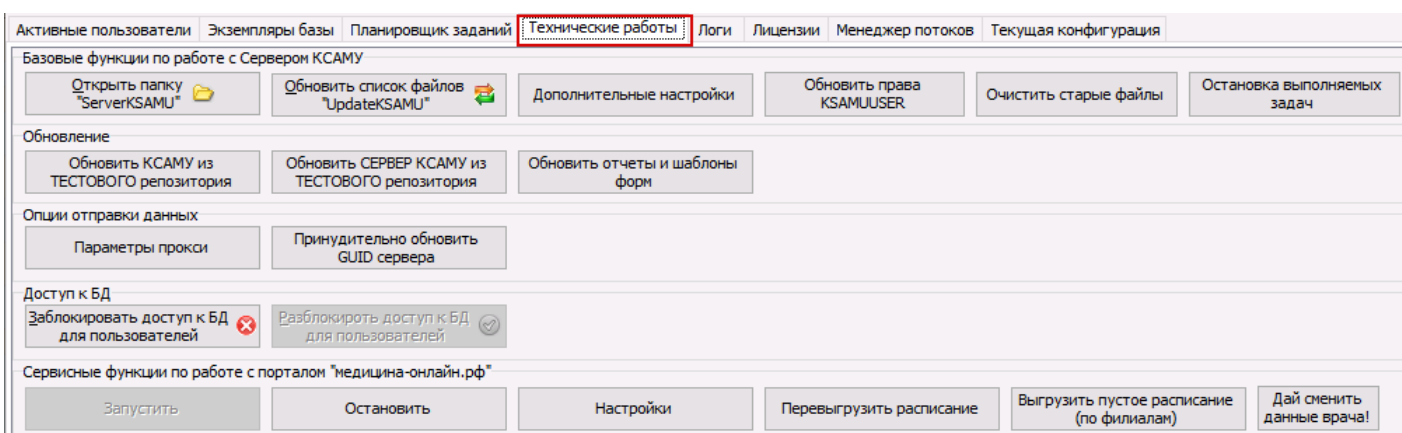

Рисунок 2.

Для остановки выгрузки расписания, нужно нажать кнопку "Остановить" (рисунок 3).

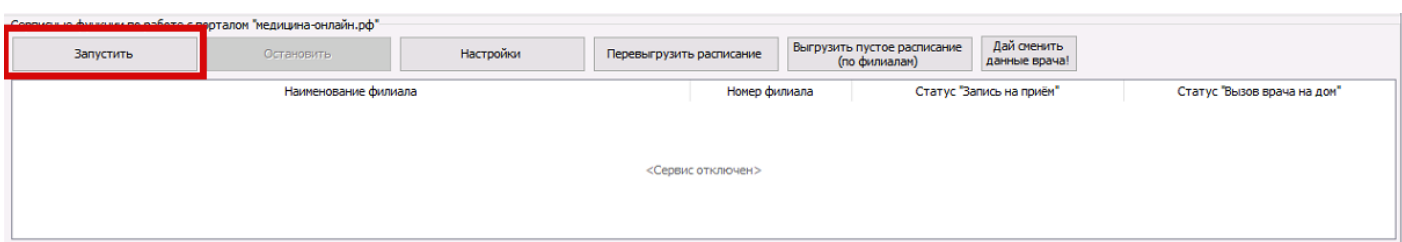

Рисунок 3.

На кнопке "Настройки" (рисунок 4) идет настройка хоста, используемого для выгрузки.

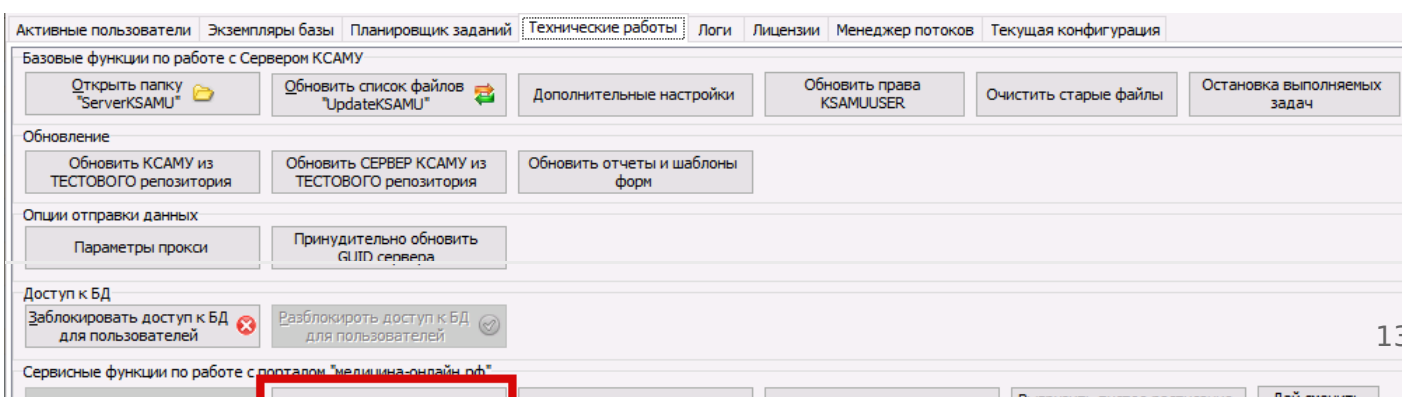

Рисунок 4.

Для выгрузки на портал медицина-онлайн/ЕГИЗ, нужно активировать галочку запуска портала (рисунок 5).

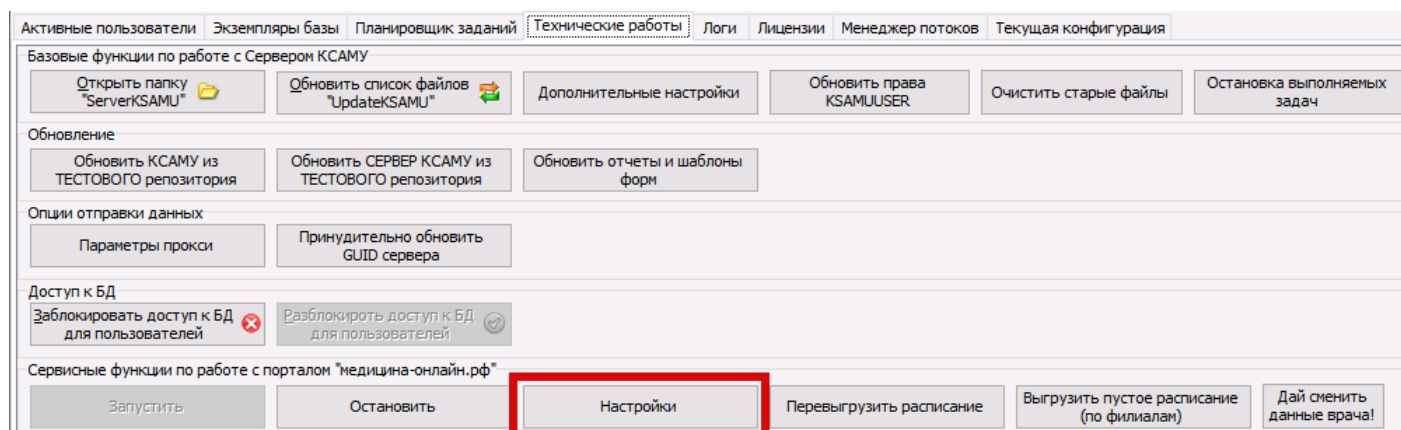

Рисунок 5.

Есть два способа выгрузки. При использовании OpenVPN, должна стоять галочка "Использовать IP" (рисунок 6).

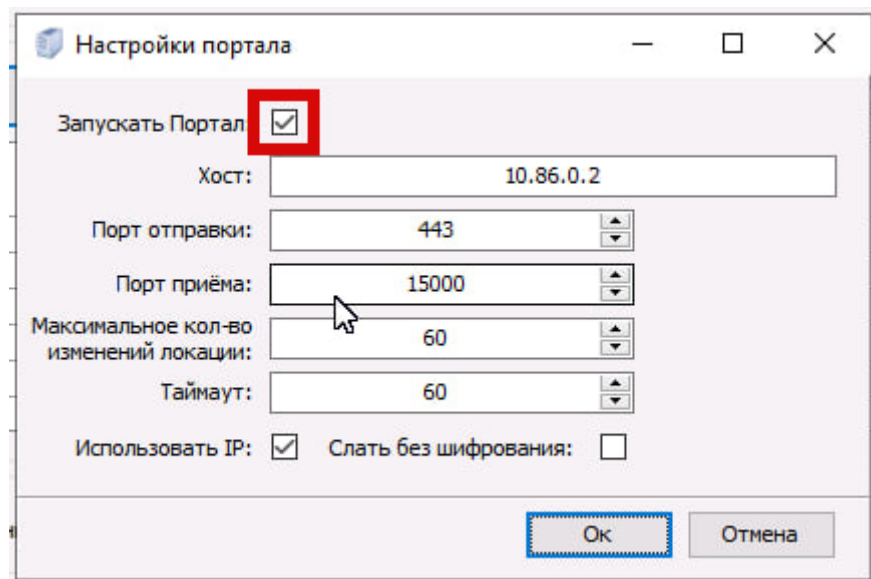

Рисунок 6.

Настройка через OpenVPN, осуществляется нашими техническими специалистами.

При использовании выгрузки через 15000 порт, должна быть прописана ссылка в хост (рисунок 7), так же порт должен быть открыт.

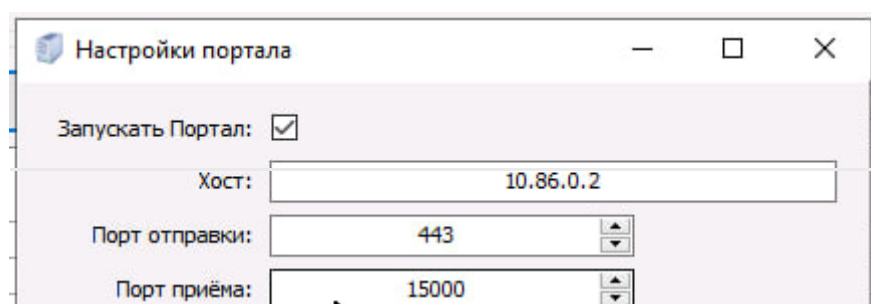

Рисунок 7.

При нажатии кнопки "Перевыгрузить расписание" (рисунок 8) останавливается выгрузка расписания и запускается заново, если до этого в расписания вносились исправления они будут учтены при перевыгрузке.

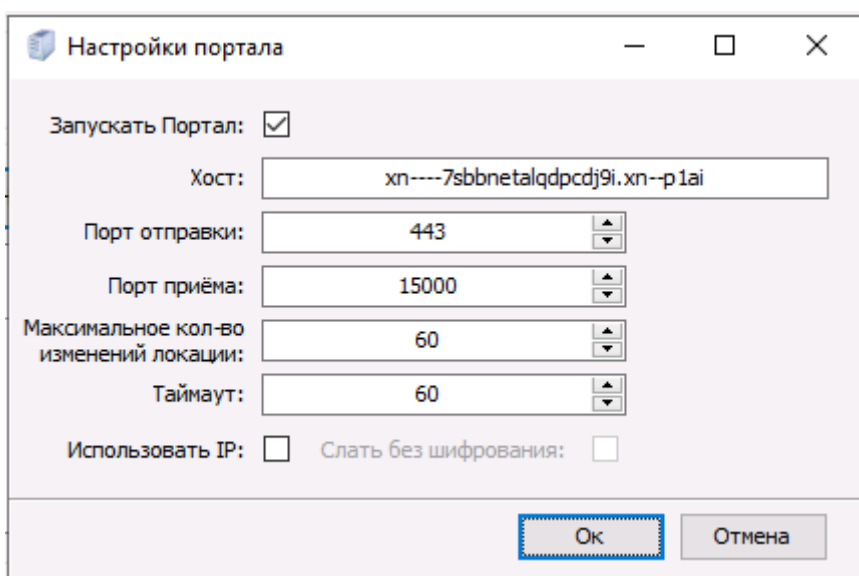

Рисунок 8.

Расписание автоматически перевыгружается каждую секунду.

При успешной выгрузке, в статусе "Запись на прием", будет стоять галочка (рисунок 9).

Наименование филиала	Номер филиала	Статус "Запись на прием"	Статус "Вызов врача на дом"
Зольская врачебная амбулатория ГБУЗ СК "Кировская РБ"	4	<input checked="" type="checkbox"/>	<input checked="" type="checkbox"/>
Комнаякская врачебная амбулатория ГБУЗ СК "Кировская РБ"	5	<input checked="" type="checkbox"/>	<input checked="" type="checkbox"/>
Комсомольская врачебная амбулатория ГБУЗ СК "Кировская РБ"	6	<input checked="" type="checkbox"/>	<input type="checkbox"/>
Старопавловская врачебная амбулатория ГБУЗ СК "Кировская РБ"	7	<input checked="" type="checkbox"/>	<input type="checkbox"/>
Орловская врачебная амбулатория ГБУЗ СК "Кировская РБ"	8	<input checked="" type="checkbox"/>	<input type="checkbox"/>
Горнозаводская врачебная амбулатория	9	<input checked="" type="checkbox"/>	<input checked="" type="checkbox"/>

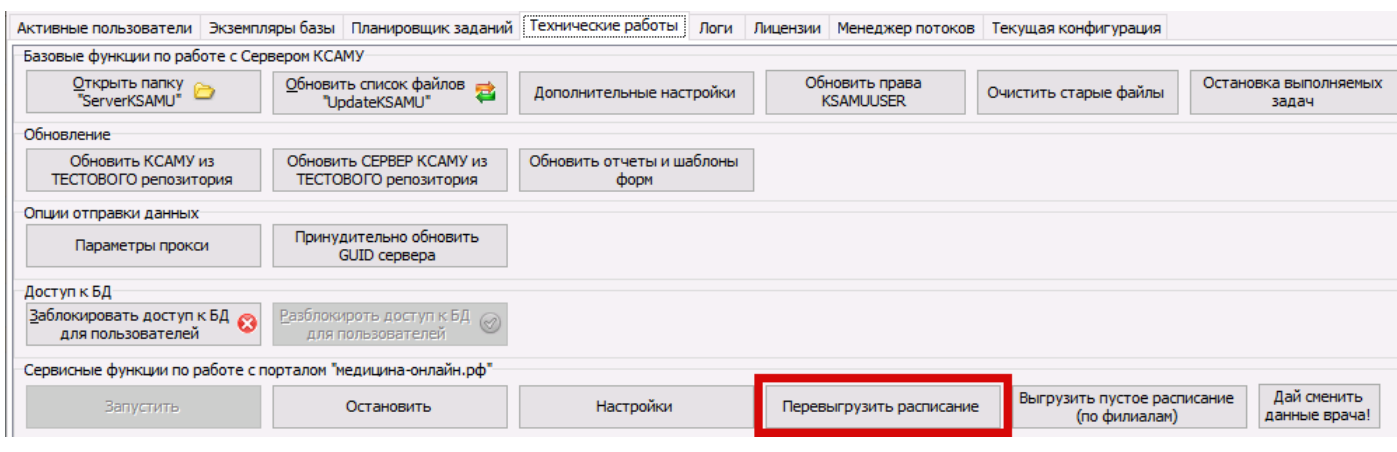
Рисунок 9.

В ячейке статус "Вызов врача на дом" будет отображаться галочкой выгрузка только у тех филиалов, у которых настроен вызов врача (рисунок 10).

Наименование филиала	Номер филиала	Статус "Запись на прием"	Статус "Вызов врача на дом"
Зольская врачебная амбулатория ГБУЗ СК "Кировская РБ"	4	<input checked="" type="checkbox"/>	<input checked="" type="checkbox"/>
Комнаякская врачебная амбулатория ГБУЗ СК "Кировская РБ"	5	<input checked="" type="checkbox"/>	<input checked="" type="checkbox"/>
Комсомольская врачебная амбулатория ГБУЗ СК "Кировская РБ"	6	<input checked="" type="checkbox"/>	<input type="checkbox"/>
Старопавловская врачебная амбулатория ГБУЗ СК "Кировская РБ"	7	<input checked="" type="checkbox"/>	<input type="checkbox"/>
Орловская врачебная амбулатория ГБУЗ СК "Кировская РБ"	8	<input checked="" type="checkbox"/>	<input type="checkbox"/>
Горнозаводская врачебная амбулатория	9	<input checked="" type="checkbox"/>	<input checked="" type="checkbox"/>

Рисунок 10.

При нажатии на кнопку "Дай сменить врача" снимаются все галочки в настройках для выгрузки на порталы медицина-онлайн/ЕГИЗ (рисунок 11).

Наименование филиала	Номер филиала	Статус "Запись на прием"	Статус "Вызов врача на дом"
Зольская врачебная амбулатория ГБУЗ СК "Кировская РБ"	4	<input checked="" type="checkbox"/>	<input type="checkbox"/>
Комнаякская врачебная амбулатория ГБУЗ СК "Кировская РБ"	5	<input checked="" type="checkbox"/>	<input type="checkbox"/>
Комсомольская врачебная амбулатория ГБУЗ СК "Кировская РБ"	6	<input checked="" type="checkbox"/>	<input type="checkbox"/>
Старопавловская врачебная амбулатория ГБУЗ СК "Кировская РБ"	7	<input checked="" type="checkbox"/>	<input type="checkbox"/>
Орловская врачебная амбулатория ГБУЗ СК "Кировская РБ"	8	<input checked="" type="checkbox"/>	<input type="checkbox"/>
Горнозаводская врачебная амбулатория	9	<input checked="" type="checkbox"/>	<input type="checkbox"/>

Рисунок 11.

Так же В приложении СерверКсаму можно добавить задачу и указать за сколько дней до приема удалять резерв.



Рисунок 12.

Если количество дней равно 0- это означает удаление резерва будет в день приема.

Редактор задания

Задача: Удаление резервов

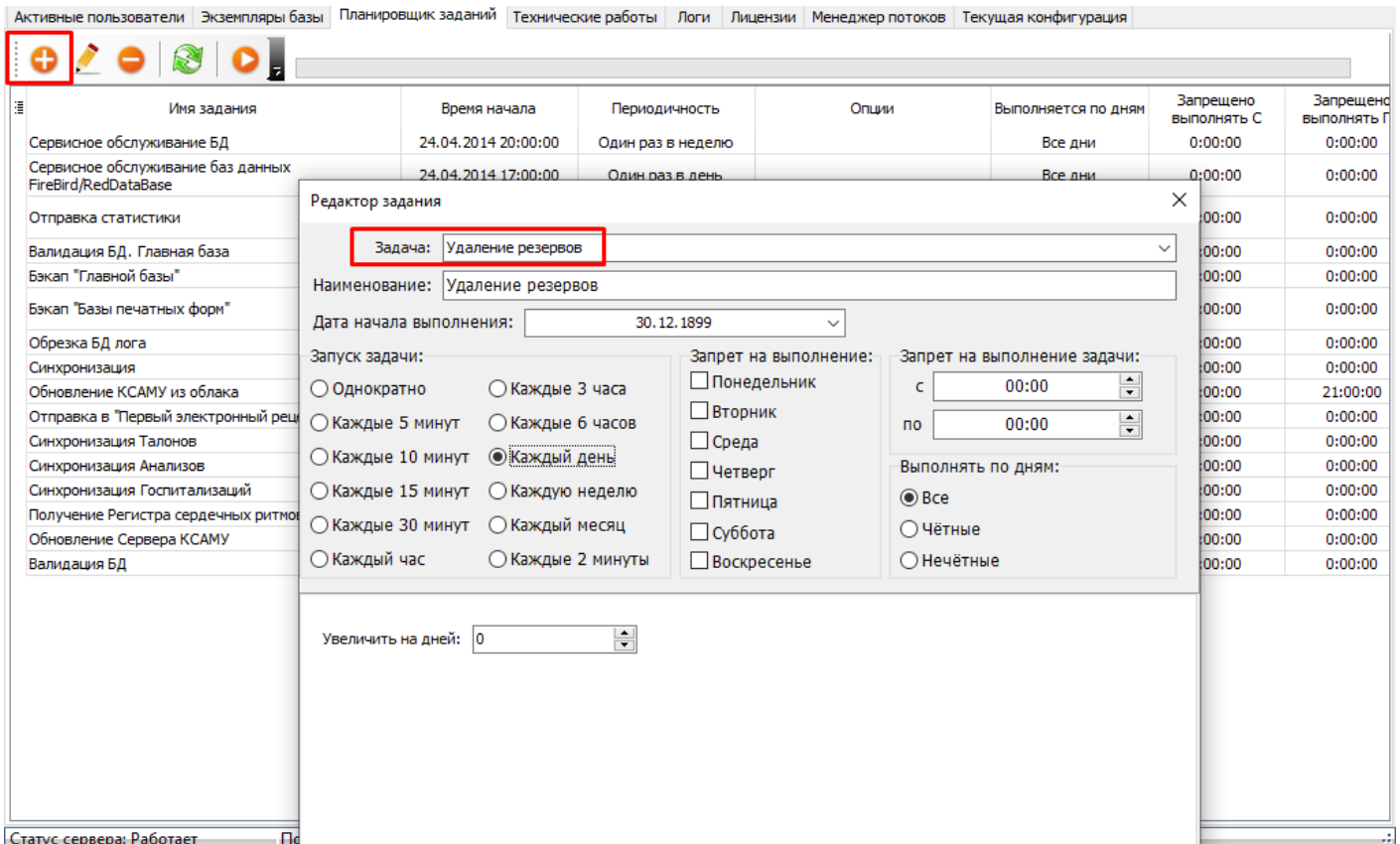
Наименование: Удаление резервов

Дата начала выполнения: 30.12.1899

Запуск задачи:

- Однократно
- Каждые 3 часа
- Каждые 5 минут
- Каждые 6 часов
- Каждые 10 минут
- Каждый день
- Каждые 15 минут
- Каждую неделю
- Каждые 30 минут
- Каждый месяц
- Каждый час
- Каждые 2 минуты

Запрет на выполнение:

- Понедельник
- Вторник
- Среда
- Четверг
- Пятница
- Суббота
- Воскресенье

Запрет на выполнение задачи:

с 00:00

по 00:00

Выполнять по дням:

- Все
- Чётные
- Нечётные

Увеличить на дней: 0

Рисунок 13.

*Если количество дней равно 1 или более- это означает удаление резерва будет происходить за 1 день до приема.*