

Документ не может быть подписан ЭЦП

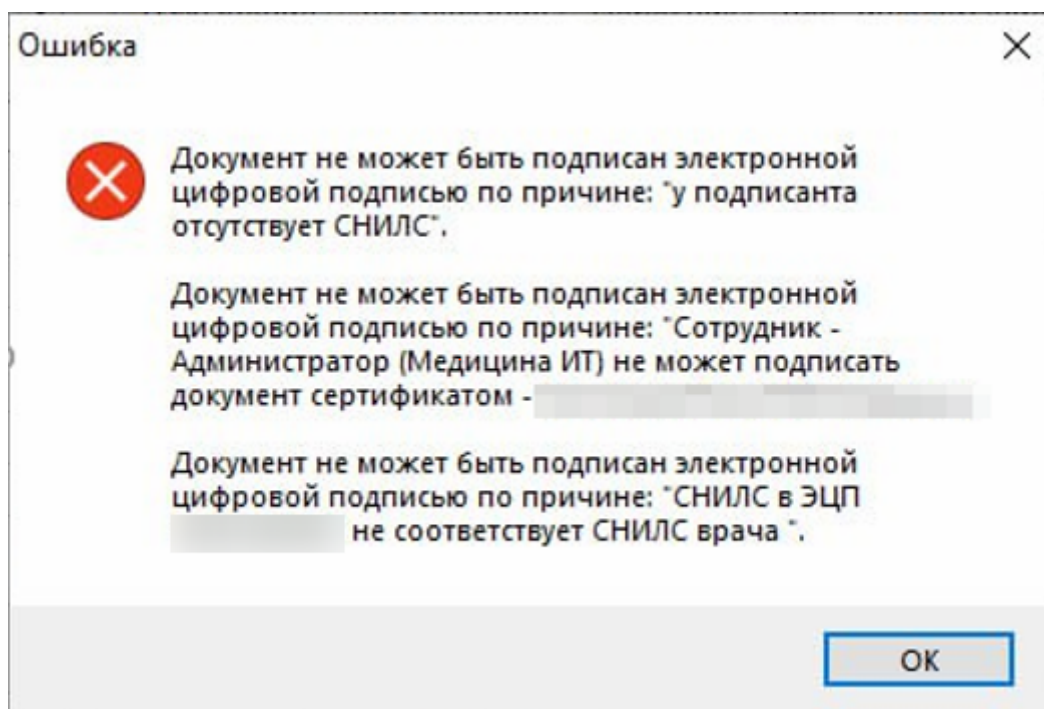

Ошибка может появиться при попытке подписать любой электронный документ ЭЦП. Например в мастере назначений анализов при оформлении направления.

Есть несколько вариантов решений:

1. Подписывать направление без ЭЦП в мастере назначения анализов.

????? ??? ???????, ?????? ??????? ? ?????????? ?????????????? ??????????, ?????? ??????????????,
????????? ?????? ?????????? ?????????? ? ? ?????????? ?????????????? ??????? ?????????.

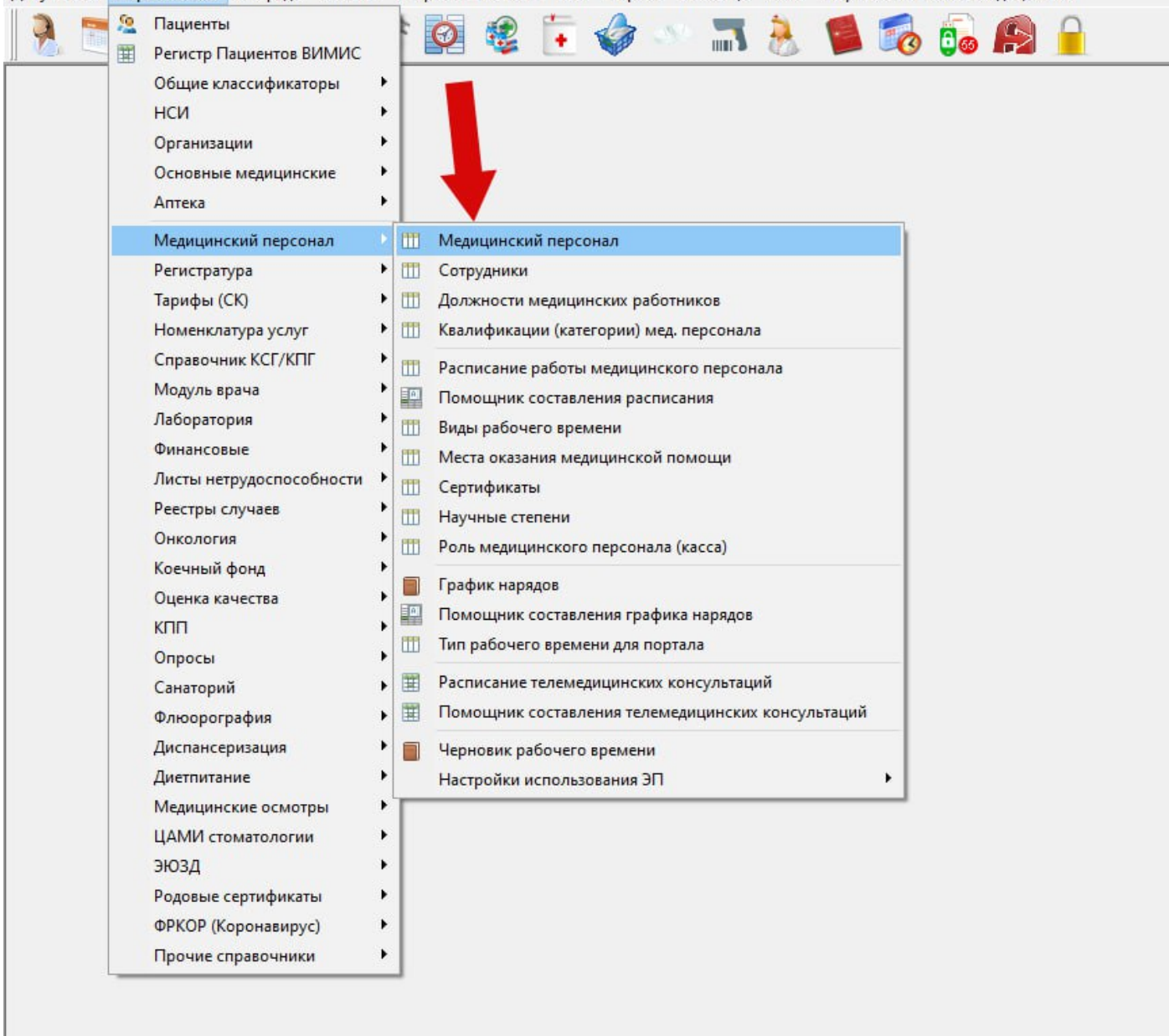

The screenshot shows the 'Справочники' (Reference) menu with a red arrow pointing to the 'Медицинский персонал' (Medical staff) option. The menu is structured as follows:

- Пациенты
 - Регистр Пациентов ВИМИС
 - Общие классификаторы
 - НСИ
 - Организации
 - Основные медицинские
 - Аптека
- Медицинский персонал**
 - Регистратура
 - Тарифы (СК)
 - Номенклатура услуг
 - Справочник КСГ/КПГ
 - Модуль врача
 - Лаборатория
 - Финансовые
 - Листы нетрудоспособности
 - Реестры случаев
 - Онкология
 - Коечный фонд
 - Оценка качества
 - КПП
 - Опросы
 - Санаторий
 - Флюорография
 - Диспансеризация
 - Диетпитание
 - Медицинские осмотры
 - ЦАМИ стоматологии
 - ЭЮЗД
 - Родовые сертификаты
 - ФРКОР (Коронавирус)
 - Прочие справочники

The 'Медицинский персонал' submenu is expanded, showing the following options:

- Медицинский персонал
- Сотрудники
- Должности медицинских работников
- Квалификации (категории) мед. персонала
- Расписание работы медицинского персонала
- Помощник составления расписания
- Виды рабочего времени
- Места оказания медицинской помощи
- Сертификаты
- Научные степени
- Роль медицинского персонала (касса)
- График нарядов
- Помощник составления графика нарядов
- Тип рабочего времени для портала
- Расписание телемедицинских консультаций
- Помощник составления телемедицинских консультаций
- Черновик рабочего времени
- Настройки использования ЭП

Элемент справочника: [redacted]

Представление: [redacted]

Краткое представ: [redacted] Код: 44

Данные работника | Электронная регистратура | Настройки для интеграции | Услуги | Образование

Работник: [redacted] ☒ Не является работником

Должность: [redacted] ... Q X

Отделение: [redacted] ... Q X

Специальность: Эндокринология ... Q X

Принят на должность с: 09.01.2017 Уволен/переведен [redacted]

Кол-во заним. ставок: 0 Кабинет основной: 19 ... Q X

Доп. сведения: [redacted]

Номер для выписки рецептов: [redacted]

Медицинская сестра врача: [redacted] ... Q X

С/Н эл. подп.: [redacted] 1535f3d5

Серийный номер электронной

☐ Разрешена выписка листков нетрудоспособности

☒ Медицинский работник (врач, осуществляет прием)

☒ Может работать в праздничный/выходной день

☐ Не проверять наличие участка для данного участкового врача

☐ Председатель ВК

☐ Эксперт

☐ Основной эксперт

Сохранить и закрыть Сохранить Закрыть

2. ????? ?????????, ????????? ?? ?????? ?????????? ? ????????? ?????????? ? ????. ?????? ??????????
 ?????? ??????????, ?????? ????????? ?? ?????.

Элемент справочника: [...]

Представление: [...]

Краткое представление: [...] Код: 6

Данные работника | Электронная регистратура | Настройки для интеграции | Услуги | Образование

Работник: [...] [Q] [X] ☐ Не является работником

Должность: Врач-бактериолог [Q] [X]

Отделение: Бактериологическая лаборатория [Q] [X]

Специальность: Бактериология [Q] [X]

Принят на должность с: 01.10.2011 Уволен/переведен

Кол-во заним. ставок: 0 Кабинет основной: [Q] [X]

Доп. сведения:

Номер для выписки рецептов:

Медицинская сестра врача: [Q] [X]

С/Н эл. подл.: [Q] [X]

☒ Разрешена выписка листков нетрудоспособности ☐ Председатель ВК
☐ Медицинский работник (врач, осуществляет прием) ☐ Эксперт
☐ Может работать в праздничный/выходной день ☐ Основной эксперт
☐ Не проверять наличие участка для данного участкового врача

[Сохранить и закрыть] [Сохранить] [X] Закрыть

Откроется окно, где будут видны данные о работнике. Если замечена ошибка, то её необходимо исправить. (В данном случае желательно перепроверить СНИЛС, так как о нем говорится в ошибке).

Элемент справочника: [redacted]

Ф.И.О.: [redacted]

[redacted] [redacted] [redacted]

Основная информация | Образование, документы об образовании | Награды | Сертификаты | Документы

Пол: Жен. ▼ Дата рождения: 09.09.1953 ▼ Эл. почта: [redacted]

Телефон: рабочий: [redacted] сотовый: [redacted] дом.: [redacted]

СНИЛС: [redacted] 6 ИНН: [redacted] 7 Таб. №: [redacted]

Отношение к военной службе: [redacted] ... Q X

Научная степень: Отсутствует ▼

Поле СНИЛС является обязательным для заполнения в системе ОМС!

Ф.И. на английском языке: [redacted] Транслит

Док. удост. личность: [redacted] ... X

Сохранить и закрыть Сохранить Закрыть

3. Установить правильную ЭЦП, которая будет соответствовать данным пользователя-подписанта.

Элемент справочника

Представление: [выпадающий список]

Краткое представление: [текстовое поле] Код: [текстовое поле]

Данные работника | Электронная регистрация | Настройки для интеграции | Услуги | Образование

Работник: [выпадающий список] [поиск] [X] ☐ Не является работником

Должность: [выпадающий список: Оператор ЭВМ] [поиск] [X]

Отделение: [выпадающий список: Приемное отделение] [поиск] [X]

Специальность: [выпадающий список] [поиск] [X]

Принят на должность с: [выпадающий список] Уволен/переведен: [выпадающий список]

Кол-во заним. ставок: [выпадающий список: 0] Кабинет основной: [выпадающий список] [поиск] [X]

Доп. сведения: [текстовое поле]

Номер для выписки рецептов: [текстовое поле]

Медицинская сестра врача: [выпадающий список] [поиск] [X]

С/Н эл. подп.: [выпадающий список] [поиск] [X] [иконка]

☒ Разрешена выписка листков нетрудоспособности
☐ Медицинский работник (врач, осуществляет прием)
☐ Может работать в праздничный/выходной день
☐ Не проверять наличие участка для данного участкового врача

☐ Председатель ВК
☐ Эксперт
☐ Основной эксперт

Revision #1

Created 16 January 2024 11:38:11 by Коломейцев Антон

Updated 11 July 2024 14:41:39 by Коломейцев Антон

1 6