

# Автоматическое заполнение ИФА - планшета направлениями

Автоматическое заполнения ИФА-планшета заявками/направлениями возможно, если у направлений нет выполненных результатов и в "Журнал взятия биоматериала" проставлен "№ заявки" Рис. 1.



Рис 1

В ИФА-планшете нужно выбрать "Анализ" (1), далее "Заполнить (2) → Заполнить протокол на основании журнала взятия (3)" Рис 2

Документ: ИФА-планшеты (Новый)

История | Подпись: Отсутствует | Автор: Администратор | **Заполнить**

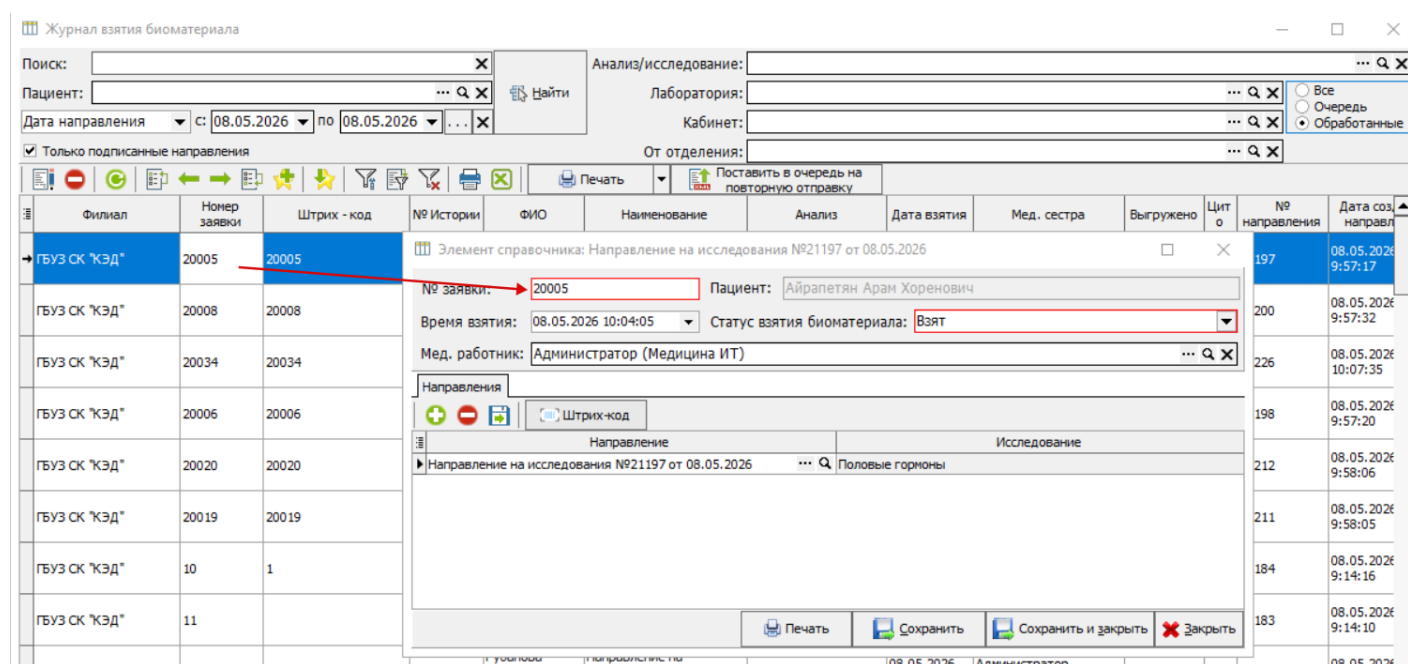
Номер:  от 08.05.2026 11:37:27 Анализ: Поло **Заполнить протокол на основании журнала взятия**

ИФА-методика:   Ридер:

Статус:  Результат:  Дата измерения: . . : :  Номер протокола: 1

Имя теста:  Фильтр измерения: 0  Дополнительный фильтр измерения: 0

Тип планшки:

Рабочее место | Значения | OD | Средние | Информация | График | Результат по формулам | **Протокол**

Отбирать по номеру: Заявки  Отозвать результаты

Строка/Позиция	1	2	3	4	5	6	7	8	9	10	11	12
A												
B												
C												
D												
E												
F												
G												
H												

**Укажите параметры**

Исследование	Использовать?
Кортизол	<input type="checkbox"/>
Тестостерон	<input type="checkbox"/>
Эстрадиол	<input type="checkbox"/>
Прогестерон	<input type="checkbox"/>
Пролактин	<input type="checkbox"/>
ЛГ	<input type="checkbox"/>
ФСГ	<input type="checkbox"/>

За период с 07.05.2026 по 08.05.2026

Отбор номеров заявок с Не установлено по Не установлено

Стартовая лунка: A2

Дублировать номера

Маска отбора номеров:

<Нет данных для отображения>

Рис 3

1 - Выбор исследований анализа. Если выбраны исследования, то планшет заполнится заявками/направлениями у которых нет результата и для которых назначено данное исследование. Если не выбрать ни одного исследования, то планшет заполнится всеми заявками/направлениями у которых нет результата для анализа.

2 - Выбор периода за который нужно отбирать заявки.

3 - Выбор диапазона поиска по номерам заявок . При значении "Не установлено", поиск будет по всем номерам заявок.

4 - Выбор лунки с какой нужно начинать заполнять журнал.

5 - При установке галочки, каждая заявка будет дублироваться в планшете.

6 - Поле маски регулярного выражения по которой отбираются номера заявок. Маска установленная по умолчанию ищет заявки, номера которых соответствуют числовому значению от 1 до 5-ти знаков.

После заполнения формы, нажимаем выбрать и планшет заполнится заявками исходя из выставленных значений. Рис 4.



Рис 4

Если по выбранным фильтрам не найдено заявок, то выйдет уведомление. Рис 5.

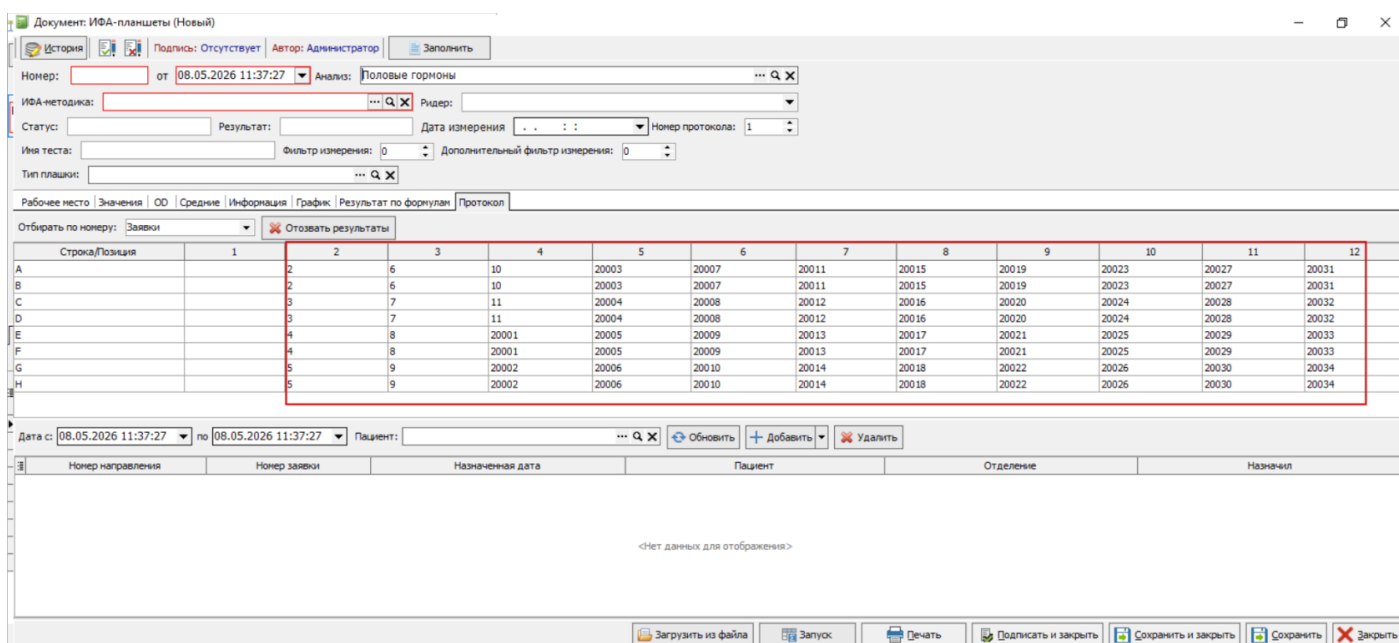

Рис 5

После заполнения планшета, данные в нём будут соответствовать отчёту ААХ.0046

---

Revision #5

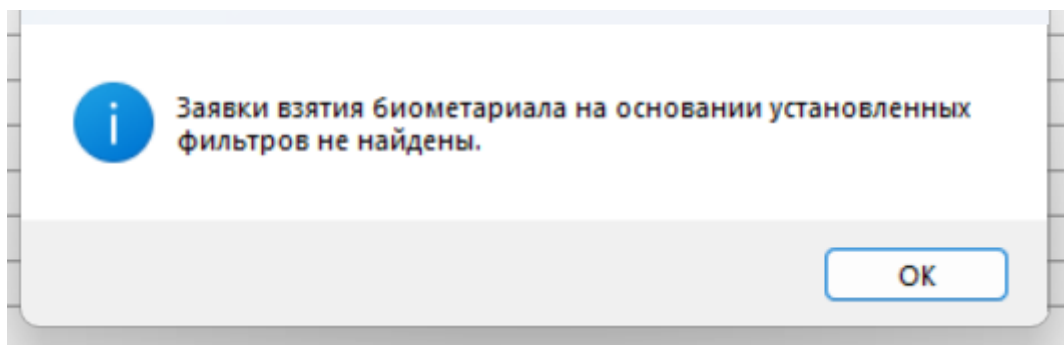
Created 8 May 2026 06:32:28 by Абакумов Данила

Updated 12 May 2026 06:49:30 by Коломейцев Антон

1 4