Подписание Аптечных документов ЭЦП

- Подписание документов поступления
- Подписание документов перемещения
- Подписание документов списания
- Подписание документов инвентаризации

Подписание документов поступления

Подписание ранее созданных документов поступления можно осуществить несколькими способами.

1. Без открытия документов.

В журнале "Поступление товаров" в столбце "Подписан ЭЦП" отображаются статусы подписания документа "Не подписан", "Частично подписан" и "Подписан". (рисунок 1)

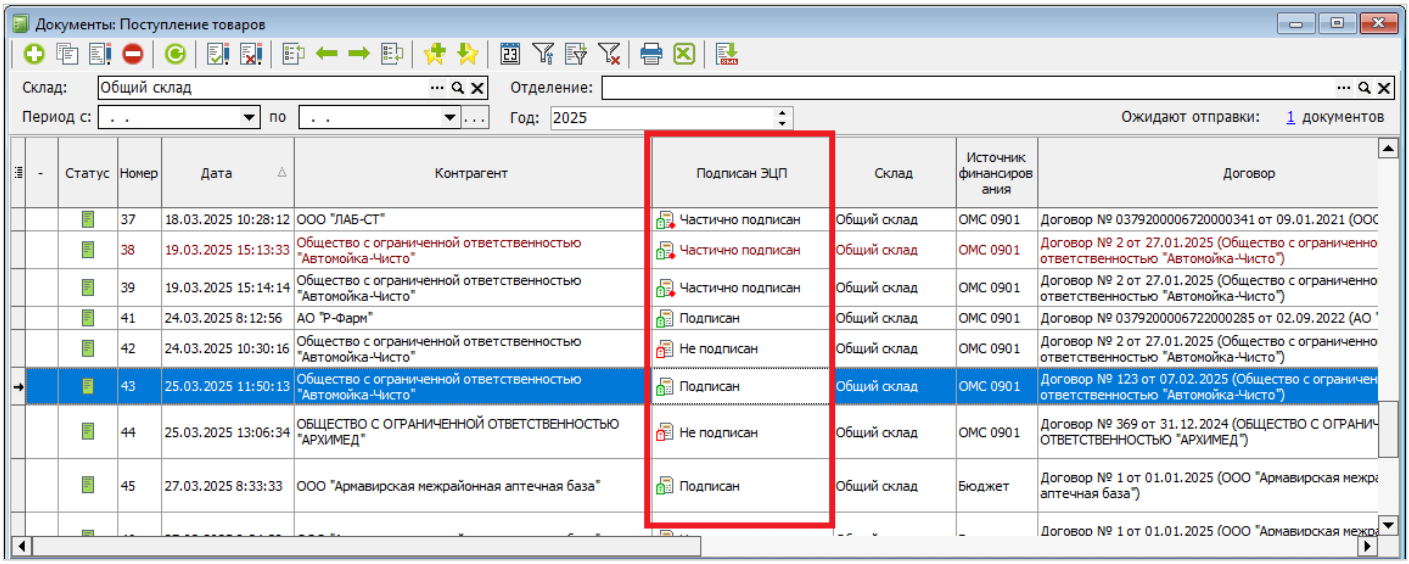

Рисунок 1.

Документы, которые требуют подписание пользователем подсвечены красным цветом. (рисунок 2)

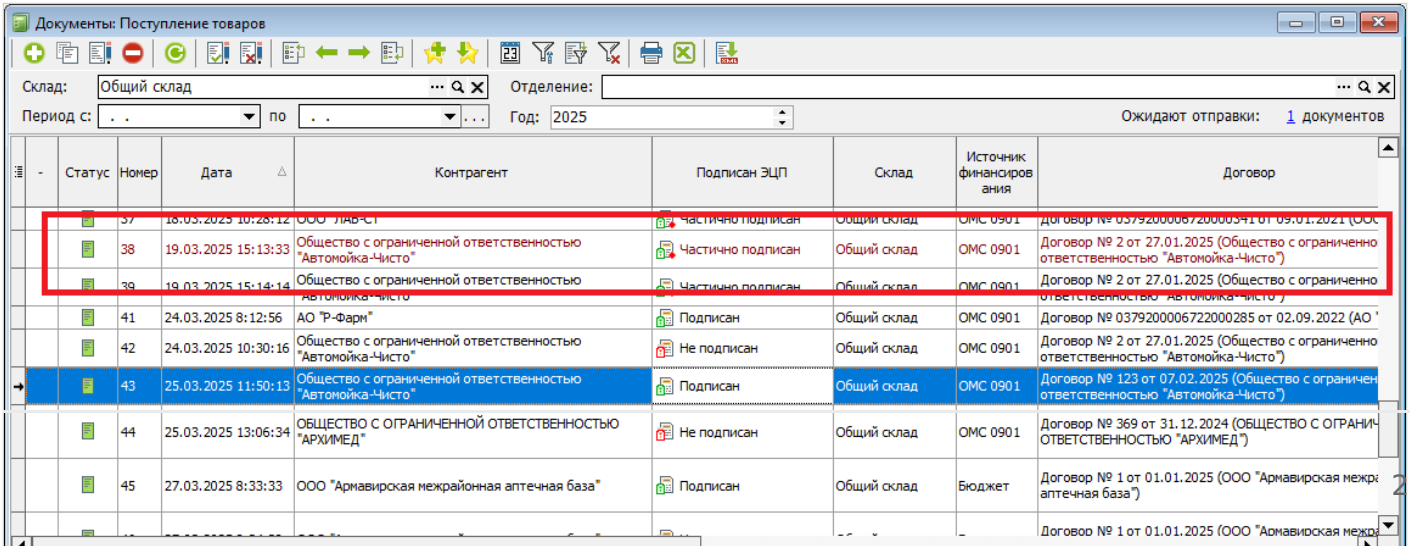

Рисунок 2.

При нажатии ПКМ на интересующем документе можно как подписать документ, так и посмотреть подписантов не открывая документ, выбрав нужный пункт контекстного меню. (рисунок 3)

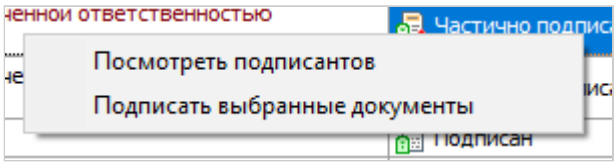

Рисунок 3.

Для группового подписания документов необходимо зажать клавишу "Ctrl" на клавиатуре и нажимая ЛКМ на требующих подписи документах выделить их. После выделения нажать ПКМ и выбрать пункт контекстного меню "Подписать выбранные документы". (рисунок 4)

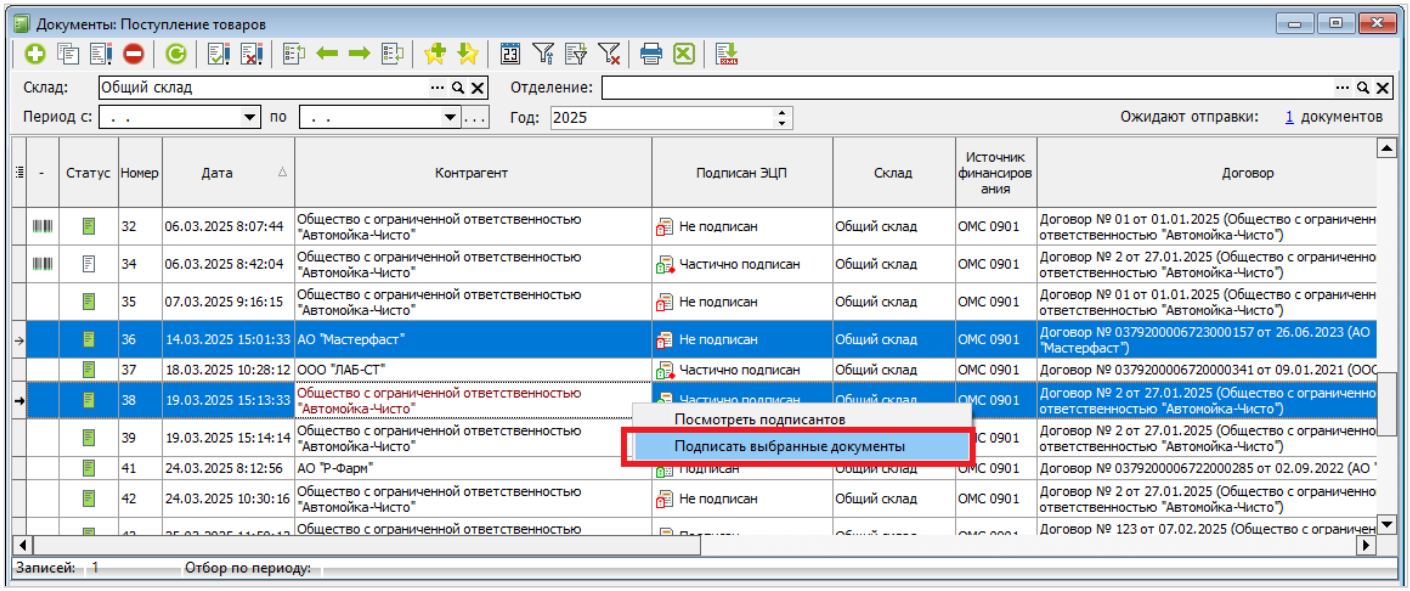

Рисунок 4.

2. С открытием документов.

Для подписания необходимо открыть документ поступления и перейти во вкладку "Подписи". (рисунок 5)

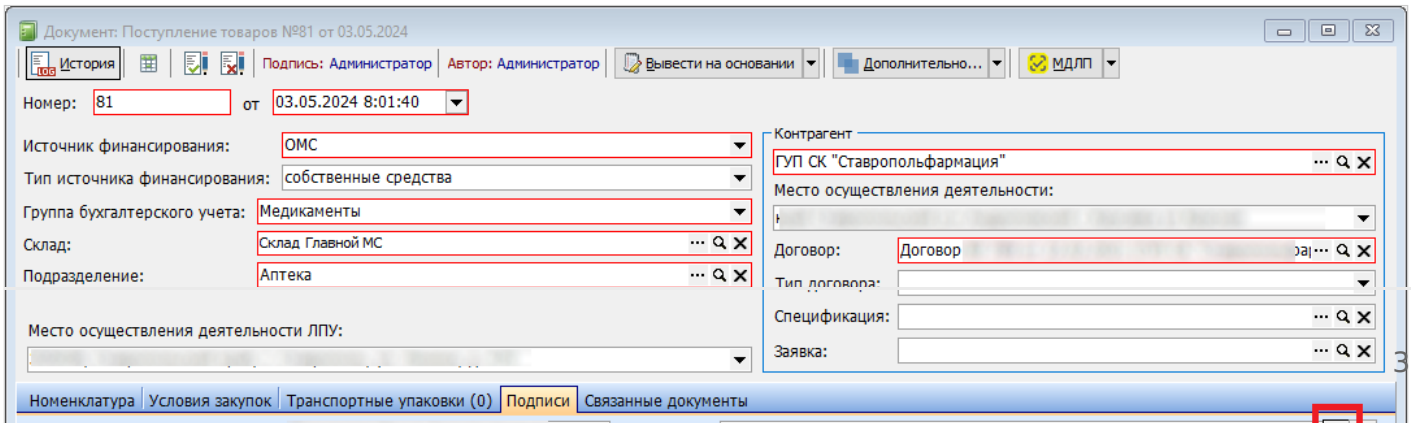

Рисунок 5.

Поля: товары принял, председатель комиссии, члены комиссии и ответственный исполнитель - заполняются вручную в каждом новом документе! Поле - руководитель организации заполняется автоматически из настроек ЛПУ.

Для подписания документа ЭЦП необходимо нажать зеленую галочку в конце строки (рисунок 5), фамилия подписывающего и фамилия указанная в ЭЦП и фамилия пользователя - под которым произведена авторизации в программе должны совпадать! В ином случае зеленая галочка будет не активна! Далее нажать "Подписать и закрыть".

Для снятия ранее поставленной подписи нужно нажать кнопку. (рисунок 6)

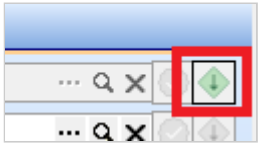

Рисунок 6.

Подписание документов перемещения

Подписание ранее созданных документов перемещения можно осуществить несколькими способами.

1. Без открытия документов.

В журнале "Перемещение товаров" в столбце "Подписан ЭЦП" отображаются статусы подписания документа "Не подписан", "Частично подписан" и "Подписан". (рисунок 1)

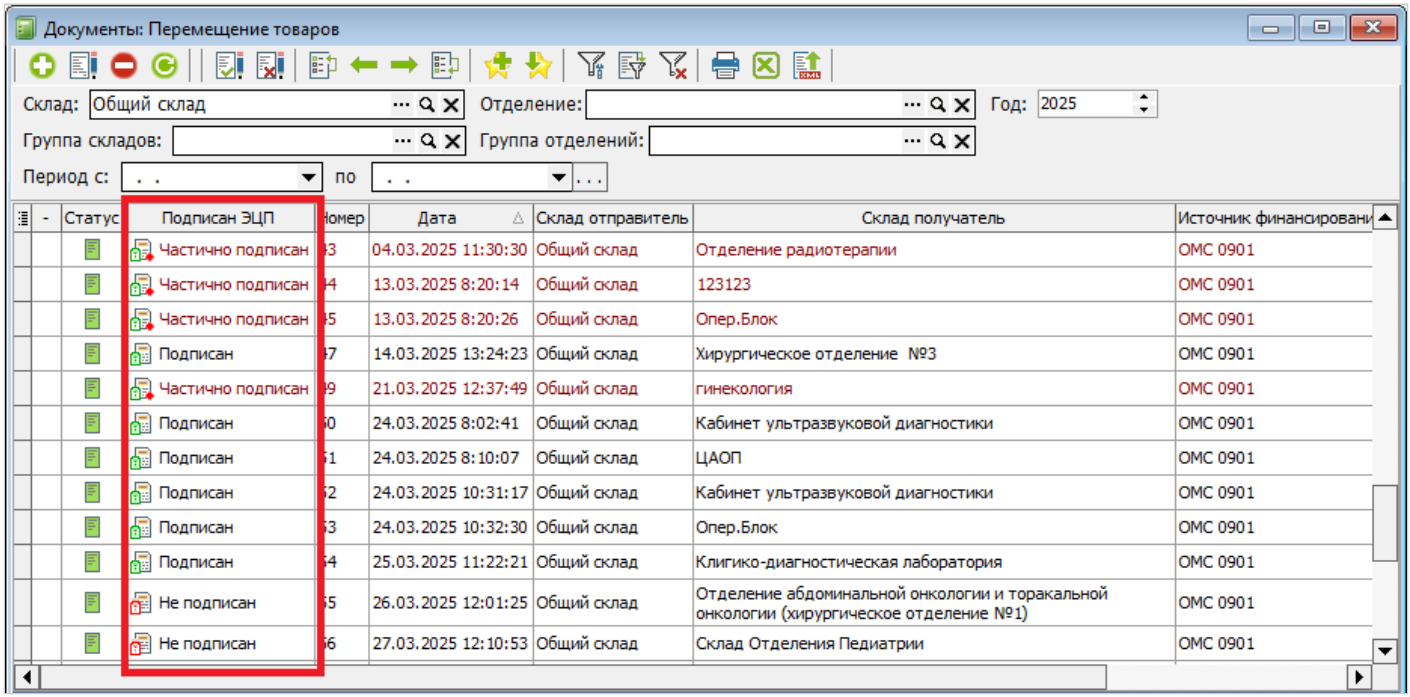

Рисунок 1.

Документы, которые требуют подписание пользователем подсвечены красным цветом. (рисунок 2)

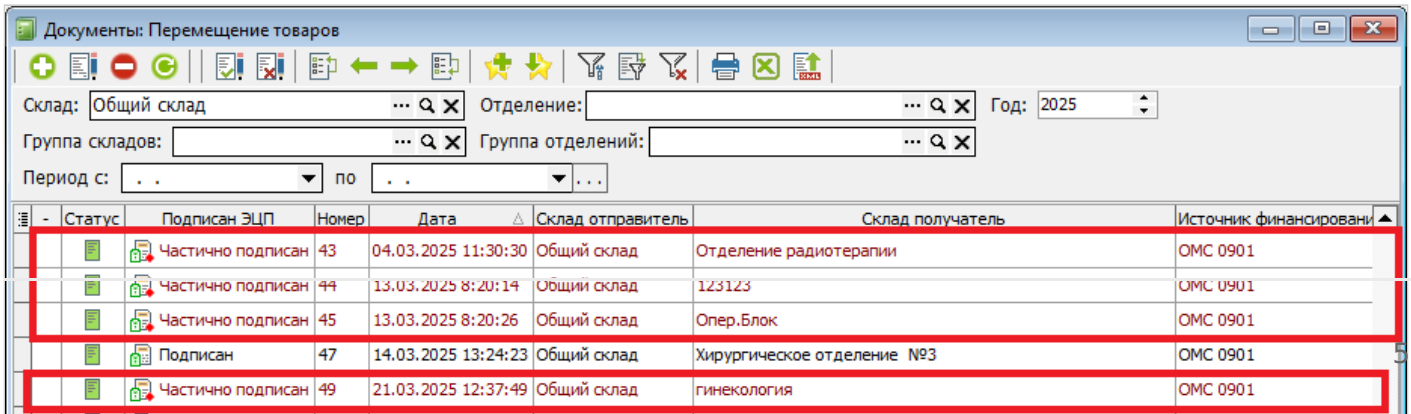

Рисунок 3.

При нажатии ПКМ на интересующем документе можно как подписать документ, так и посмотреть подписантов не открывая документ, выбрав нужный пункт контекстного меню. (рисунок 3)

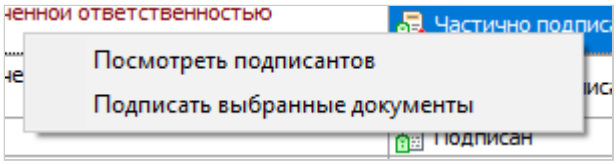

Рисунок 3.

Для группового подписания документов необходимо зажать клавишу "Ctrl" на клавиатуре и нажимая ЛКМ на требующих подписи документах выделить их. После выделения нажать ПКМ и выбрать пункт контекстного меню "Подписать выбранные документы". (рисунок 4)

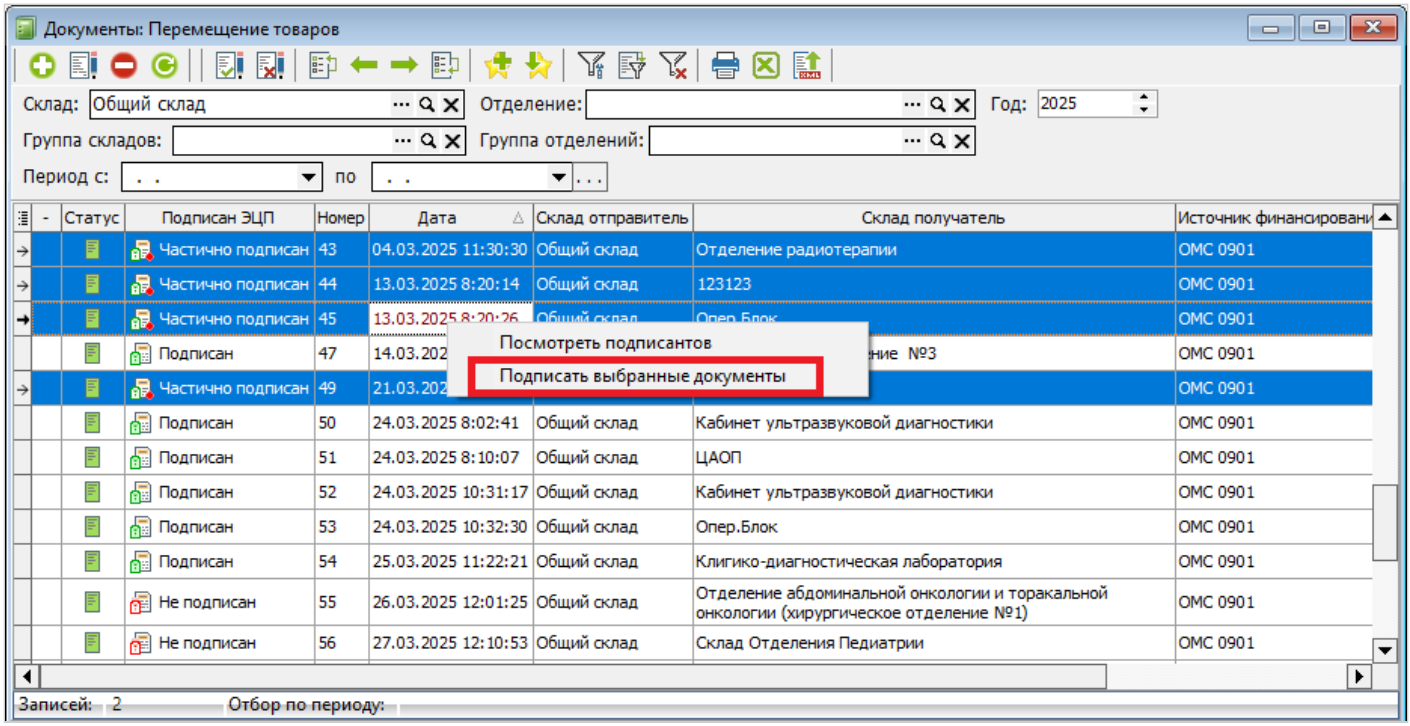

Рисунок 4.

2. С открытием документов.

Для подписания документа перемещения товаров при помощи ЭЦП необходимо открыть документ перемещения товаров. В случае создания документа перемещения товаров на основании "Требования отделения" необходимые поля во вкладке "Подписи" заполнятся автоматически, в случае создания документа вручную, поля будут заполнены, после указания склада получателя!

Перейти во вкладку "Подписи" (рисунок 5).

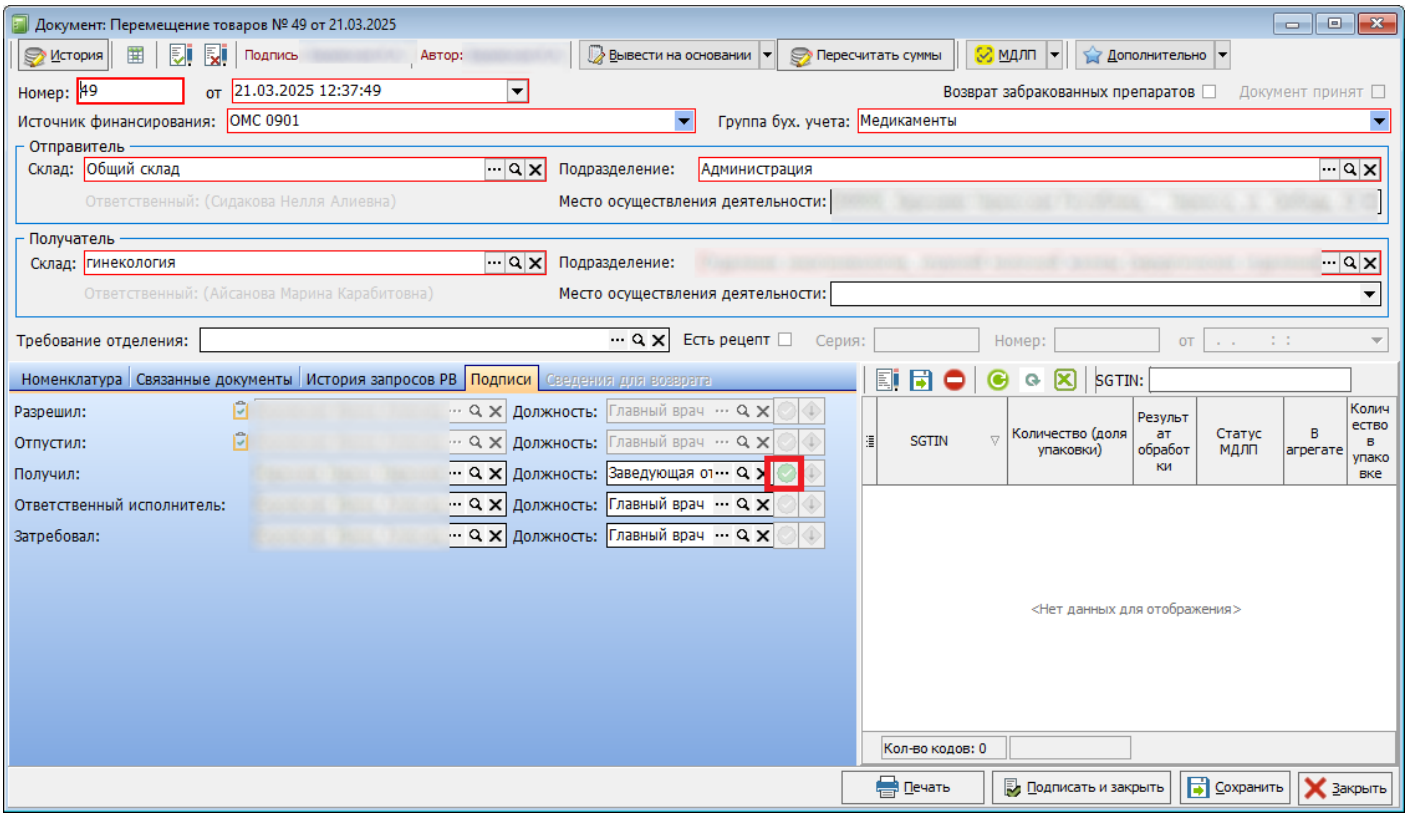

Рисунок 5.

Возможно так и из настроек "Склада"

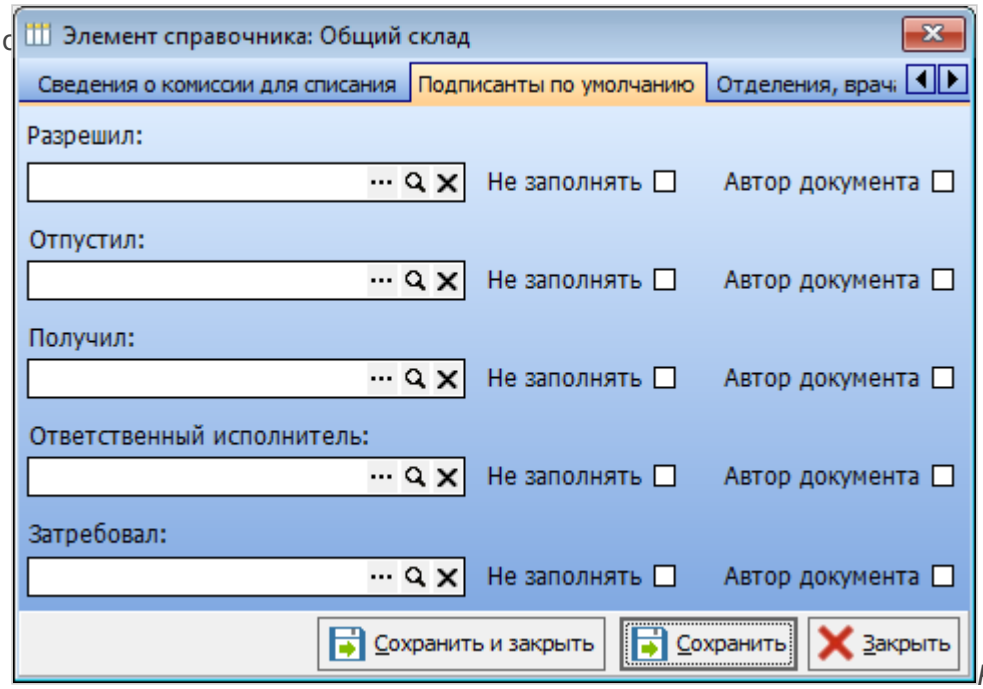

Рисунок 6.

Поля:

Разрешил - в случае, если данное поле не заполнено в настройках склада во вкладке "Подписанты по умолчанию" (рисунок 6), то заполняется ГВ из настроек ЛПУ, в случае заполнения в настройках ЛПУ поля "Разрешил (по умолчанию)" - данные будут подтянуты из этого поля. Если во вкладке "Подписанты по умолчанию" стоит галочка "не заполнять" поле останется пустым и будет доступно для ручного ввода в документе.

Отпустил - в случае, если данное поле не заполнено в настройках склада во вкладке "Подписанты по умолчанию" (рисунок 6), то заполняется из поля "Ответственный" в настройках склада отправителя, если необходимо разово поменять значение поля - менять необходимо в документе перемещения, в случае постоянной замены, необходимо провести инвентаризацию с типом "передача ТМЦ". Если во вкладке "Подписанты по умолчанию" стоит галочка "не заполнять" поле останется пустым и будет доступно для ручного ввода в документе.

Получил - в случае, если данное поле не заполнено в настройках склада во вкладке "Подписанты по умолчанию" (рисунок 6), то заполняется из поля "Ответственный" в настройках склада получателя, если необходимо поменять ответственного за отпуск товаров разово - менять необходимо в документе перемещения, в случае замены МОЛ, необходимо провести инвентаризацию с типом "передача ТМЦ". Если во вкладке "Подписанты по умолчанию" стоит галочка "не заполнять" поле останется пустым и будет доступно для ручного ввода в документе.

Ответственный исполнитель - в случае, если данное поле не заполнено в настройках склада во вкладке "Подписанты по умолчанию" (рисунок 6), то заполняется из поля "Исполнитель для "Отметки бухгалтерии" (ответственный исполнитель)" в настройках ЛПУ. Если во вкладке "Подписанты по умолчанию" стоит галочка "не заполнять" поле останется пустым и будет доступно для ручного ввода в документе.

Затребовал - в случае, если данное поле не заполнено в настройках склада во вкладке "Подписанты по умолчанию" (рисунок 6), то заполняется из поля "Руководитель подразделения" в настройках ЛПУ. Если во вкладке "Подписанты по умолчанию" стоит галочка "не заполнять" поле останется пустым и будет доступно для ручного ввода в документе.

Для подписания документа ЭЦП необходимо нажать зеленую галочку в конце строки (рисунок 5), фамилия подписывающего и фамилия указанная в ЭЦП и фамилия пользователя, под которым произведена авторизации в программе должны совпадать! В ином случае зеленая галочка будет не активна!

Подписанные всеми участниками документы перемещения помечаются в журнале документов галочкой в столбце "Подписан ЭЦП".

Для снятия ранее поставленной подписи нужно нажать кнопку (рисунок 7).

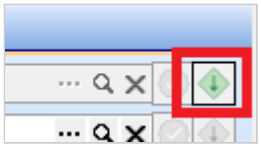

Рисунок 7.

Подписание документов списания

Подписание ранее созданных документов списания можно осуществить несколькими способами.

1. Без открытия документов.

В журнале "Списание товаров в отделении на пациента" в столбце "Подписан ЭЦП" отображается признак подписания документа "Галочка". (рисунок 4)

Документы, которые требуют подписание пользователем подсвечены красным цветом. (рисунок 1)

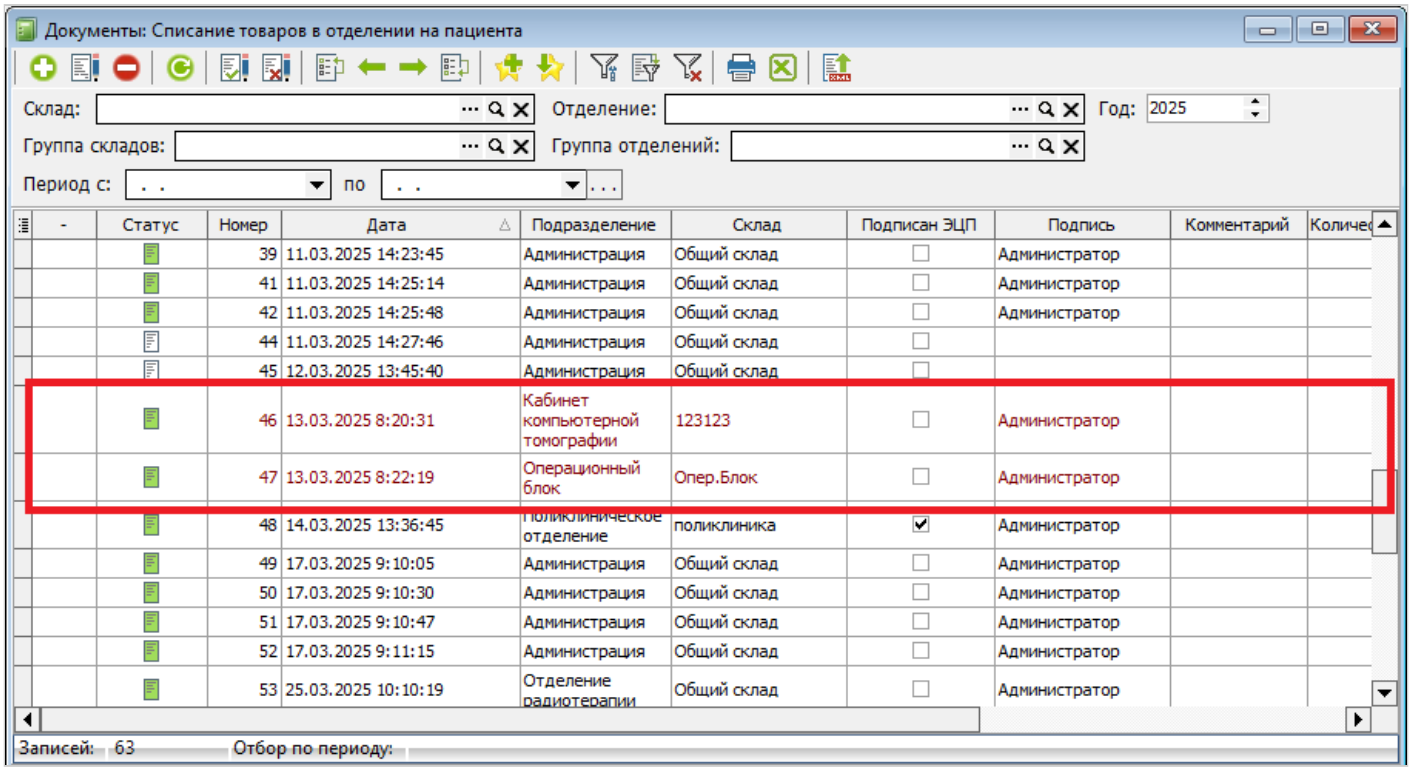

Рисунок 1.

При нажатии ПКМ на интересующем документе можно подписать документ не открывая документ, выбрав пункт контекстного меню. (рисунок 2)

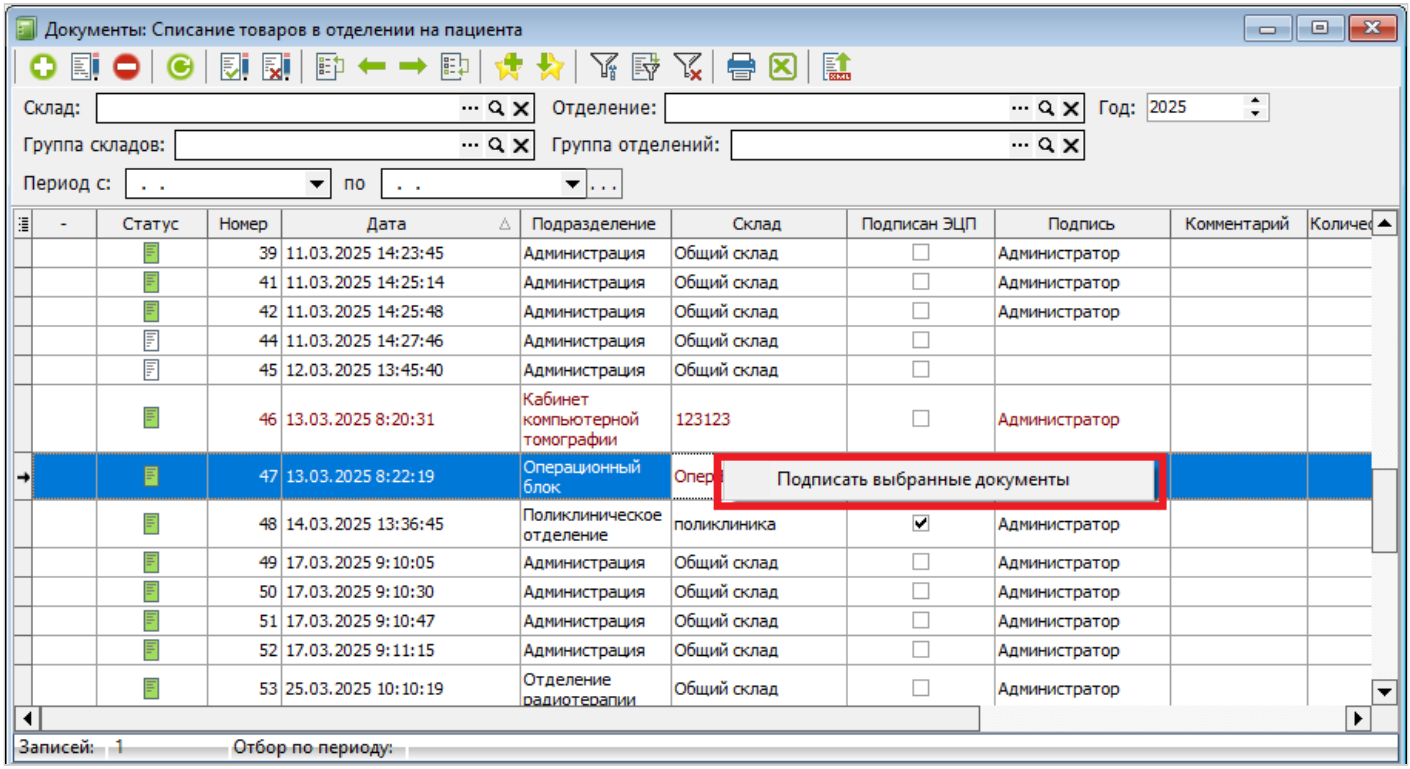

Рисунок 2.

Для группового подписания документов необходимо зажать клавишу "Ctrl" на клавиатуре и нажимая ЛКМ на требующих подписи документах выделить их. После выделения нажать ПКМ и выбрать пункт контекстного меню "Подписать выбранные документы". (рисунок 2)

2. С открытием документов.

Для подписания документа списания товаров при помощи ЭЦП необходимо открыть документ списания товаров. При создании документа поля заполняются следующим образом:

Первично данные берутся из настроек ЛПУ "Списание в отделении" вкладка "Аптека" для всех документов списания. Номер приказа, дата, заключение комиссии, председатель комиссии, и члены комиссии.

Если необходимо, чтобы за каждым складом отделения была определённая комиссия, то необходимо заполнить поля вкладки "Сведения о комиссии для списания" элемента справочника "Склады". В случае заполнении данных о комиссии в складе, приоритет будет на эти сведения при заполнении данных о комиссии.

Поле Ответственный исполнитель - заполняется из поля "Исполнитель для "Отметки бухгалтерии" (ответственный исполнитель)" в настройках ЛПУ.

Поля **Главный бухгалтер и Главный врач**, заполняются автоматически при подписании СООТВЕТСТВУЮЩИМИ ПОЛЬЗОВАТЕЛЯМИ, и только после подписания ЭЦП всеми членами комиссии, указанными в документе!

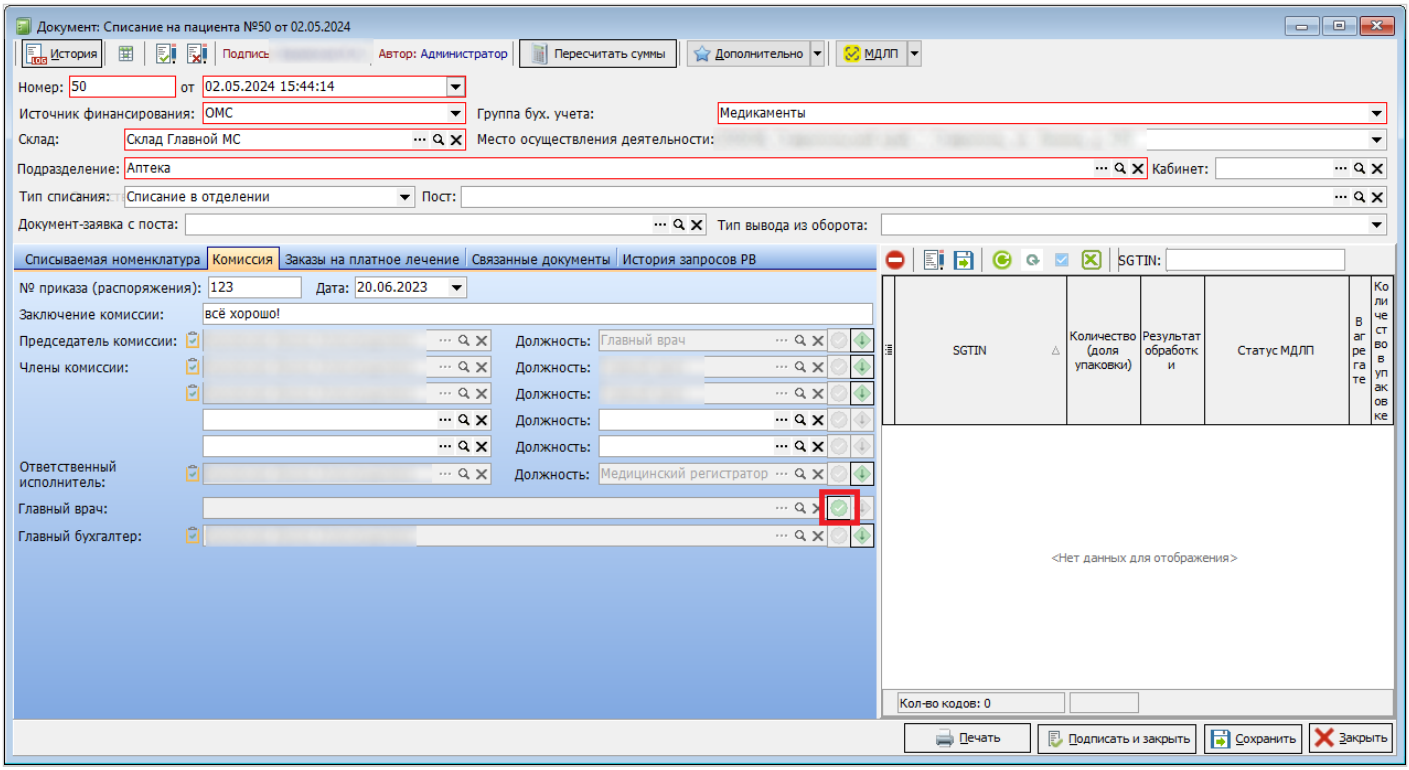

Рисунок 3.

Для подписания документа ЭЦП необходимо нажать зеленую галочку в конце строки (рисунок 3), фамилия подписывающего и фамилия указанная в ЭЦП и фамилия пользователя - под которым произведена авторизации в программе должны совпадать! В ином случае зеленая галочка будет не активна!

Подписанные всеми участниками документы списания помечаются в журнале документов галочкой в столбце "Подписан ЭЦП" (рисунок 4).

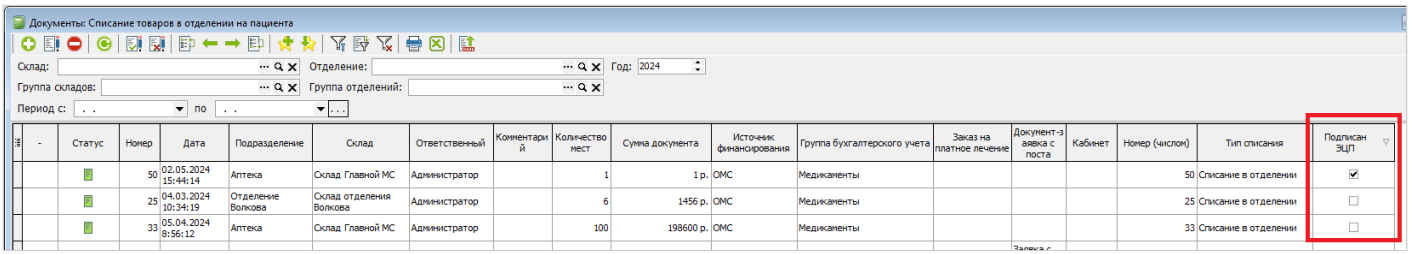

Рисунок 4.

Для снятия ранее поставленной подписи нужно нажать кнопку (рисунок 5).

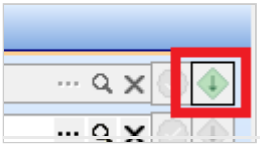

Рисунок 5.

Подписание документов инвентаризации

Для подписания документа инвентаризации при помощи ЭЦП необходимо открыть документ инвентаризации. Необходимые поля во вкладке "Подписи" заполнятся автоматически следующим образом:

Разрешил - заполняется данные о Главном Враче из настроек ЛПУ, в случае заполнения в настройках ЛПУ поля "Разрешил (по умолчанию)" - данные будут подтянуты из этого поля.

Отпустил - заполняется из поля "Ответственный" в настройках склада отправителя.

Получил - заполняется вручную.

Бухгалтер-исполнитель - заполняется из поля "Исполнитель для "Отметки бухгалтерии" (ответственный исполнитель)" в настройках ЛПУ.

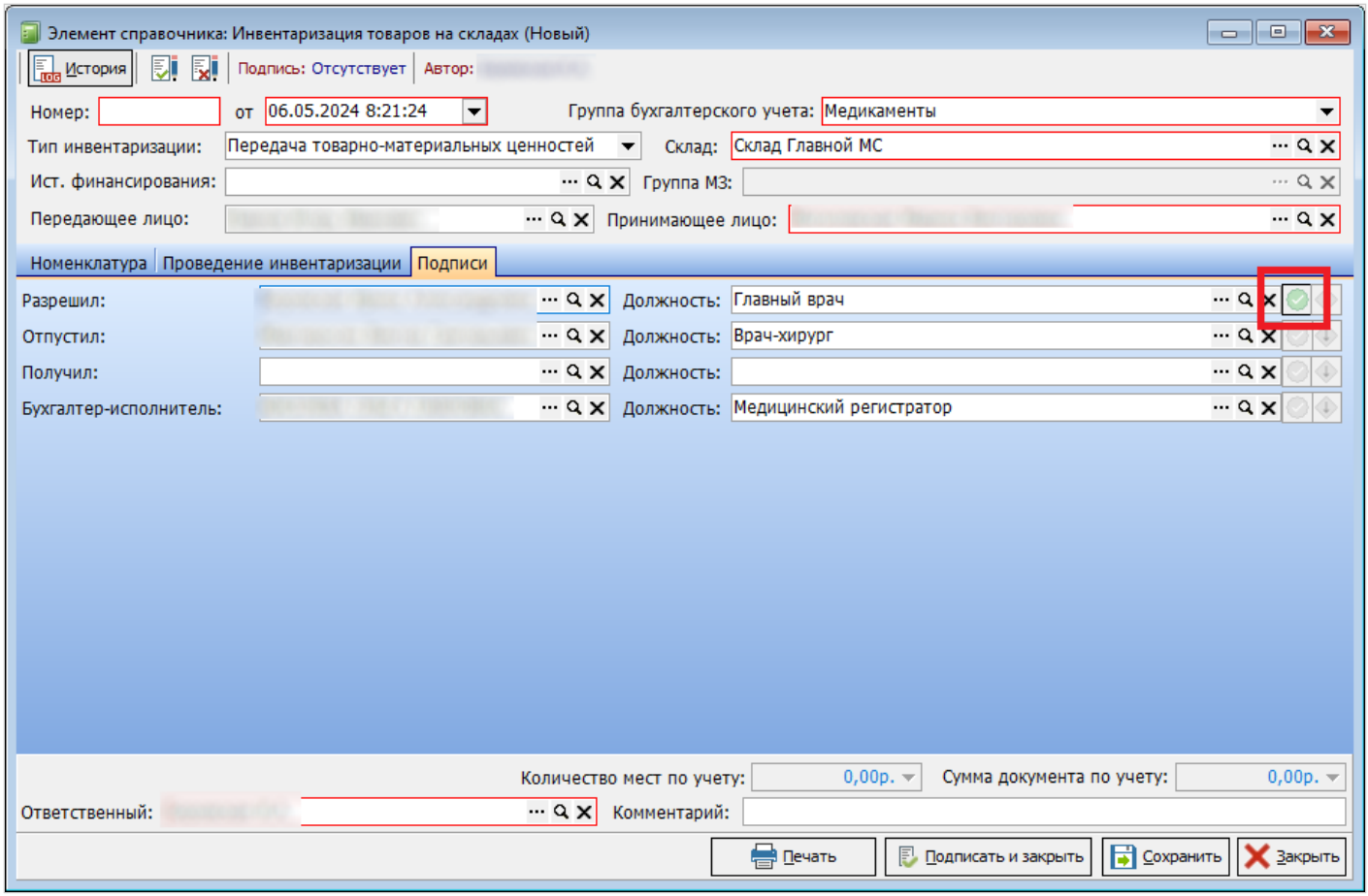

Рисунок 1.

Для подписания документа ЭЦП необходимо нажать зеленую галочку в конце строки (рисунок 1), фамилия подписывающего и фамилия указанная в ЭЦП и фамилия пользователя, под которым произведена авторизации в программе должны совпадать! В ином случае зеленая галочка будет не активна!

Для снятия ранее поставленной подписи нужно нажать кнопку (рисунок 2).

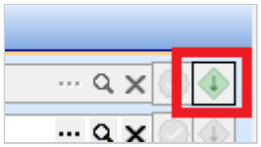

Рисунок 2.