

# Оформление вызова на дом через планировщик приемов

Оформление вызова на дом осуществляется в окне «Планировщик записи на прием»(рисунок 1), на вкладке «Вызов на дом» (рисунок 2).



Рисунок 1.



Рисунок 1.

Аналогично алгоритму записи пациента по расписанию необходимо выбрать пациента из справочника в поле "пациент", выбрать врача, дату посещения в календаре, затем на

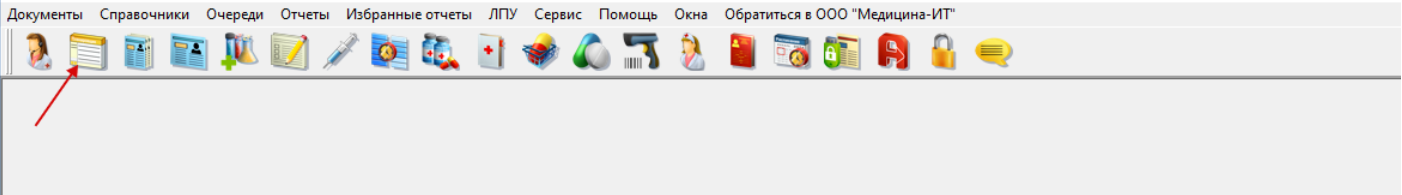
вкладке «Вызов на дом» щелкнуть правой кнопкой мыши и выбрать пункт "Новый прием на дому" (рисунок 3).

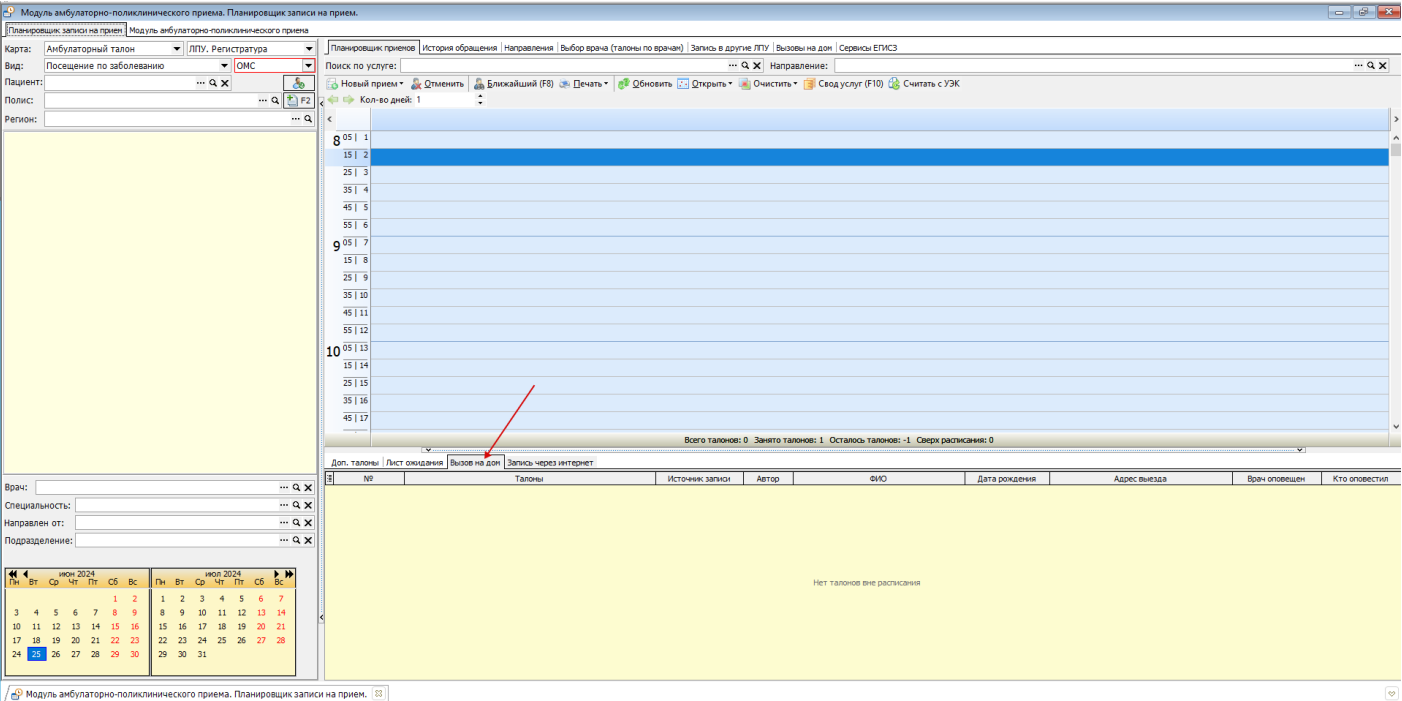

Рисунок 3.

После чего откроется документ «Талон на прием», в котором будут отражены данные пациента, врач, а также будет автоматически открыта вкладка "Вызов врача на дом" для заполнения адреса вызова, телефона, данных о причине вызова и симптомах (рисунок 4). По умолчанию адрес вызова будет заполнен в соответствии с фактическим адресом пациента, при необходимости его можно изменить или дополнить (поля: подъезд, этаж, код домофона).

Документ: Талон на прием (Новый)

История | Подпись: Администратор | Автор: Администратор | Обращения пациента (F11)

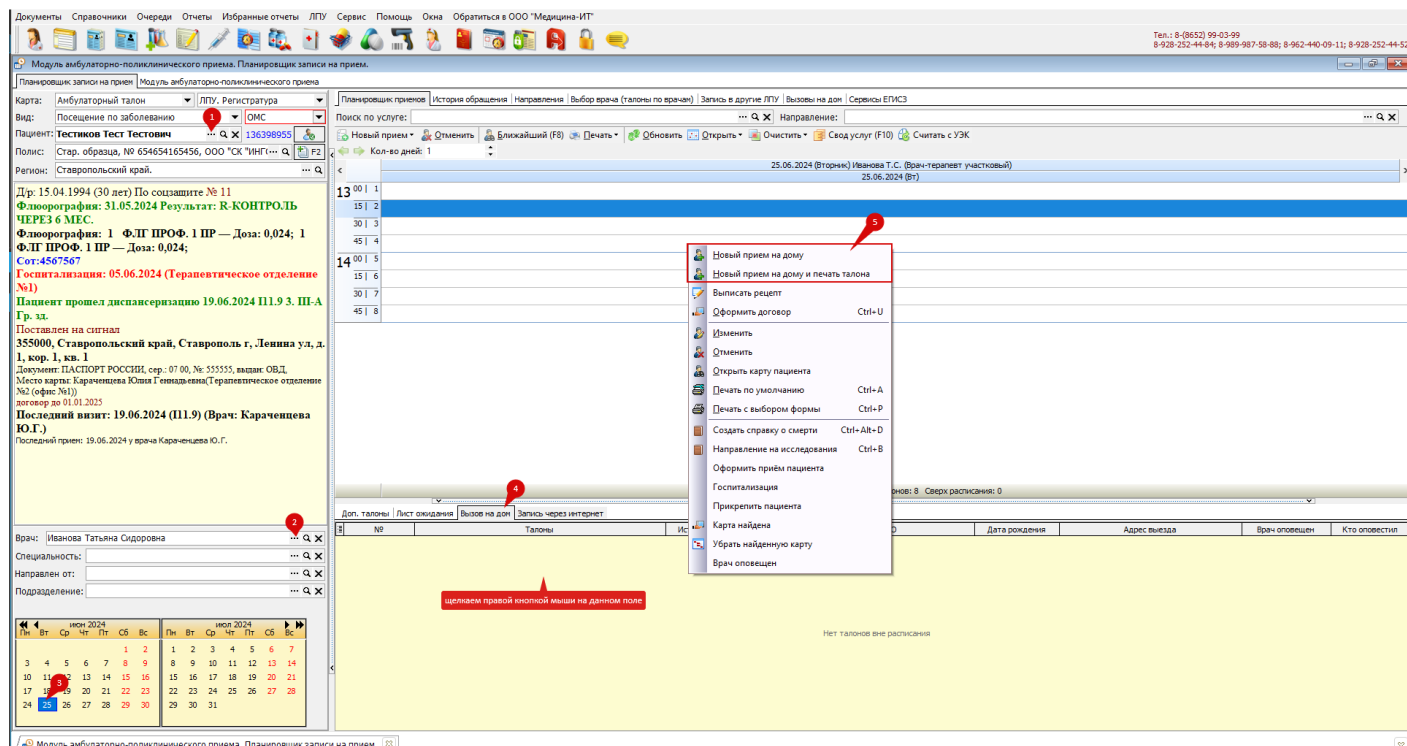
Номер:  от 25.06.2024 13:4 Вид карты: Амбулаторный талон

Вид: Неотложная помощь на дому Оплата: ОМС

Куда направляется пациент:

Отделение: Терапевтическое отделение №1 Должность: Врач-терапевт участковый

Врач: Иванова Татьяна Сидоровна Каб.:

Услуга: 3. Посещение на дому врача-терапевта участкового для оказания неотложной помощи

Включить уведомление ☐

Прием на: 25.06.2024 с: 00:00 по 00:00 Запись вне расписания ☒ Очередь: 0

Пациент: Тестиков Тест Тестович Cito! ☐ Статус: По соцзащите

Представитель пациента:  ☐ Полис представителя

Флюорография: 31.05.2024  
Госпитализация: 05.06.2024  
Д/р: 15.04.1994 (30 лет) № 11  
Сот: 4567567

Рисунок 4.

Также при необходимости в талоне изменить "Вид посещения" с помощью выпадающего списка значений (рисунок 5), при этом услуга изменится автоматически.

Вид: Неотложная помощь на дому

- Посещение по заболеванию
- Посещение на дому
- Неотложная помощь на дому**
- Неотложная помощь
- Диспансерное наблюдение
- Диспансерное наблюдение (болезней системы кровообращения и
- Диспансерное наблюдение (болезней системы кровообращения)
- Диспансерное наблюдение (онкологические заболевания)

Рисунок 5.

На вкладке "Вызов врача на дом дополнительно" (рисунок 6) можно указать такие данные как:

- Температура на момент обращения в Call-центр;
- День лихорадки (температуры);
- Отсутствие обоняния у ребенка;
- Отсутствие обоняния у ближайших родственников;
- Был ли пациент в контакте с лицами COVID 19;
- Выезжал ли пациент за пределы РФ и Региона за последние 14 дней.

Документ: Талон на прием №95562 от 25.06.2024 (Тестиков Тест Тестович)

История | Подпись: Администратор | Автор: Администратор | Обращения пациента (F11)

Номер: 95562 от 25.06.2024 13:4 Вид карты: Амбулаторный талон

Вид: Неотложная помощь на дому Оплата: ОМС

Куда направляется пациент:

Отделение: Терапевтическое отделение №1 Должность: Врач-терапевт участковый

Врач: Иванова Татьяна Сидоровна Каб.:

Услуга: 3. Посещение на дому врача-терапевта участкового для оказания неотложной помощи

Включить уведомление

Прием на: 25.06.2024 с: 00:00 по 00:00 Запись вне расписания Очередь: 0

Пациент: Тестиков Тест Тестович Cito! Статус: По соцзащите

Представитель пациента:

Флюорография: 31.05.2024  
Госпитализация: 05.06.2024  
Д/р: 15.04.1994 (30 лет) № 11  
Сот: 4567567

Регион: Ставропольский край. Полис: Стар. образца, № 654654165456, ООО "СК "ИНГОС...

Филиал: Случай: Амбул. случай №104668 от 25.06.20... Создать

Основное | Вызов врача на дом | Вызов врача на до дополнительно | Дополнительные сведения из ССМП | Дополнительно

Рисунок 6.

Для завершения записи в талоне необходимо нажать кнопку «Подписать и закрыть» (рисунок 6), и планировщик приемов отобразится новая запись на прием (рисунок 7), которая имеет статус "Врач оповещен" и "Кто оповестил". Что включить отметку, что врача оповестили, необходимо нажать правой кнопкой мыши на соответствующем талоне и в появившемся меню выбрать пункт "Врач оповещен" (рисунок 8).

Планировщик записи на прием. Модуль амбулаторно-поликлинического приема.

Карты: Амбулаторный талон | ЛПУ: Регистратура

Вид: Посещение по заболеванию | ОМС

Пациент: Тестов Тест Тестович | 136398955

Полис: Стар. образца, № 654654165456, ООО "СК "ИНГ" | Q F2

Регион: Ставропольский край.

Др: 15.04.1994 (30 лет) По созданию № 11  
 Флюорография: 31.05.2024 Результат: R-КОНТРОЛЬ ЧЕРЕЗ 6 МЕС.  
 Флюорография: 1 ФЛГ ПРОФ. 1 ПР — Доза: 0,024; 1 ФЛГ ПРОФ. 1 ПР — Доза: 0,024;  
 Сот: 4567567  
 Госпитализация: 05.06.2024 (Терапевтическое отделение №1)  
 Пациент прошел диспансеризацию 19.06.2024 П11.9 3. П1-А Гр. зд.  
 Поставлен на сигнал  
 355000, Ставропольский край, Ставрополь г., Ленина ул. д. 1, кор. 1, кв. 1  
 Документ: ПАСПОРТ РОССИИ, сер.: 07 00, №: 555555, выдан: ОВД  
 Место выдачи: Караченцева Юлия Геннадьевна (Терапевтическое отделение №2 (офис №1))  
 договор до 01.01.2025  
 Последний визит: 19.06.2024 (П11.9) (Врач: Караченцева Ю.Г.)  
 Последний прием: 19.06.2024 у врача Караченцева Ю.Г.

Врач: Иванова Татьяна Сидоровна | Q X  
 Специальность: | Q X  
 Направлен от: | Q X  
 Подразделение: | Q X

Всего талонов: 8 Занято талонов: 0 Осталось талонов: 8 Сверх расписания: 0

№	Талоны	Источник записи	Автор	ФИО	Дата рождения	Адрес выезда	Врач оповещен	Кто оповестил
1	Неотл. на дому Тестов Т.Т. (ОМС)	Колл-центр	Администратор	Тестов Тест Тестович	15.04.1994	355000, Ставрополь г., Ленина ул. д. 1, кор. 1, кв. 1	<input type="checkbox"/>	

Рисунок 7.

Планировщик записи на прием. Модуль амбулаторно-поликлинического приема.

Карты: Амбулаторный талон | ЛПУ: Регистратура

Вид: Посещение по заболеванию | ОМС

Пациент: Тестов Тест Тестович | 136398955

Полис: Стар. образца, № 654654165456, ООО "СК "ИНГ" | Q F2

Регион: Ставропольский край.

Др: 15.04.1994 (30 лет) По созданию № 11  
 Флюорография: 31.05.2024 Результат: R-КОНТРОЛЬ ЧЕРЕЗ 6 МЕС.  
 Флюорография: 1 ФЛГ ПРОФ. 1 ПР — Доза: 0,024; 1 ФЛГ ПРОФ. 1 ПР — Доза: 0,024;  
 Сот: 4567567  
 Госпитализация: 05.06.2024 (Терапевтическое отделение №1)  
 Пациент прошел диспансеризацию 19.06.2024 П11.9 3. П1-А Гр. зд.  
 Поставлен на сигнал  
 355000, Ставропольский край, Ставрополь г., Ленина ул. д. 1, кор. 1, кв. 1  
 Документ: ПАСПОРТ РОССИИ, сер.: 07 00, №: 555555, выдан: ОВД  
 Место выдачи: Караченцева Юлия Геннадьевна (Терапевтическое отделение №2 (офис №1))  
 договор до 01.01.2025  
 Последний визит: 19.06.2024 (П11.9) (Врач: Караченцева Ю.Г.)  
 Последний прием: 19.06.2024 у врача Караченцева Ю.Г.  
 Последний прием: 25.06.2024 у врача Иванова Т.С.

Врач: Иванова Татьяна Сидоровна | Q X  
 Специальность: | Q X  
 Направлен от: | Q X  
 Подразделение: | Q X

Всего талонов: 8 Занято талонов: 0 Осталось талонов: 8 Сверх расписания: 0

№	Талоны	Источник записи	Автор	ФИО	Дата рождения	Адрес выезда	Врач оповещен	Кто оповестил
1	Неотл. на дому Тестов Т.Т. (ОМС)	Колл-центр	Администратор	Тестов Тест Тестович	15.04.1994	355000, Ставрополь г., Ленина ул. д. 1, кор. 1, кв. 1	<input type="checkbox"/>	

- Новый прием на дому
- Новый прием на дому и печать талона
- Выписать рецепт
- Оформить договор Ctrl+U
- Изменить
- Отменить
- Открыть карту пациента
- Печать по умолчанию Ctrl+A
- Печать с выбором формы Ctrl+P
- Создать справку о смерти Ctrl+Alt+D
- Направление на исследование Ctrl+B
- Оформить прием пациента
- Госпитализация
- Прикрепить пациента
- Карта найдена
- Убрать найденную карту
- Врач оповещен

Рисунок 8.

Чтобы распечатать список вызовов на дом по выбранному врачу, необходимо перейти в меню «Печать» - «Печать отчетов» (рисунок 9). Далее откроется окно выбора печатной формы (рисунок 10), в котором "галочками" можно отметить необходимые формы для печати и нажать «Печать».



Рисунок 9.



Рисунок 10.

В окне выбора печатной формы имеется настройка "Печать сразу на принтер". Если она включена, то печатная форма не будет открываться на предпросмотр, а сразу отправится на печать. В противном случае - откроется выбранный документ для проверки данных пациента и после чего документ можно отправить на печать по нажатию на кнопку печать (рисунок 11).

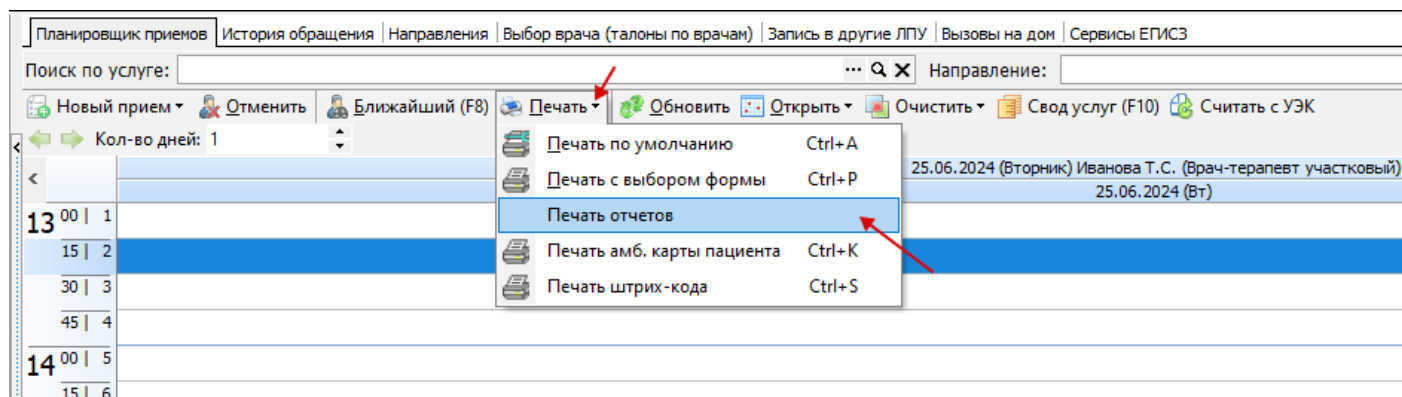

Рисунок 11.

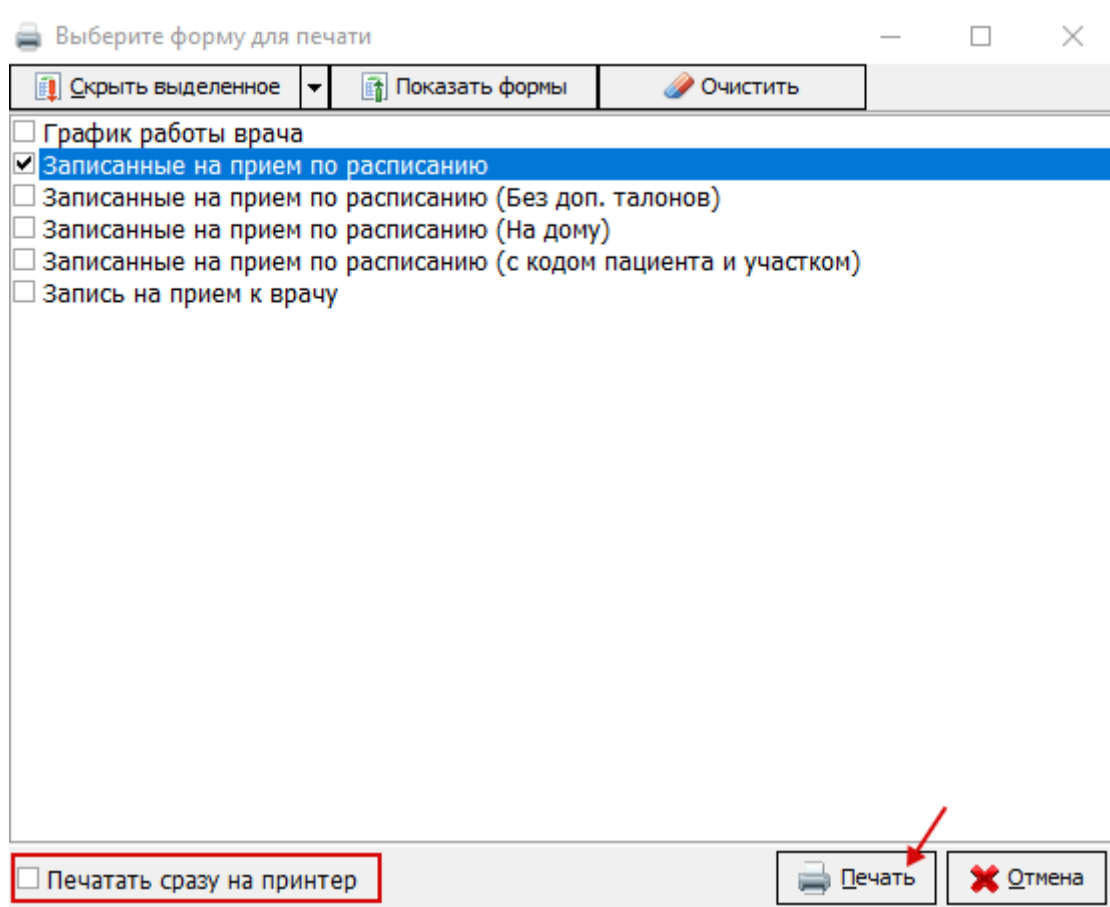
При необходимости данный отчет можно экспортировать в другие форматы - .docx, .pdf и т.д. Для закрытия формы необходимо нажать на кнопку «Закрыть».

Для отмены талона с вызовом на дом необходимо нажать на нем правой кнопкой мыши и в появившемся меню выбрать «Отменить», аналогичная функция находится выше на панели инструментов (рисунок 12).

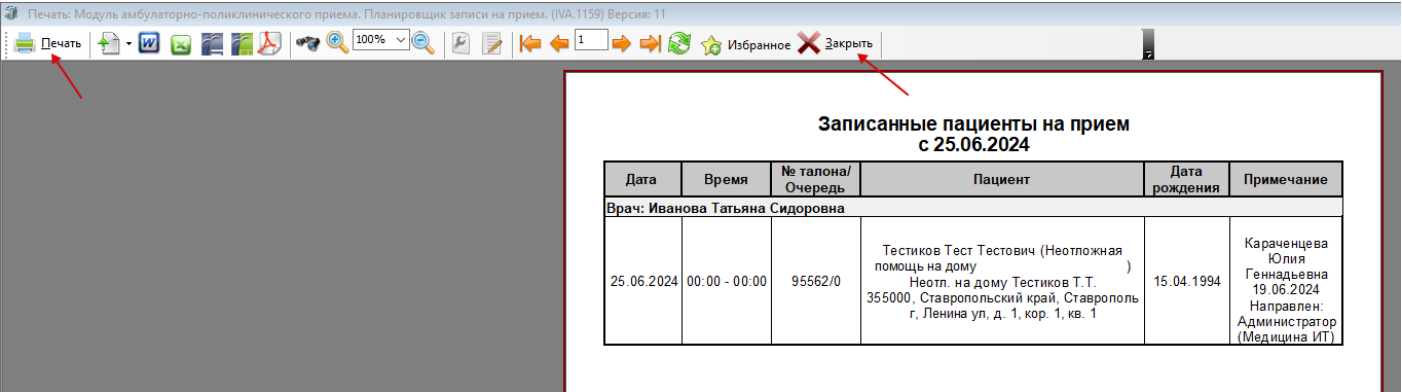

Рисунок 12.

---

Revision #6

Created 25 June 2024 10:07:27 by Давлет-Кильдеева Екатерина

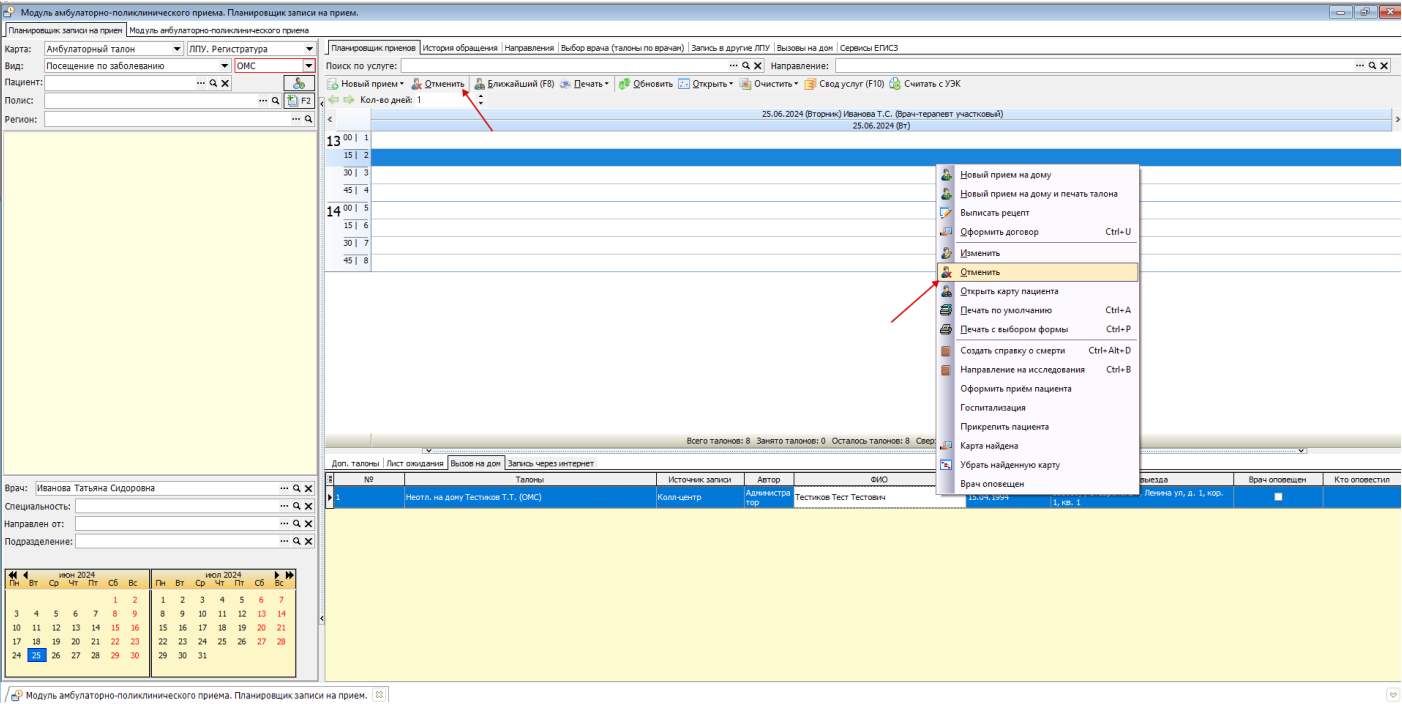
Updated 25 June 2024 14:04:29 by Давлет-Кильдеева Екатерина

1 7