

# Создание и объединение дубля пациента для выгрузки в РЭМД

Для создания дубля пациента необходимо перейти в справочник пациентов, «Справочник» → «Пациенты» (рисунок 1).



Рисунок 1.

В открывшейся табличной части

1. В строке "**Поиск**" заполнить Ф.И.О. нужного нам пациента, далее нажать кнопку "**Найти**"
2. Из списка выбрать пациента
3. Воспользоваться кнопкой "копировать" (рисунок 2).

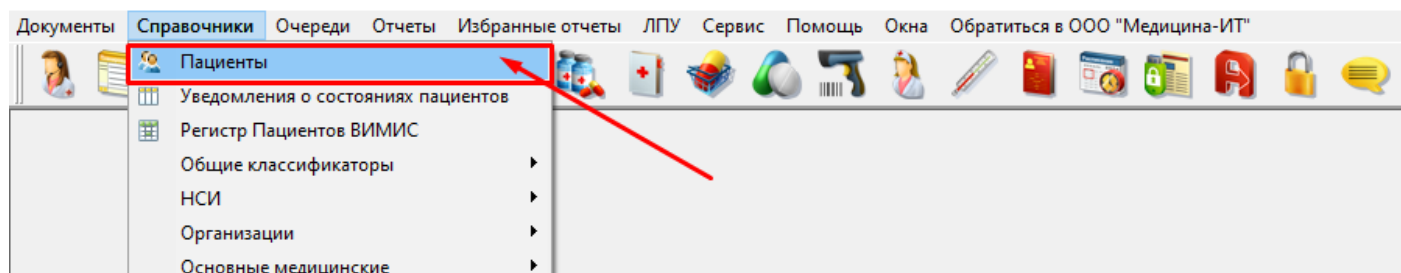

Рисунок 2.

Открывается копия пациента в строке "Полисы" необходимо удалить все в списке, далее нажать на кнопку "сохранить и закрыть" (рисунок 3)

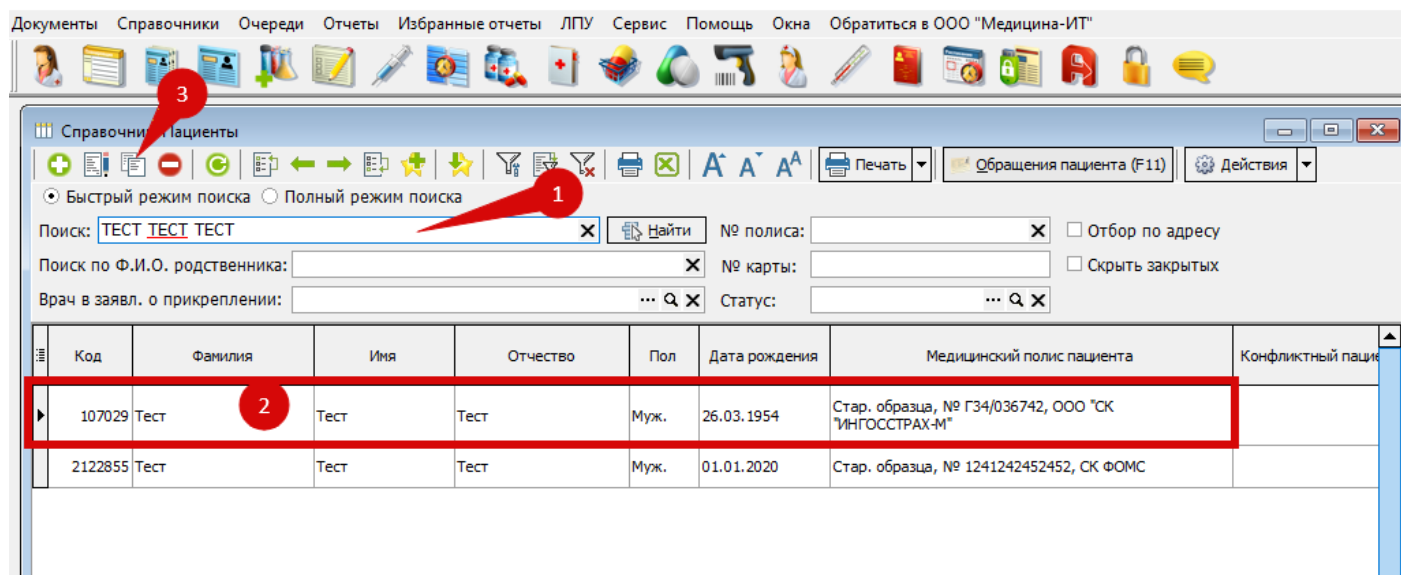
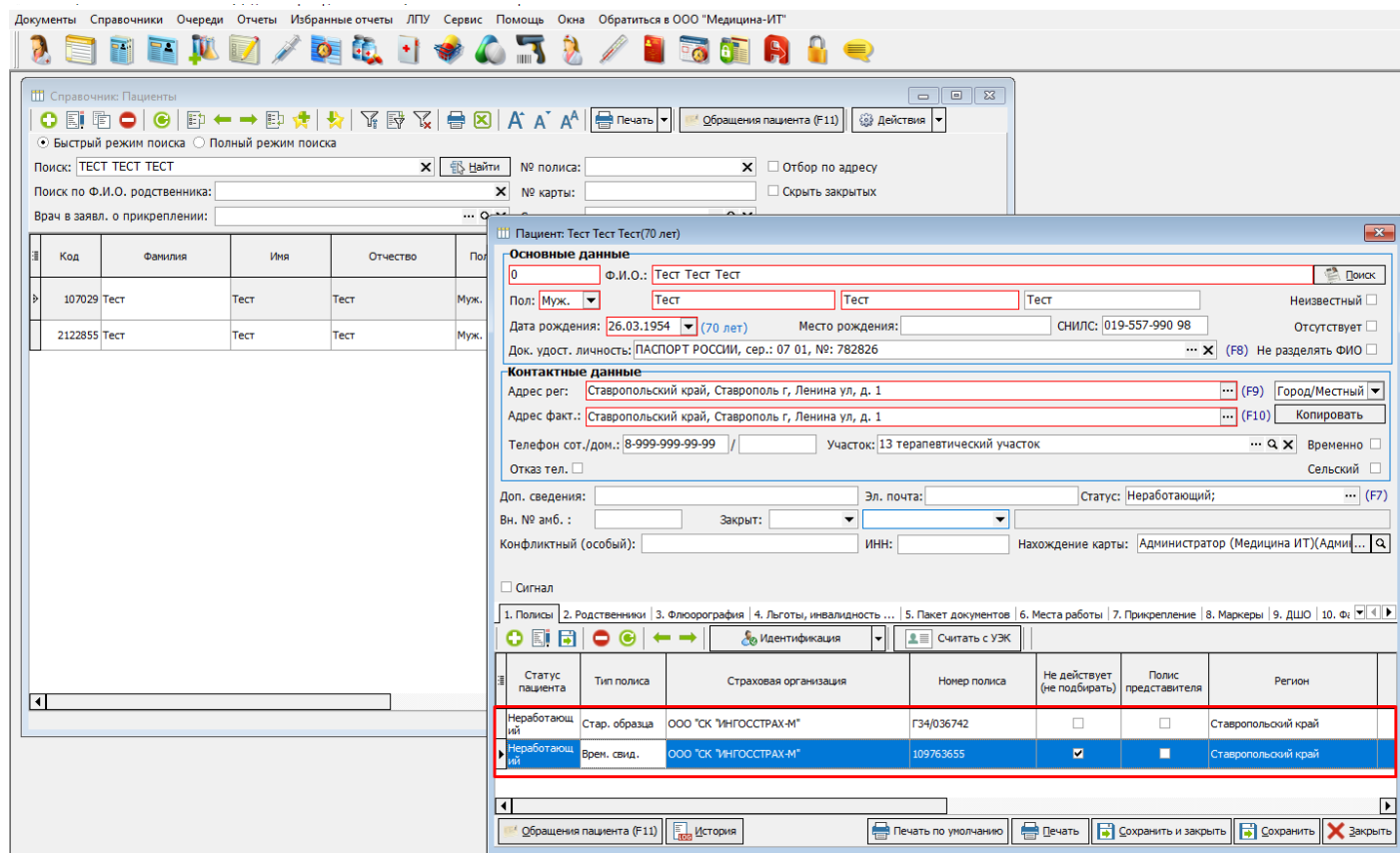

Справочник Пациенты

Поиск:   № полиса:  ☐ Отбор по адресу

Поиск по Ф.И.О. родственника:  № карты:  ☐ Скрыть закрытых

Врач в заявл. о прикреплении:

Пациент: Тест Тест Тест (70 лет)

**Основные данные**

Ф.И.О.:

Пол: Муж.    ☐ Неизвестный

Дата рождения:  (70 лет) Место рождения:  ЧИЛС:  ☐ Отсутствует

Док. удост. личности: ПАСПОРТ РОССИИ, сер.: 07 01, №: 782826 ☐ (F8) Не разделять ФИО

**Контактные данные**

Адрес рег.:  (F9) Город/Местный

Адрес факт.:  (F10)

Телефон сот./дом.:  /  Участок:  ☐ Временно ☐ Сельский ☐

Доп. сведения:  Эл. почта:  Статус:  (F7)

Вн. № амб.:  Закрыт:

Конфликтный (особый):  ИНН:  Нахождение карты:  (Админ)

☐ Сигнал

1. Полисы 2. Родственники 3. Флюорография 4. Льготы, инвалидность ... 5. Пакет документов 6. Места работы 7. Прикрепление 8. Маркеры 9. ДШО 10. Ф.И.О.

Статус пациента	Тип полиса	Страховая организация	Номер полиса	Не действует (не подбирать)	Полис представителя	Регион
Неработающий	Стар. образца	ООО "СК "ИНГОССТРАХ-М"	Г34/036742	<input type="checkbox"/>	<input type="checkbox"/>	Ставропольский край
Неработающий	Врем. свид.	ООО "СК "ИНГОССТРАХ-М"	109763655	<input checked="" type="checkbox"/>	<input type="checkbox"/>	Ставропольский край

Рисунок 3.

Появляется сообщение / предупреждение, нажать "Да"

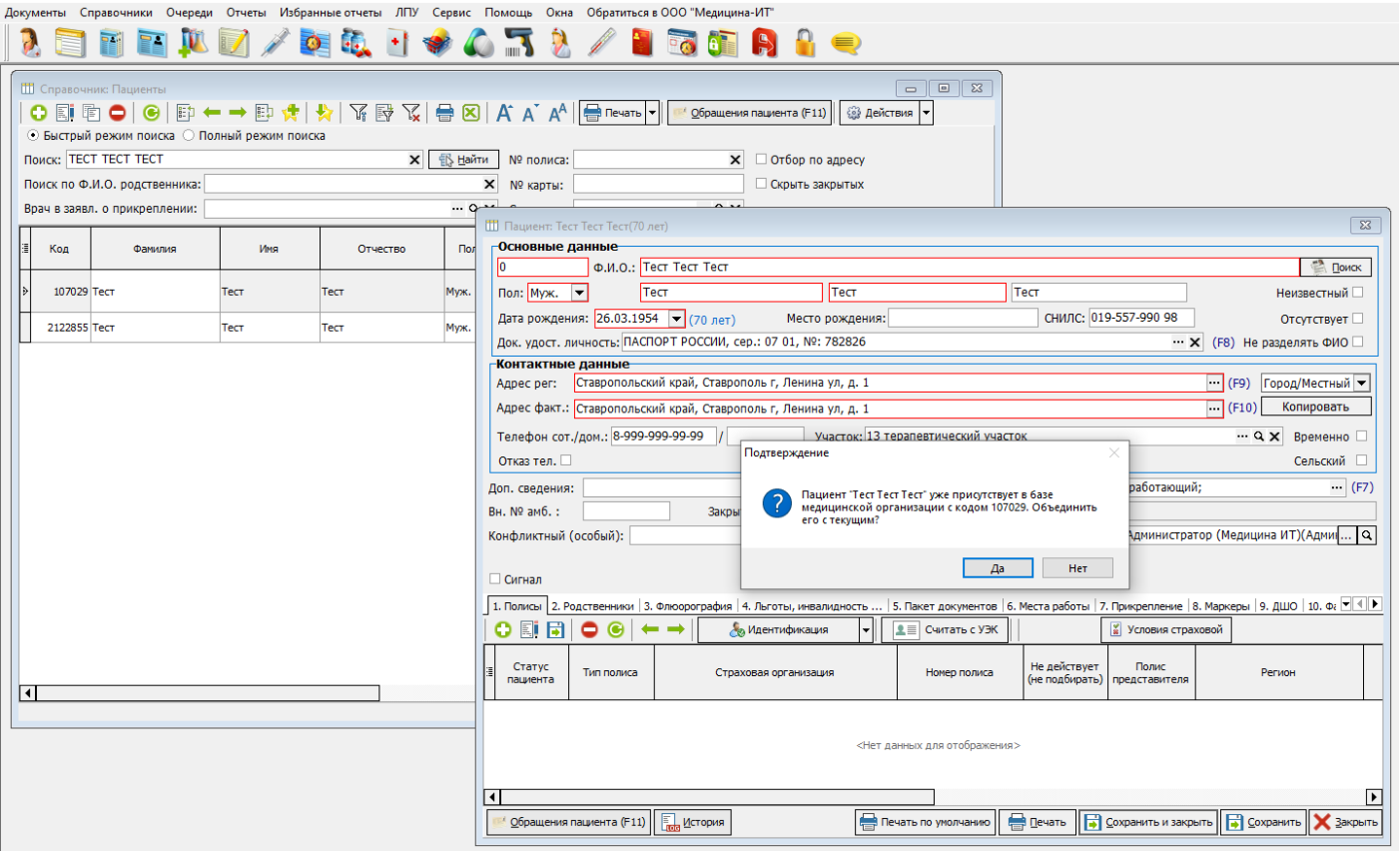

Revision #1  
Created 14 December 2024 10:36:29 by Соколенко Александра  
Updated 24 January 2025 07:56:50 by Соколенко Александра