

# Объединение дублей пациентов в разделе "Сервис".

## 1. Объединение дублей пациентов расположен в разделе "Сервис".

Данный функционал доступен не для всех пользователей КСАМУ, только для тех у кого указан один из следующих интерфейсов (Приемный покой, Полный интерфейс)

Для пользователя с полным интерфейсам запустить «Сервис» → «Обработка данных» → «Работа с дублями» → «Дублирующиеся пациенты» (рисунок 1).



Рисунок 1.

В открывшейся табличной части по умолчанию открывается первая в кладка.

## 1) Описание работы первой вкладки

1. На первой вкладке может отобразиться список пациентов (рисунок 2)
2. В строке **«Найти»** выбрать через «...» из справочника пациента, который является **НЕ ВЕРНЫМ** (с ошибкой), или можно указать № карты пациента или его Ф.И.О.
3. В строке **«Заменить на»** выбрать через «...» из справочника пациента, который является **ВЕРНЫМ** (без ошибки), или можно указать № карты пациента или его Ф.И.О.
4. После того как убедились, что выбрали нужных пациентов для объединения нажать кнопку **«Поиск и замена»**, программа предупредит о действии, если подтверждаете то нажать "Да". Все обращения, посещения, результаты анализов и т.д., будут автоматически перенесены в пациента который выбран в строке **«Заменить на»**, и выйдет сообщение о завершении (рисунок 3).

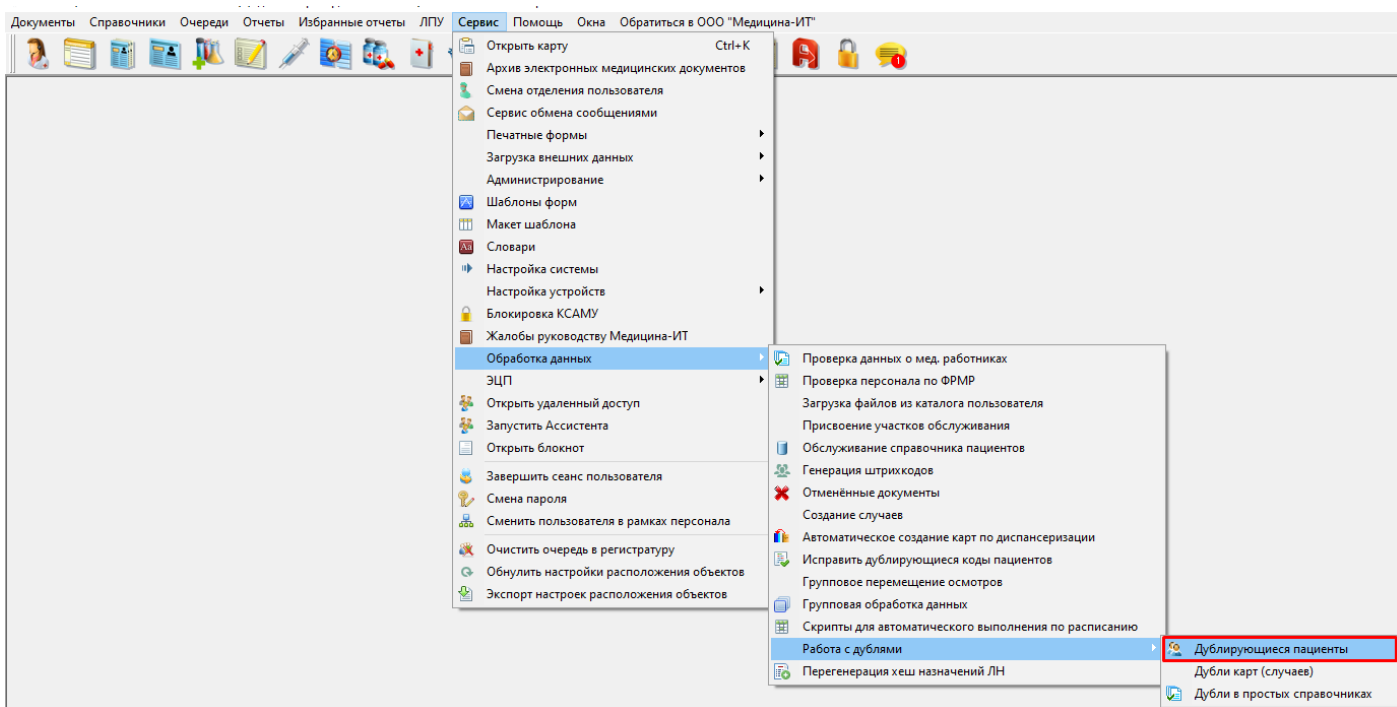
**Очень важный момент, после того как пациенты будут объединены, обратно вернуть уже будет нельзя, разъединить тоже уже нельзя будет.**



Рисунок 2.



Рисунок 3.

## 2) Описание работы второй вкладки

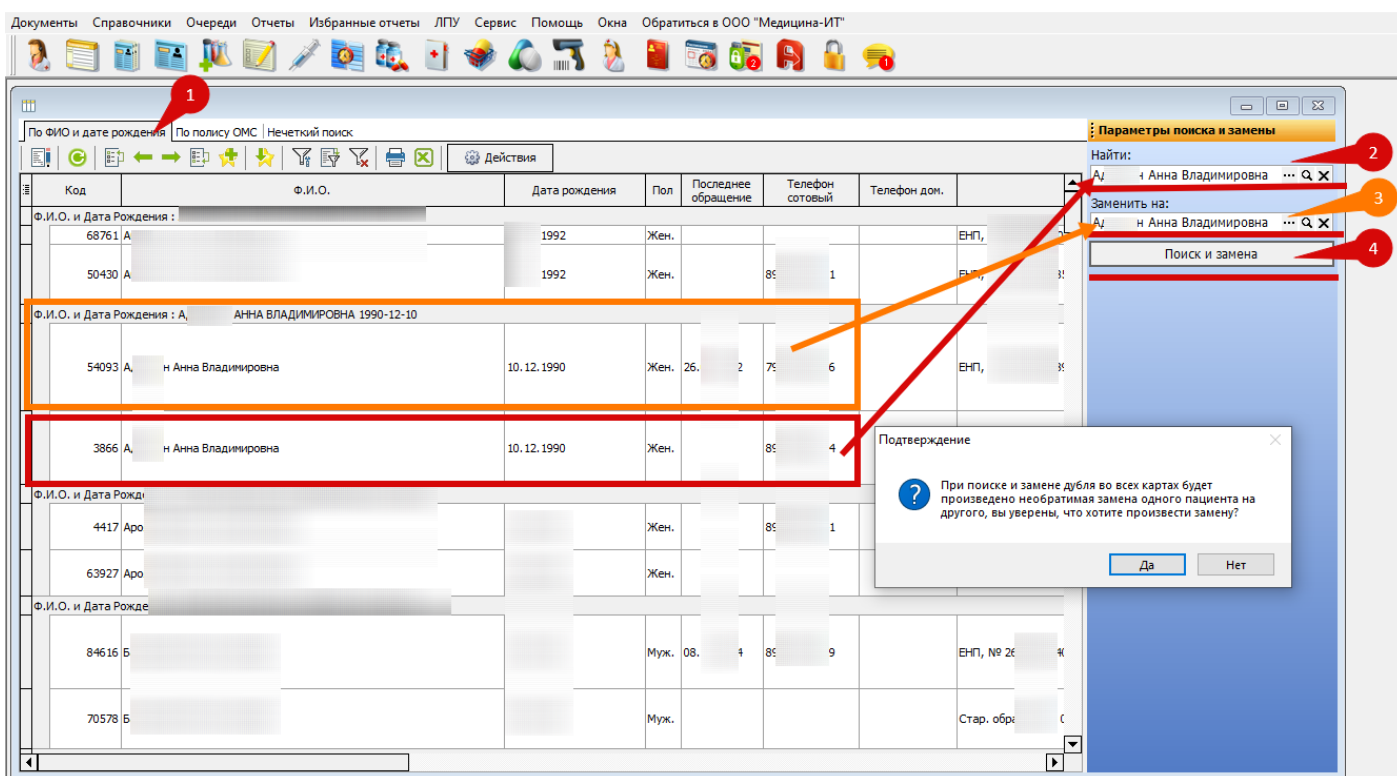
После перехода на вторую вкладку выходит сообщение, что необходимо сделать для начала работы с этим окном (рисунок 4)

Сначала необходимо выполнить

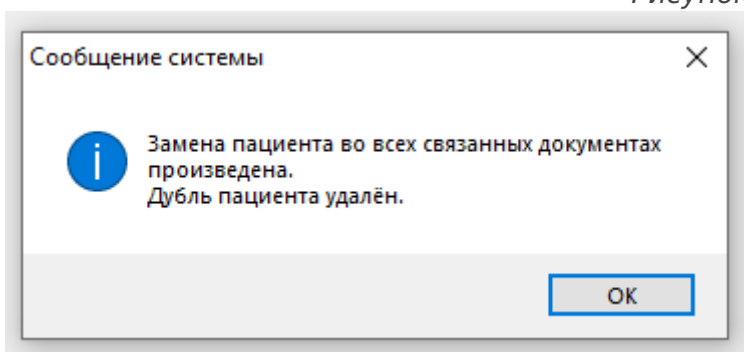
"1. Обновить пациентов в полисах"

"2. Удалить непривязанные полисы".

После этого список можно будет обновить и приступить к поиску дублей



Рисунок 4.

Если в базе имеются дубли, после того как нажали на "Удалить непривязанные полисы" появится список пациентов, который можно будет проанализировать и объединить дубли.

1. В строке **«Найти»** (рисунок 6) выбрать через «...» **(1)** из справочника выбрать пациента, или можно указать "Код пациента", **(2)** нажать на кнопку обновить, далее из списка выбрать полис, который является **НЕ ВЕРНЫМ** (с ошибкой) для удаления из списка. (рисунок 5)
2. В строке **«Заменить на»** (рисунок 6) выбрать через «...» **(1)** из справочника выбрать пациента, или можно указать "Код пациента", **(2)** нажать на кнопку обновить, далее из списка выбрать полис, который является **ВЕРНЫМ** (без ошибки),

для объединения с не верным полисом (рисунок 5)

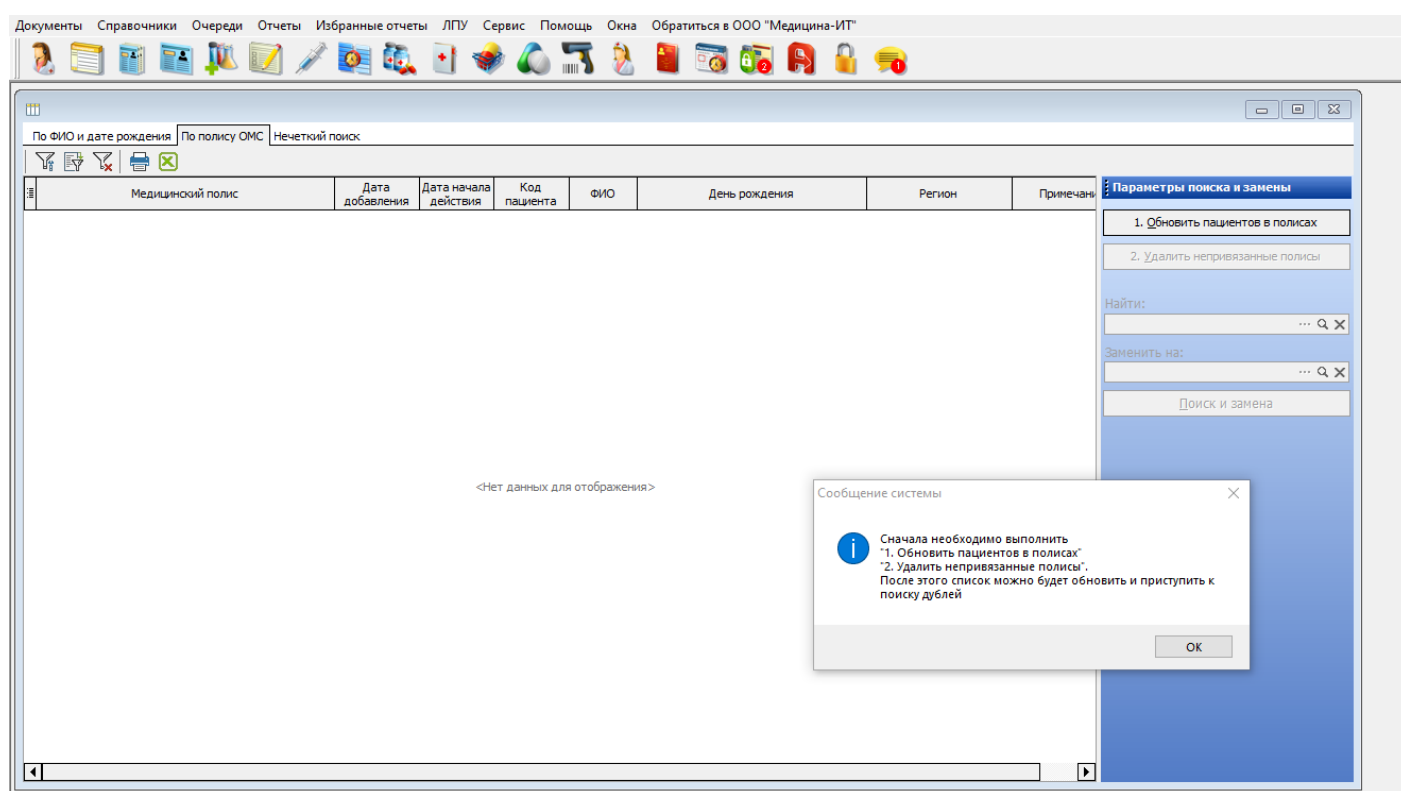

Рисунок 5.

3. После того как убедились, что выбрали нужные полисы для объединения нажать кнопку **«Поиск и замена»** (рисунок 6) программа предупредит о действии "При поиске и замене дубля во всех документах будет произведена необратимая замена одного медицинского полиса на другой, вы уверены, что хотите произвести замену?", если подтверждаете то нажать "Да". Во всех документах где использовался полис, будет автоматически заменен на тот который был выбран в строке **«Заменить на»**, и выйдет сообщение о завершении (рисунок 7).

**Очень важный момент, после того как пациенты будут объединены, обратно вернуть уже будет нельзя, разъединить тоже нельзя.**

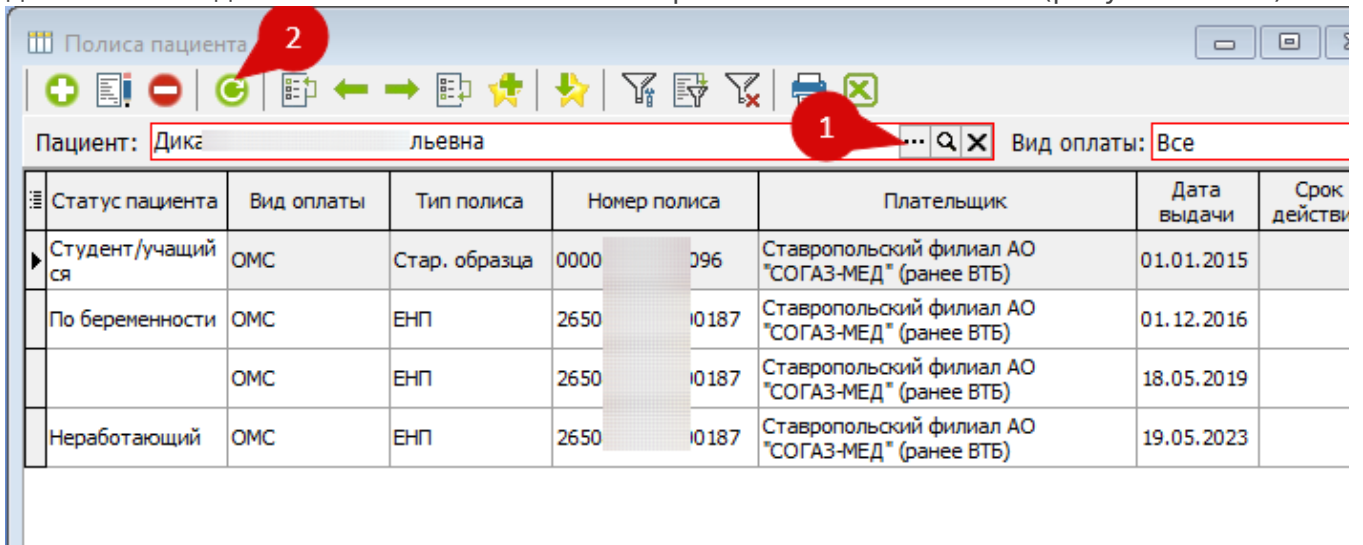

Рисунок 6.



Рисунок 7.

### 3) Описание работы третьей вкладки

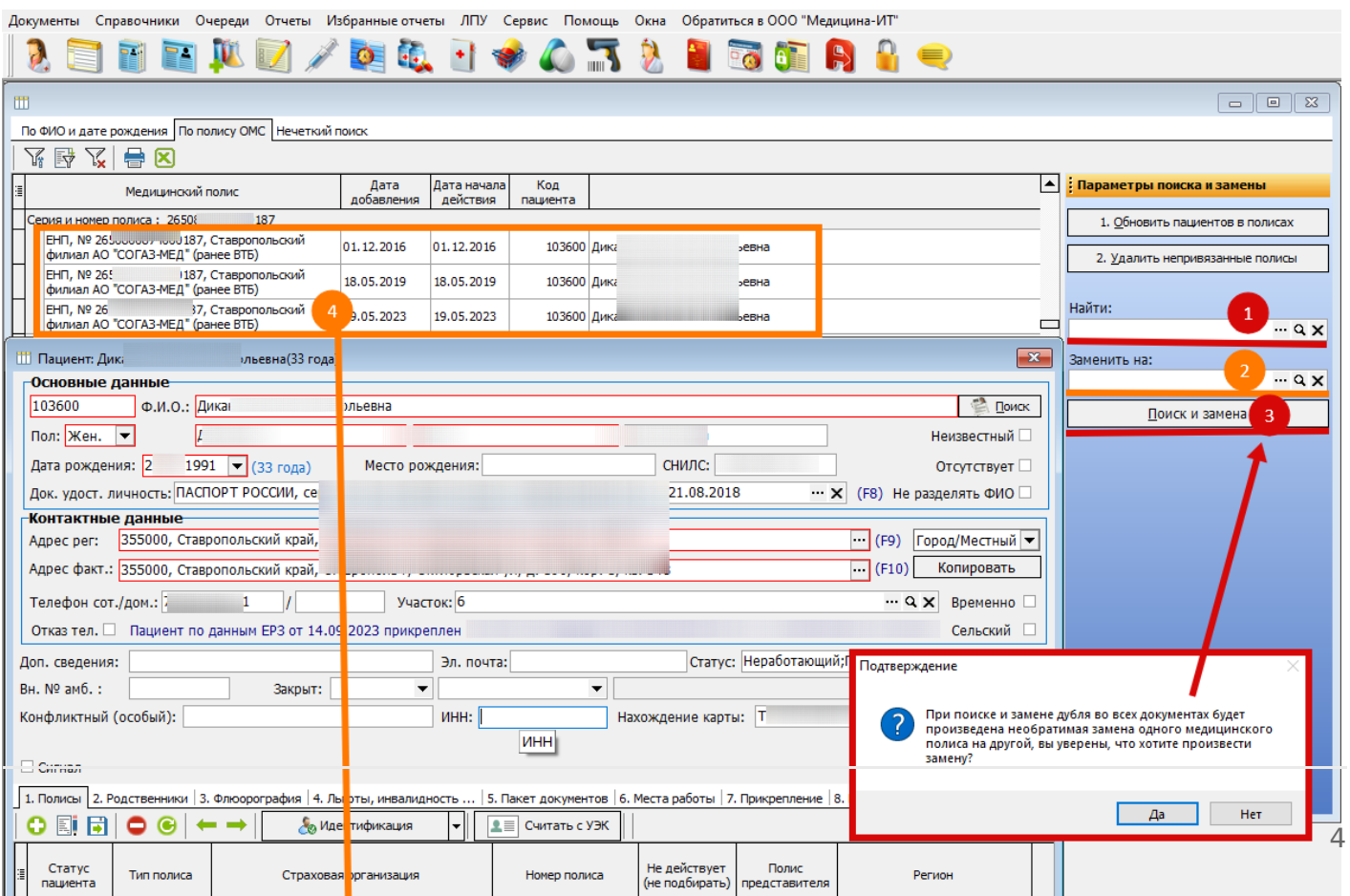
---

Revision #4

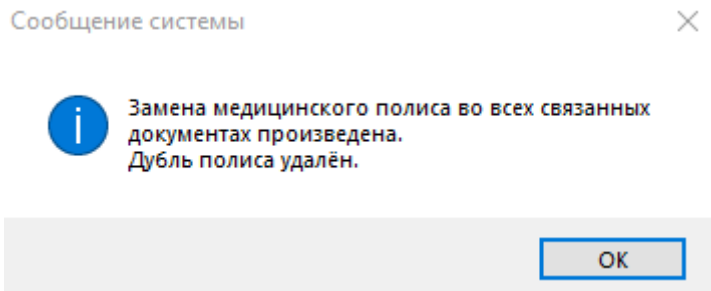
Created 18 November 2024 13:12:34 by Соколенко Александра

Updated 21 January 2025 09:07:46 by Соколенко Александра

1 5