

Настройка "Запрет записи талона на прошедшее время"

Запрет записи талона на прошедшее время

Реквизиты | Регистратура | Приемный покой | Листок нетрудоспособности | Нумерация | Свод услуг | Модуль госпитализации | Расчет стоимости

Создавать автоматически по возможности талон при записи из портала медицина-онлайн.рф

Разрешить запись через интернет к врачу без направления только прикрепленных пациентов к данной МО

Проверять код пациента на наличие дублей Не создавать новый случай для талонов параклиники

Не указывать по умолчанию текущую дату для заявления в карточке пациента Сортировка доп. талонов в планировщике приема

Показывать врачей с расписанием в помощнике Отключить проверку занятости времени резервом

Запретить узкий прием специалистов на дому Обязательность заполнения типа адреса

Запретить выбор типа карты Не показывать генераторы для всех врачей Возврат на текущую дату после выбора врача

Кол-во талона для записи с портала на дому: Разрешить запись к узким специалистам, если пациент откреплен

Подставлять прошлое ЛПУ в талоне Подсветка личных талонов Проверка на чужой полис в талоне

Выводить окно для заполнения представителя пациента, если ребенку не больше 28 дней

Запрос адреса вызова при записи на дому Работа по кабинетам в планировщике приема пациента

Запрет регистрации заявления для иногородних Максимальный размер прикрепляемого файла (Кб):

Показ времени приема в талоне Создавать талон с РФ ЕГИС

Отключить автоизменение даты заявления и врача Запретить запись пациентов не по профилю

Проверка на пересечение с другими врачами Пересчитывать время после смены услуги в талоне

Запись "онлайн" только к своему участковому врачу **Запрет записи талона на прошедшее время**

Запрет записи доп. талона на прошедшее время

Обязательность указания диагноза при отказе от мед. вмешательства Автоматическая смена врача в заяв., при смене участкового

Проверять направления по базе при записи "онлайн" Идентифицировать пациентов в обязательном порядке

Не показывать в списке врачей в планировщике без расписания Срок действия направления в днях:

Выключить автоматическое перемещение карт Отключить подстановку услуг не ОМС талонов

Запрет на запись талона при пересечении со стационаром Обязательное заполнение гражданства пациентов

Максимальное кол-во одновременно открытых случаев у пациента: Проверка текущей занятости расписания

Проверка заполнения места работы, если статус пациента "Рабочий" Проверять возраст прохождения диспансеризации

Проверка на свободные талоны на текущий день Удалить услугу в планировщике, если выбили талон

Проверка наличия талонов в расписании Удалить услугу в планировщике, если сменили врача

Показывать оплату по случаю Показывать оплату по связанному документу

Запретить подбор отключенных услуг Блокировка типа оплаты в талоне

Выводить предупреждение о диспансеризации только для запланированных пациентов Характер забол. в Д-учёте обязательное поле

Обнуление статусов пациентов при записи "онлайн"

Проверка статуса пациента в системе ОМС

Сохранить и закрыть | Сохранить | Закрыть

(Рис.1)

Настройка "Запрет записи талона на прошедшее время" не дает осуществить запись пациента на

прошедшее число. При попытке записать пациента на

и

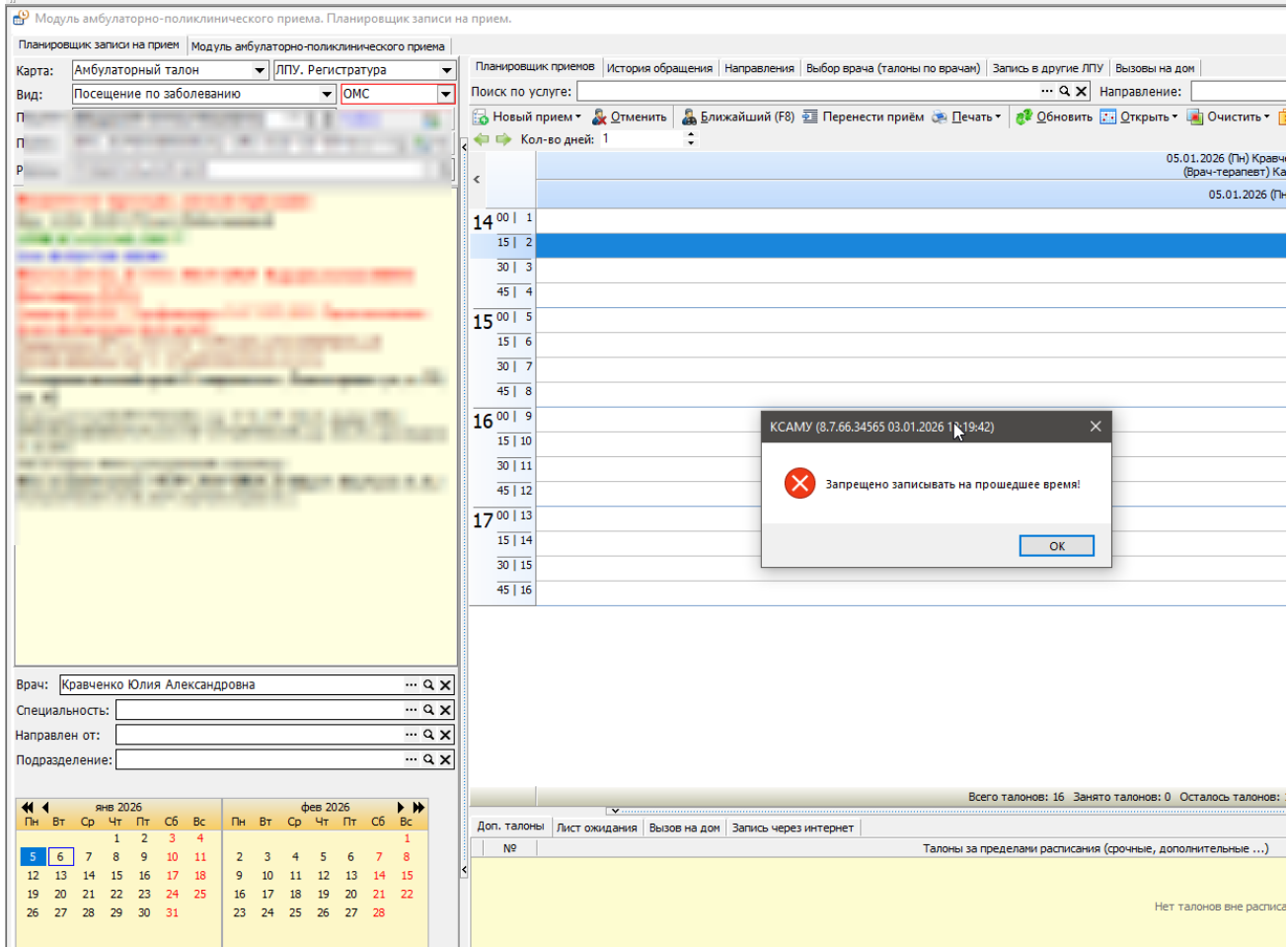

(Рис.2)

Revision #3

Created 6 January 2026 09:34:20 by Валерия Старостенко

Updated 6 January 2026 10:22:18 by Валерия Старостенко

1 3