

# Настройки записи

Данный раздел содержит инструкции по настройкам записи на прием в модуле "Регистратура"

- [Настройки записи на один день к одному специалисту](#)
- [Настройка "Запрет записи талона на прошедшее время"](#)
- [Настройки в Параметрах ЛПУ - Регистратура](#)
  - [Настройки для карты пациента](#)

# Настройки записи на один день к одному специалисту

При записи пациента в планировщике приемов к одному специалисту на одну дату срабатывает проверка и появляется ошибка (рисунок 1). Данная проверка отключена для талонов с особым случаем "Углубленная диспансеризация взрослого населения (1-ый этап)" и "Углубленная диспансеризация взрослого населения (2-ый этап)", для стоматологических карт, а также при указании платных услуг.



Рисунок 1.

В зависимости от требований к работе программы можно ограничить или разрешить запись в рамках одной даты и на одного специалиста по различным видам оплаты.

Ниже перечислены примеры таких настроек:

1. В меню ЛПУ - Параметры - Вкладка "Регистратура" - **"Не проверять на двойную запись пациента к одному врачу"** (рисунок 2). Данная настройка будет срабатывать для всех специалистов и для всех видов оплат.

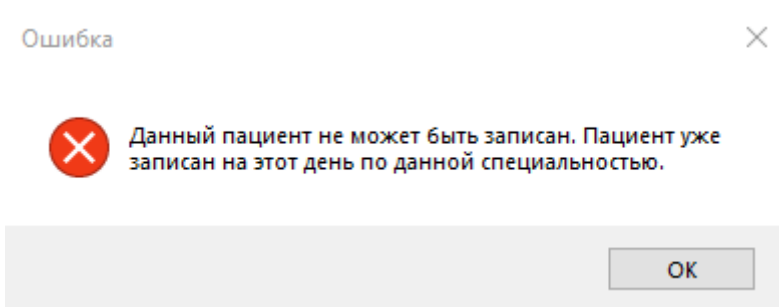

Рисунок 2.

2. Настройку конкретной услуги можно осуществить в меню Справочники - Номенклатура услуг - Номенклатура услуг ЛПУ, открыв на редактирование услугу и вкладку "Ограничения" - **"Разрешить указание несколько услуг в день в своде и талоне"** (рисунок 3).

The screenshot shows a window titled 'Элемент справочника: 9. Консультация врача-офтальмолога'. The 'Ограничения' tab is active. The 'Наименование услуги' field contains '9. Консультация врача-офтальмолога'. The 'Краткое наименование' field contains 'Консультация врача-офтальмолога'. The 'Общие данные' section includes fields for 'Услуга действует с:', 'Для детей, действует с:', and 'Ограничение по возрасту:'. The 'Максимальное количество для наряда:' and 'Максимальное количество услуги в случае:' are both set to 0. The checkbox 'Разрешить указание несколько услуг в день в своде и талоне' is checked. Other options include 'Разрешить назначение данной услуги для талонов с видом приема "Профилактический осмотр"', 'Запрет выбора услуги без указания номера зуба', 'Запрет оказания повторно услуги для пациента в течении отчетного года', 'Не отражать в случае из заказа', 'Запрет оказания повторно услуги для пациента в течении дня', 'Разрешить нулевые суммы для услуги', 'Не выгружать по ОМС', 'Запрет оказания услуги:' (set to 0), 'Количество услуг может не совпадать с количеством указанных зубов (для стоматологических услуг)', and 'Запрет скидки'. The 'Примечание' field is empty. Buttons for 'Сохранить и закрыть', 'Сохранить', and 'Закрыть' are visible at the bottom.

Рисунок 3.

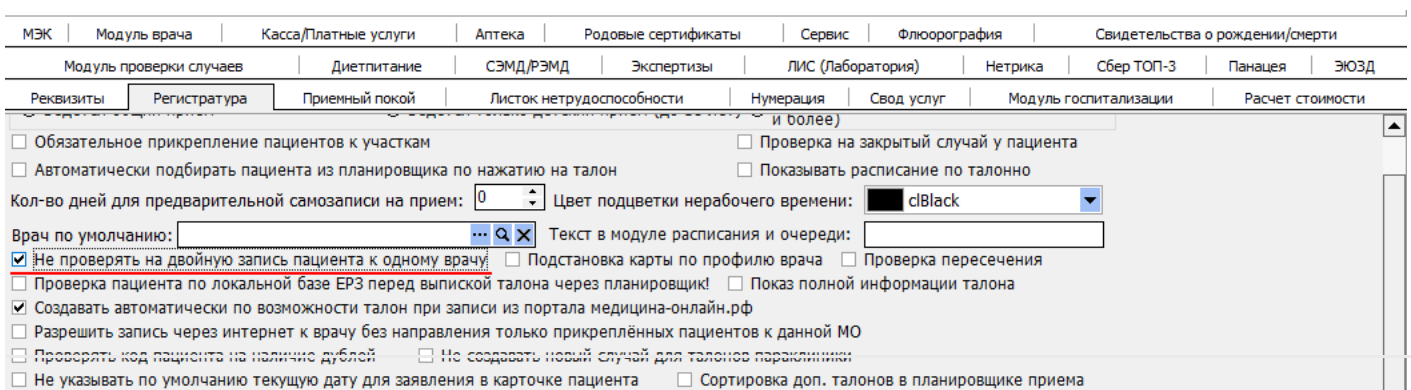
3. Настройка возможности повторной записи на один к одному специалисту в меню Справочники - Медицинский персонал - Медицинский персонал, открыв на редактирование карточку мед.персонала и вкладку "Электронная регистратура" - **"Разрешить повторную запись на врача в один день"** (рисунок 4).

The screenshot shows a window titled 'Элемент справочника: Медицинский работник (штатная единица) (Новый)'. The 'Электронная регистратура' tab is active. The 'Представление:' field is empty. The 'Краткое представление:' field is empty. The 'Код:' field contains '0'. The 'Данные работника' section includes checkboxes for 'Вести расписание работника', 'Показывать в ежедневнике', 'Участковый врач', and 'Контроль приема по расписанию'. The 'Индивидуальное среднее время приема пациента (чч:мм)' is set to '00:00'. The checkbox 'Разрешить повторную запись на врача в один день' is checked. The 'Цвет:' dropdown is set to 'Black'. Other options include 'Запретить дополнительные талоны вне расписания' and 'Запретить запись без расписания'. Buttons for 'Сохранить и закрыть', 'Сохранить', and 'Закрыть' are visible at the bottom.

*Рисунок 4.*

# Настройка "Запрет записи талона на прошедшее время"

## Запрет записи талона на прошедшее время

Реквизиты | Регистратура | Приемный покой | Листок нетрудоспособности | Нумерация | Свод услуг | Модуль госпитализации | Расчет стоимости

- Создавать автоматически по возможности талон при записи из портала медицина-онлайн.рф
- Разрешить запись через интернет к врачу без направления только прикрепленных пациентов к данной МО
- Проверять код пациента на наличие дублей  Не создавать новый случай для талонов параклиники
- Не указывать по умолчанию текущую дату для заявления в карточке пациента  Сортировка доп. талонов в планировщике приема
- Показывать врачей с расписанием в помощнике  Отключить проверку занятости времени резервом
- Запретить узкий прием специалистов на дому  Обязательность заполнения типа адреса
- Запретить выбор типа карты  Не показывать генераторы для всех врачей  Возврат на текущую дату после выбора врача

Кол-во талона для записи с портала на дому:   Разрешить запись к узким специалистам, если пациент откреплен

- Подставлять прошлое ЛПУ в талоне  Подсветка личных талонов  Проверка на чужой полис в талоне
- Выводить окно для заполнения представителя пациента, если ребенку не больше 28 дней
- Запрос адреса вызова при записи на дому  Работа по кабинетам в планировщике приема пациента
- Запрет регистрации заявления для иногородних  Максимальный размер прикрепляемого файла (КБ):
- Показ времени приема в талоне  Создавать талон с РФ ЕГИС
- Отключить автоизменение даты заявления и врача  Запретить запись пациентов не по профилю
- Проверка на пересечение с другими врачами  Пересчитывать время после смены услуги в талоне
- Запись "онлайн" только к своему участковому врачу  Запрет записи талона на прошедшее время
- Запрет записи доп. талона на прошедшее время

- Обязательность указания диагноза при отказе от мед. вмешательства  Автоматическая смена врача в заяв., при смене участкового
- Проверять направления по базе при записи "онлайн"  Идентифицировать пациентов в обязательном порядке
- Не показывать в списке врачей в планировщике без расписания  Срок действия направления в днях:
- Выключить автоматическое перемещение карт  Отключить подстановку услуг не ОМС талонов
- Запрет на запись талона при пересечении со стационаром  Обязательное заполнение гражданства пациентов

Максимальное кол-во одновременно открытых случаев у пациента:   Проверка текущей занятости расписания

- Проверка заполнения места работы, если статус пациента "Рабочий"  Проверять возраст прохождения диспансеризации
- Проверка на свободные талоны на текущий день  Удалить услугу в планировщике, если выбили талон
- Проверка наличия талонов в расписании  Удалить услугу в планировщике, если сменили врача
- Показывать оплату по случаю  Показывать оплату по связанному документу
- Запретить подбор отключенных услуг  Блокировка типа оплаты в талоне
- Выводить предупреждение о диспансеризации только для запланированных пациентов  Характер забол. в Д-учёте обязательное поле
- Обнуление статусов пациента при записи "онлайн"  Проверка статуса пациента при записи ОМС

Сохранить и закрыть | Сохранить | Закрыть

(Рис.1)

Настройка "Запрет записи талона на прошедшее время" не дает осуществить запись пациента на прошедшее число. При попытке записать пациента на предыдущий день программа выдаст ошибку (рис.2) и не даст сделать запись.

Кол-во дней: 1

05.01.2026 (Пн) Кравч  
(Врач-терапевт) Ка  
05.01.2026 (Пн)

14	00	1
15	15	2
30	30	3
45	45	4
15	00	5
15	15	6
30	30	7
45	45	8
16	00	9
15	15	10
30	30	11
45	45	12
17	00	13
15	15	14
30	30	15
45	45	16

КСАМУ (8.7.66.34565 03.01.2026 18:19:42)

Запрещено записывать на прошедшее время!

OK

Врач: Кравченко Юлия Александровна ... Q X

Специальность: ... Q X

Направлен от: ... Q X

Подразделение: ... Q X

янв 2026							фев 2026						
Пн	Вт	Ср	Чт	Пт	Сб	Вс	Пн	Вт	Ср	Чт	Пт	Сб	Вс
			1	2	3	4							1
5	6	7	8	9	10	11	2	3	4	5	6	7	8
12	13	14	15	16	17	18	9	10	11	12	13	14	15
19	20	21	22	23	24	25	16	17	18	19	20	21	22
26	27	28	29	30	31		23	24	25	26	27	28	

Всего талонов: 16 Занято талонов: 0 Осталось талонов:

Доп. талоны Лист ожидания Вызов на дом Запись через интернет

№ Талоны за пределами расписания (срочные, дополнительные ...)

Нет талонов вне расписания

(Рис.2)

# Настройки в Параметрах ЛПУ - Регистратура

Данный раздел содержит описание настроек для модуля регистратуры.

# Настройки для карты пациента

Для перехода в раздел настроек для карты пациента необходимо выбрать пункт меню ЛПУ - Параметры - Регистратура - Карта пациента (рисунок 1)

Элемент справочника: ×

Реквизиты ЛПУ Поиск

Наименование:

Наименование полное:

МЭК | Модуль врача | Касса/Платные услуги | Аптека | Родовые сертификаты | Сервис | Флюорография | Свидетельства о рождении/смерти

Модуль проверки случаев | Диетпитание | СЭМД/РЭМД | Экспертизы | ЛИС (Лаборатория) | Нетрика | Сбер ТОП-3 | Панацея | ЭЮЗД | Учет пациентов

Реквизиты | Регистратура | Приемный покой | Листок нетрудоспособности | Нумерация | Свод услуг | Модуль госпитализации | Расчет стоимости

Карта пациента | Планировщик приемов | Помощник расписания | Запись онлайн | Проверки в талоне | Модуль расписания и очереди

Проверять код пациента на наличие дублей  Не указывать по умолчанию текущую дату для заявления в карточке пациента

Обязательность заполнения типа адреса  Запрет регистрации заявления для иногородних

Максимальный размер прикрепляемого файла (Кб):

Отключить автоизменение даты заявления и врача  Автоматическая смена врача в заяв., при смене участкового

Выключить автоматическое перемещение карт  Обязательное заполнение гражданства пациентов

Проверка заполнения места работы, если статус пациента "Рабочий"

Запрет редактирования полиса, по которому уже оформлены документы

Запрет изменения пациента при наличии его в эл. документах

Проверять регион полиса и регион СМО  Очищать участок при закрытии пациента

Обязательно заполнять когда и кем выдан ДУЛ  Запретить ручной ввод родственников, позволяя только ввод даты и срока доверенности

Генерация номера анонимного пациента в имени

В данном разделе содержатся следующие настройки:

**Проверять код пациента на наличие дублей** - при включенной настройке срабатывает проверка на наличие дублия кода пациента в БД при создании нового пациента и отображается предупреждение, что в данный момент в справочнике пациентов уже есть пациент с таким же кодом (рисунок 2).

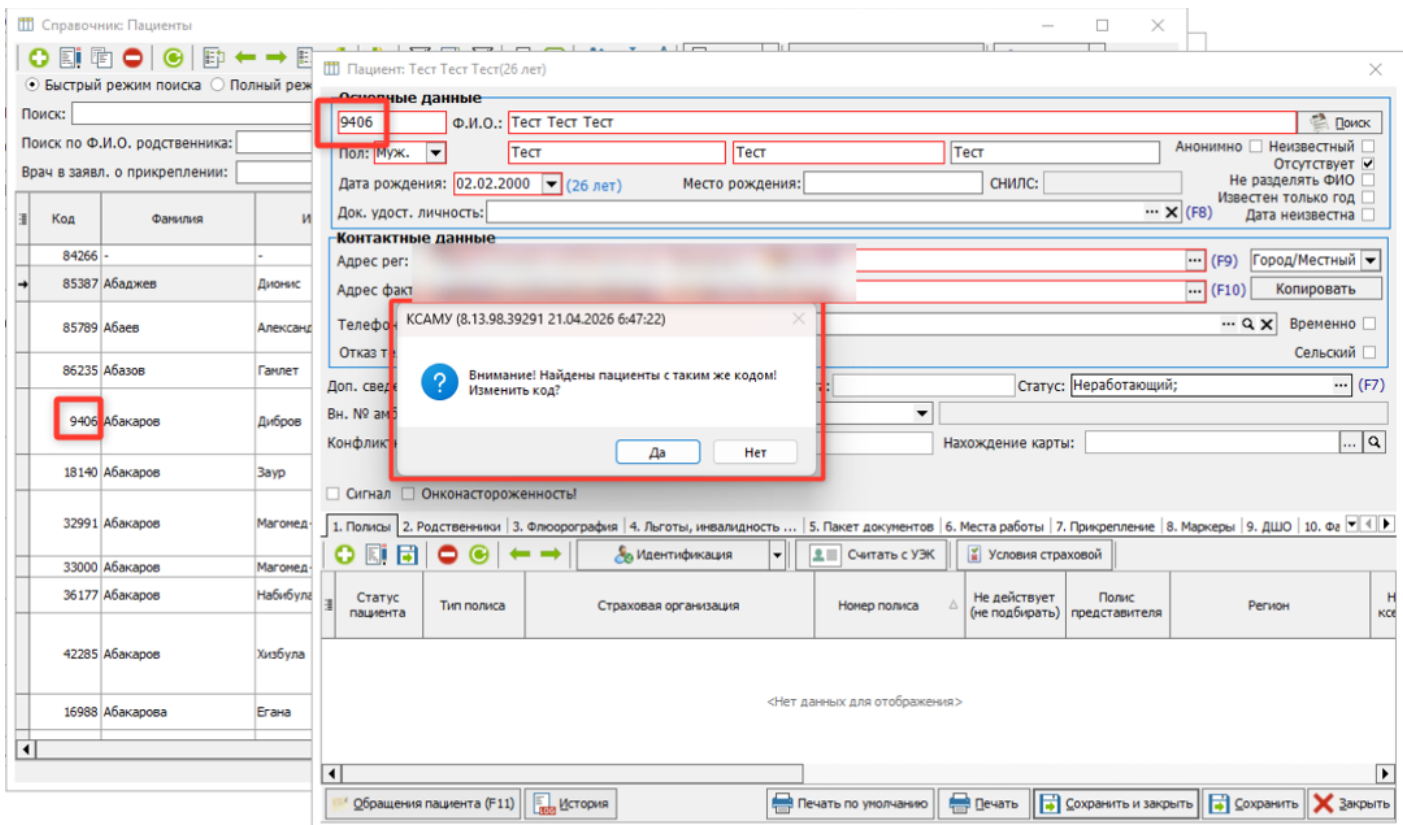

**Не указывать по умолчанию текущую дату для заявления в карточке пациента -**

**Обязательность заполнения типа адреса -**

**Запрет регистрации заявления для иногородних -**

**Максимальный размер прикрепляемого файла -** настройка позволяет поставить лимит на размер файла, который может быть прикреплен в карте пациента (рисунок 3).

Пациент: [Имя]

**Основные данные**

Отказ тел.

Доп. сведения: [Поле] Эл. почта: [Поле] Статус: Ребенок до 14 лет; (F7)

Вн. № амб.: [Поле] Закрыт: [Выбор] [Выбор]

Конфликтный (особый): [Поле] ИНН: [Поле] Нахождение карты: Гаврилко Наталия Андреевна(Детская... Q

Сигнал  Онконастороженности!

8. Маркеры | 9. ДШО | 10. Файлы | 11. Дополнительно | 12. Вредные привычки | 13. История изменения адресов пациента | 14. ЦАМИ | 15. Абонементы | 16. Направленн

Прикрепить файл | Открыть файл | Сохранить файл | Удалить файл | Сканировать | Подписать ЭЦП

Тип	Имя файла	Примечание	Дата	Автор	Реквизиты	Наим
Прикрепленные документы отсутствуют						

Обращения пациента (F11) | История | Печать по умолчанию | Печать | Сохранить и закрыть | Сохранить | Закрыть

Например, если указать ограничение 700Кб (рисунок 4), то это означает, что файл, превышающий наш лимит прикреплен не будет.

МЭК | Модуль врача | Касса/Платные услуги | Аптека | Родовые сертификаты | Сервис | Флюорография | Свидетельства о рождении/смерти

Модуль проверки случаев | Диетпитание | СЭМД/РЭМД | Экспертизы | ЛИС (Лаборатория) | Нетрика | Сбер ТОП-3 | Панацея | ЭЮЗД | Учет пациентов

Реквизиты | Регистратура | Приемный покой | Листок нетрудоспособности | Нумерация | Свод услуг | Модуль госпитализации | Расчет стоимости

Карта пациента | Планировщик приемов | Помощник расписания | Запись онлайн | Проверки в талоне | Модуль расписания и очереди

Проверять код пациента на наличие дублей  Не указывать по умолчанию текущую дату для заявления в карточке пациента

Обязательность заполнения типа адреса  Запрет регистрации заявления для иногородних

Максимальный размер прикрепляемого файла (Кб): 700

Отключить автоизменение даты заявления и врача  Автоматическая смена врача в заяв., при смене участкового

Выключить автоматическое перемещение карт  Обязательное заполнение гражданства пациентов

Проверка заполнения места работы, если статус пациента "Рабочий"

Запрет редактирования полиса, по которому уже оформлены документы

Запрет изменения пациента при наличии его в эл. документах

Проверять регион полиса и регион СМО  Очищать участок при закрытии пациента

Обязательно заполнять когда и кем выдан ДУЛ  Запретить ручной ввод родственников, позволяя только ввод даты и срока доверенности

Генерация номера анонимного пациента в имени

При попытке прикрепить документ, который превышает заданный лимит, будет отображены ошибка (рисунок 5).

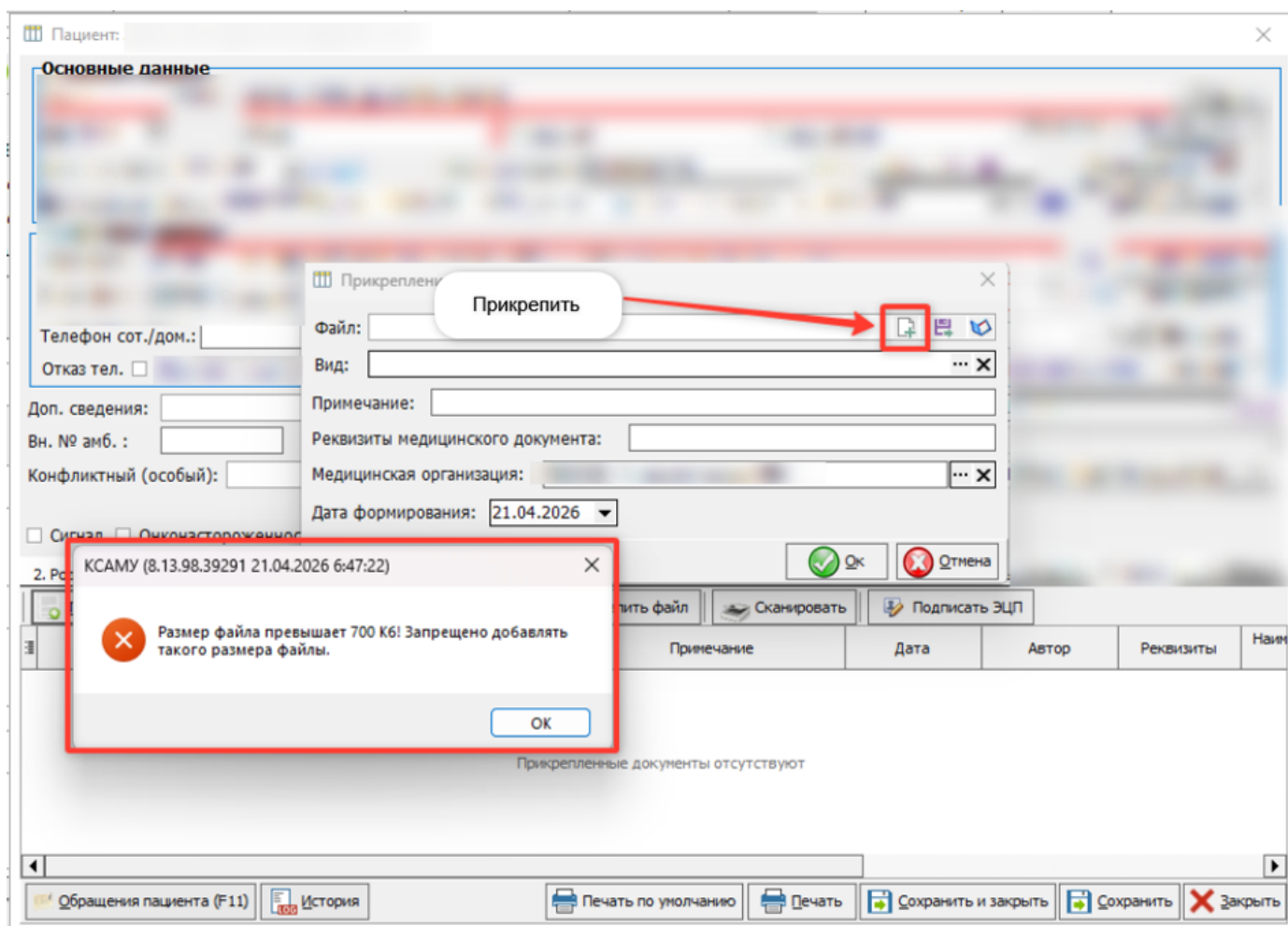

### **Обязательное заполнение гражданства пациентов.**

Настройка (рис.7) не позволяет пользователю заполнить карту пациента без указания гражданства.

В случае, если пользователь в документе, удостоверяющим личность (ДУЛ) (Рис.8) не заполнит поле «Гражданство», программа не даст возможности сохранить карту пациента и покажет ошибку такого рода (рис.9).

### **Обязательно заполнять когда кем выдан ДУЛ.**

Данная настройка не дает пользователю сохранить карту пациента если в ДУЛ (документе удостоверяющим личность) не заполнено поле кем выдан (*Рис. 10*).

Если поле не заполнено программа покажет ошибку такого рода (*Рис.11*).

### **Запрет изменения пациента при наличии его в эл. документах.**

Данная настройка (*рис. 12*) не дает пользователю изменять какие либо данные в пациенте, если он уже внесен в эл. документы.

В случае активации этой настройки пользователь не сможет менять данные в карте пациента, т.к. они включены в эл. документ (Например находится в реестре).

### **Проверять регион полиса и регион СМО.**

Настройка (*Рис. 13*) включает проверку соответствия страховой организации и региона.

В случае, если регион не соответствует страховой организации программа выдаст предупреждение такого рода (*Рис.14*), но всё равно позволит сохранить карту пациента.

### **Запретить ручной ввод родственников, позволяя только ввод даты и срока доверенности.**

Настройка (*рис.15*) не позволяет пользователю вручную добавлять во вкладке «родственники» людей. «+» становится недоступным (*рис. 16*). Добавить пациента из списка пациентов всё еще возможно.

### **Не указывать по умолчанию текущую дату для заявления в карточке пациента.**

Настройка выключает автоматическое заполнение поля «Дата заявления» во вкладке

«Прикрепление» сегодняшней датой. (Рис.17)

**Запрет регистрации заявления для иногородних.**

Настройка блокирует возможность заполнения вкладки «Прикрепление» если в карте пациента указано, что он иногородний. (Рис.18)

**Запрет редактирования полиса, по которому уже оформлены документы.**

Настройка (Рис.19) не позволяет пользователю видоизменять полис, который уже фигурирует в документах пациента. (Рис. 20)

**Автоматическая смена врача в заявлении при смене участкового.**

Настройка (Рис.21) автоматически заменяет врача в заявлении при смене участкового. (Рис.22)

**Отключить автоизменение даты заявления и врача.**

Настройка (рис. 23) работает в совокупности с «Автоматическая смена врача в заявлении при смене участкового» и при ее активации будет изменяться только врач в заявлении, а дата заявления останется прежней.

**Очищать участок при закрытии пациента.**

Настройка (Рис.24) автоматически очищает поле «Участок» в карте. (Рис.25)

**Выключить автоматическое перемещение карт.**

Настройка (рис. 26) не меняет нахождение карты в случае, если пациента записали прием к другому специалисту.

В случае если настройка выключена при записи пациента к другому специалисту «Нахождение карты» в карте пациента будет изменено автоматически. При отключенной настройке поле «Нахождение карты» можно изменить только вручную в самой карте пациента.