

# Настройки в Параметрах ЛПУ - Регистратура

Данный раздел содержит описание настроек для модуля регистратуры.

- [Настройки для карты пациента](#)

# Настройки для карты пациента

Для перехода в раздел настроек для карты пациента необходимо выбрать пункт меню ЛПУ - Параметры - Регистратура - Карта пациента (рисунок 1)

Элемент справочника: [Поиск]

Реквизиты ЛПУ

Наименование: [ ]

Наименование полное: [ ]

МЭК | Модуль врача | Касса/Платные услуги | Аптека | Родовые сертификаты | Сервис | Флюорография | Свидетельства о рождении/смерти

Модуль проверки случаев | Диетпитание | СЭМД/РЭМД | Экспертизы | ЛИС (Лаборатория) | Нетрика | Сбер ТОП-3 | Панацея | ЭЮЗД | Учет пациентов

Реквизиты | Регистратура | Приемный покой | Листок нетрудоспособности | Нумерация | Свод услуг | Модуль госпитализации | Расчет стоимости

Карта пациента | Планировщик приемов | Помощник расписания | Запись онлайн | Проверки в талоне | Модуль расписания и очереди

Проверять код пациента на наличие дублей  Не указывать по умолчанию текущую дату для заявления в карточке пациента

Обязательность заполнения типа адреса  Запрет регистрации заявления для иногородних

Максимальный размер прикрепляемого файла (Кб): 2024

Отключить автоизменение даты заявления и врача  Автоматическая смена врача в заяв., при смене участкового

Выключить автоматическое перемещение карт  Обязательное заполнение гражданства пациентов

Проверка заполнения места работы, если статус пациента "Рабочий"

Запрет редактирования полиса, по которому уже оформлены документы

Запрет изменения пациента при наличии его в эл. документах

Проверять регион полиса и регион СМО  Очищать участок при закрытии пациента

Обязательно заполнять когда и кем выдан ДУЛ  Запретить ручной ввод родственников, позволяя только ввод даты и срока доверенности

Генерация номера анонимного пациента в имени

В данном разделе содержатся следующие настройки:

**Проверять код пациента на наличие дублей** - при включенной настройке срабатывает проверка на наличие дубля кода пациента в БД при создании нового пациента и отображается предупреждение, что в данный момент в справочнике пациентов уже есть пациент с таким же кодом (рисунок 2).

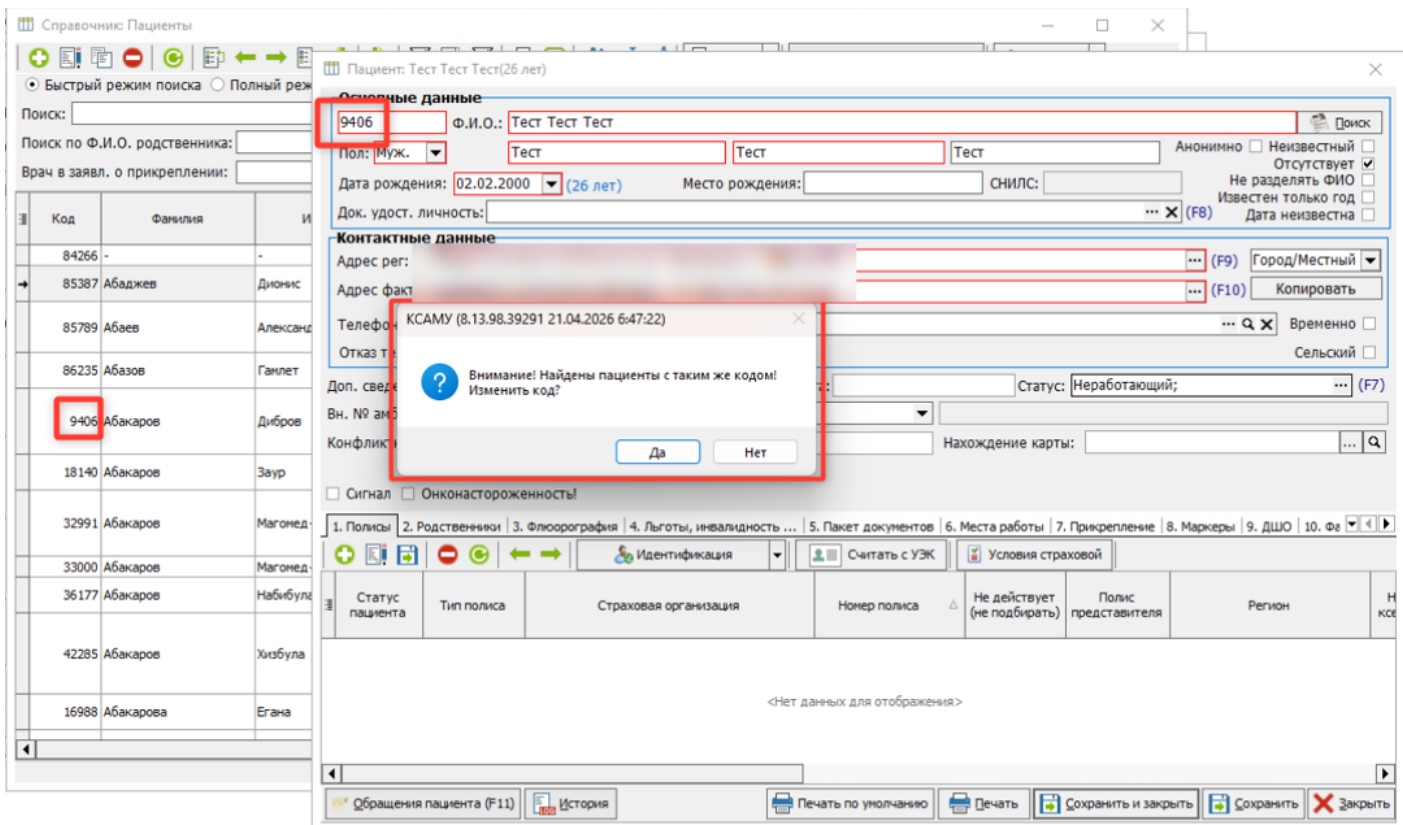

**Не указывать по умолчанию текущую дату для заявления в карточке пациента -**

**Обязательность заполнения типа адреса -**

**Запрет регистрации заявления для иногородних -**

**Максимальный размер прикрепляемого файла -** настройка позволяет поставить лимит на размер файла, который может быть прикреплен в карте пациента (рисунок 3).

Пациент: [Имя]

**Основные данные**

Отказ тел.

Доп. сведения: [Поле] Эл. почта: [Поле] Статус: Ребенок до 14 лет; (F7)

Вн. № амб.: [Поле] Закрыт: [Выбор] [Выбор]

Конфликтный (особый): [Поле] ИНН: [Поле] Нахождение карты: Гаврилко Наталия Андреевна(Детская... Q

Сигнал  Онконастороженности!

8. Маркеры | 9. ДШО | 10. **Файлы** | 11. Дополнительно | 12. Вредные привычки | 13. История изменения адресов пациента | 14. ЦАМИ | 15. Абонементы | 16. Направленн

Прикрепить файл | Открыть файл | Сохранить файл | Удалить файл | Сканировать | Подписать ЭЦП

Тип	Имя файла	Примечание	Дата	Автор	Реквизиты	Наим
Прикрепленные документы отсутствуют						

Обращения пациента (F11) | История | Печать по умолчанию | Печать | Сохранить и закрыть | Сохранить | Закрыть

Например, если указать ограничение 700Кб (рисунок 4), то это означает, что файл, превышающий наш лимит прикреплен не будет.

МЭК | Модуль врача | Касса/Платные услуги | Аптека | Родовые сертификаты | Сервис | Флюорография | Свидетельства о рождении/смерти

Модуль проверки случаев | Диетпитание | СЭМД/РЭМД | Экспертизы | ЛИС (Лаборатория) | Нетрика | Сбер ТОП-3 | Панацея | ЭЮЗД | Учет пациентов

Реквизиты | Регистратура | Приемный покой | Листок нетрудоспособности | Нумерация | Свод услуг | Модуль госпитализации | Расчет стоимости

Карта пациента | Планировщик приемов | Помощник расписания | Запись онлайн | Проверки в талоне | Модуль расписания и очереди

Проверять код пациента на наличие дублей  Не указывать по умолчанию текущую дату для заявления в карточке пациента

Обязательность заполнения типа адреса  Запрет регистрации заявления для иногородних

Максимальный размер прикрепляемого файла (Кб): 700

Отключить автоизменение даты заявления и врача  Автоматическая смена врача в заяв., при смене участкового

Выключить автоматическое перемещение карт  Обязательное заполнение гражданства пациентов

Проверка заполнения места работы, если статус пациента "Рабочий"

Запрет редактирования полиса, по которому уже оформлены документы

Запрет изменения пациента при наличии его в эл. документах

Проверять регион полиса и регион СМО  Очищать участок при закрытии пациента

Обязательно заполнять когда и кем выдан ДУЛ  Запретить ручной ввод родственников, позволяя только ввод даты и срока доверенности

Генерация номера анонимного пациента в имени

При попытке прикрепить документ, который превышает заданный лимит, будет отображены ошибка (рисунок 5).

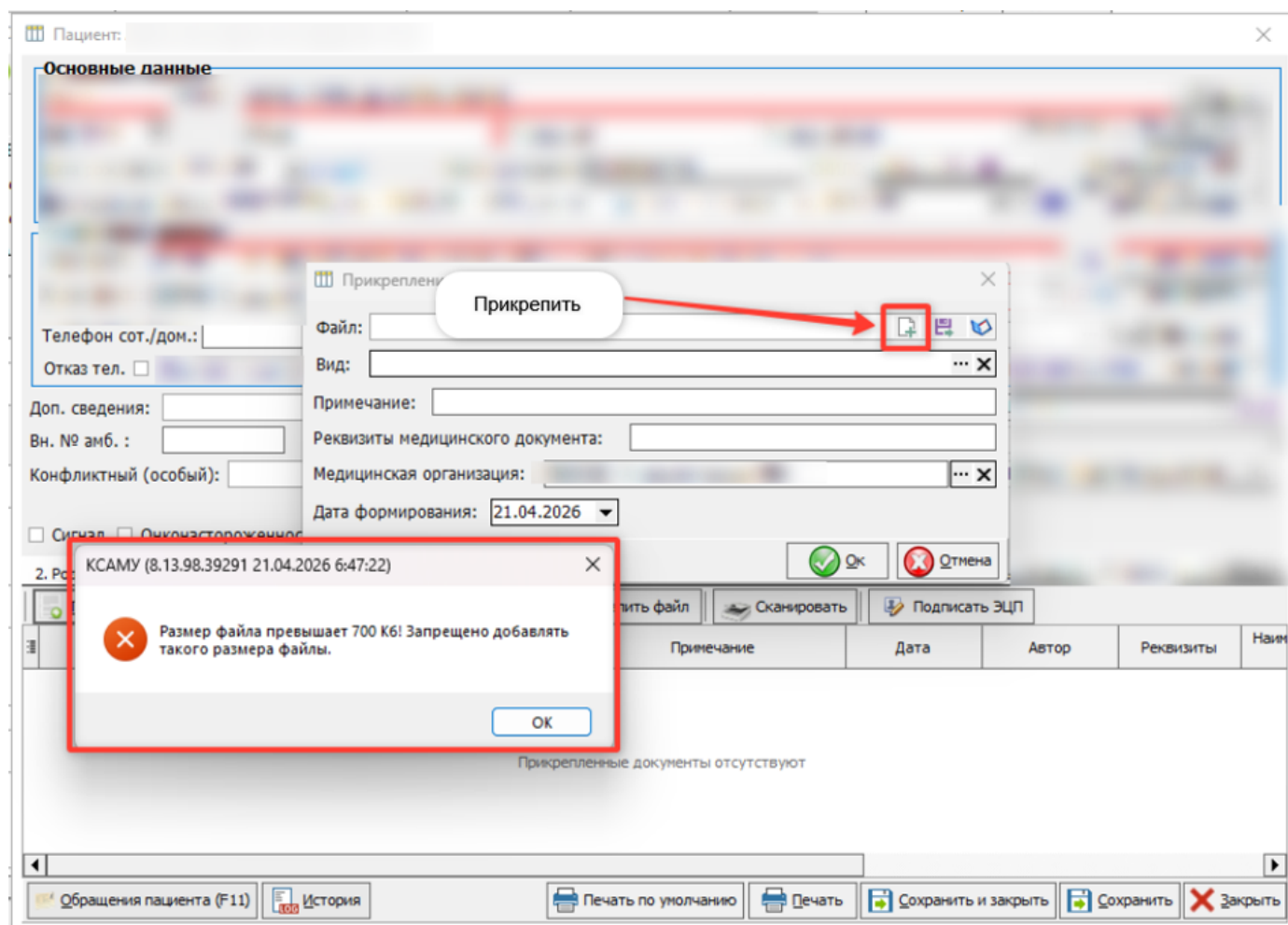

### **Обязательное заполнение гражданства пациентов.**

Настройка (рис.7) не позволяет пользователю заполнить карту пациента без указания гражданства.

В случае, если пользователь в документе, удостоверяющим личность (ДУЛ) (Рис.8) не заполнит поле «Гражданство», программа не даст возможности сохранить карту пациента и покажет ошибку такого рода (рис.9).

### **Обязательно заполнять когда кем выдан ДУЛ.**

Данная настройка не дает пользователю сохранить карту пациента если в ДУЛ (документе удостоверяющим личность) не заполнено поле кем выдан (Рис. 10).

Если поле не заполнено программа покажет ошибку такого рода (Рис.11).

### **Запрет изменения пациента при наличии его в эл. документах.**

Данная настройка (рис. 12) не дает пользователю изменять какие либо данные в пациенте, если он уже внесен в эл. документы.

В случае активации этой настройки пользователь не сможет менять данные в карте пациента, т.к. они включены в эл. документ (Например находится в реестре).

### **Проверять регион полиса и регион СМО.**

Настройка (Рис. 13) включает проверку соответствия страховой организации и региона.

В случае, если регион не соответствует страховой организации программа выдаст предупреждение такого рода (Рис.14), но всё равно позволит сохранить карту пациента.

### **Запретить ручной ввод родственников, позволяя только ввод даты и срока доверенности.**

Настройка (рис.15) не позволяет пользователю вручную добавлять во вкладке «родственники» людей. «+» становится недоступным (рис. 16). Добавить пациента из списка пациентов всё еще возможно.

### **Не указывать по умолчанию текущую дату для заявления в карточке пациента.**

Настройка выключает автоматическое заполнение поля «Дата заявления» во вкладке

«Прикрепление» сегодняшней датой. (Рис.17)

**Запрет регистрации заявления для иногородних.**

Настройка блокирует возможность заполнения вкладки «Прикрепление» если в карте пациента указано, что он иногородний. (Рис.18)

**Запрет редактирования полиса, по которому уже оформлены документы.**

Настройка (Рис.19) не позволяет пользователю видоизменять полис, который уже фигурирует в документах пациента. (Рис. 20)

**Автоматическая смена врача в заявлении при смене участкового.**

Настройка (Рис.21) автоматически заменяет врача в заявлении при смене участкового. (Рис.22)

**Отключить автоизменение даты заявления и врача.**

Настройка (рис. 23) работает в совокупности с «Автоматическая смена врача в заявлении при смене участкового» и при ее активации будет изменяться только врач в заявлении, а дата заявления останется прежней.

**Очищать участок при закрытии пациента.**

Настройка (Рис.24) автоматически очищает поле «Участок» в карте. (Рис.25)

**Выключить автоматическое перемещение карт.**

Настройка (рис. 26) не меняет нахождение карты в случае, если пациента записали прием к другому специалисту.

В случае если настройка выключена при записи пациента к другому специалисту «Нахождение карты» в карте пациента будет изменено автоматически. При отключенной настройке поле «Нахождение карты» можно изменить только вручную в самой карте пациента.