

Автоматическое создание направлений на услуги

Направления на приём к специалистам, на медицинские исследования и на иные медицинские вмешательства создаются регистратором в «**Планировщике приемов**» (рисунок 1).

Выбор пациента осуществляется через справочник по нажатию на троеточку или вводом ФИО в поле «**Пациент**», также необходимо выбрать тип карты «**Проф.осмотр**», тип оплаты и вид профилактического осмотра (рисунок 1).

Документы Справочники Очереди Отчеты Избранные отчеты ЛПУ Сервис Помощь Окна Обратиться в ООО

Модуль амбулаторно-поликлинического приема. Планировщик записи на прием.

Планировщик записи на прием Модуль амбулаторно-поликлинического приема

Карта: Проф. осмотры (диспансер.) ЛПУ. Регистратура

Вид: Проф. осмотры взрослого населения ОМС

Пациент: Тест Тест Тест 197706

Полис: Стар. образца, № 1234567892354679, ООО "СК "ИНГСС... F2

Регион: Ставропольский край.

Д/р: 15.01.1992 (34 года) Инвалид
Снят с Д-учет: 29.03.2023 Группа 3 Общая врачебная практика (семейная медицина) Причина: Выехал (Антонович И.Н.)
Поставлен на Д-учет: 30.08.2025 Группа 3 Терапия (I12.9) (Мишкина Ю.С.)
Контроль ВИМИС "Профилактика с 31.03.2023 (I11.9. Гипертензивная (гипертоническая) болезнь с преимущественным поражением сердца без (застойной) сердечной недостаточности)
Ставропольский край Ставрополь г. Ленина пл.; д. 1
Документ: ПАСПОРТ РОССИИ, сер.: 04 07, №: 010101, выдан: нет, код: нет, дата выдачи: нет
Место карты: Болотова Юлия Юрьевна(Центральная районная поликлиника)
Последний визит: 25.02.2026

Планировщик приемов История обращен

Поиск по услуге:

Новый приём Отменить

Очередь в регистратуру
№ окна: 1 В очереди:

Неделю назад Сегодня Не

Профиль

Анестезиология и реаниматология (в.о.)
Лечебное дело (фельдшер с возложением отдельных функций)
Неврология

Галоны

Врач: ... Q X

Специальность: ... Q X

Рисунок 1.

Далее в меню «**Новый прием**» нужно выбрать пункт «**Создать назначения для профосмотров**» (рисунок 2).



Рисунок 2.

Откроется окно выбора услуг в соответствии видом профилактического осмотра и приказом 29 Н (рисунок 3).

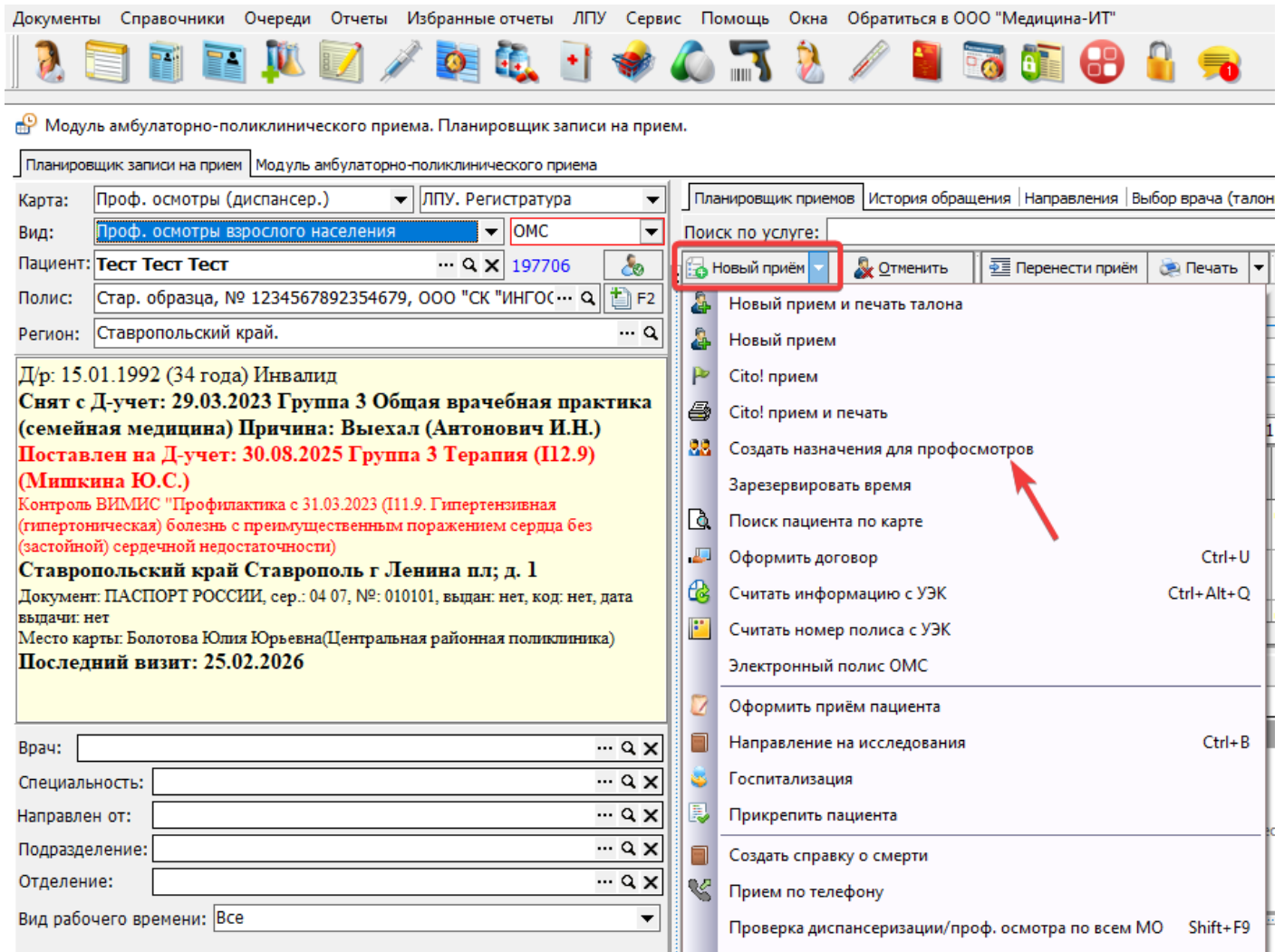

Рисунок 3.

В данном окне галочками нужно отметить услуги, на которые необходимо создать направления. Если напротив услуги проставить признак выбора «галочка», то она автоматически считается выполненной и попадает в карту пациента. Далее нужно нажать на кнопку «**Выбрать**». После этого запустится процесс автоматического создания направлений.

Если на форме выбора услуг диспансеризации убрать признак «**Автоматическое создание талонов**», то подбор времени приёма при создании направлений будет происходить в ручном режиме.

Услуги, на которые были созданы направления, попадут в карту пациента только после того, как на них будут созданы документы выполнения: если направление является талоном на приём, то на данный талон в модуле АПП должен быть создан **протокол осмотра/консультации** либо **исследования**. Для направлений на лабораторные анализы, документом выполнения служит **результат исследования**.

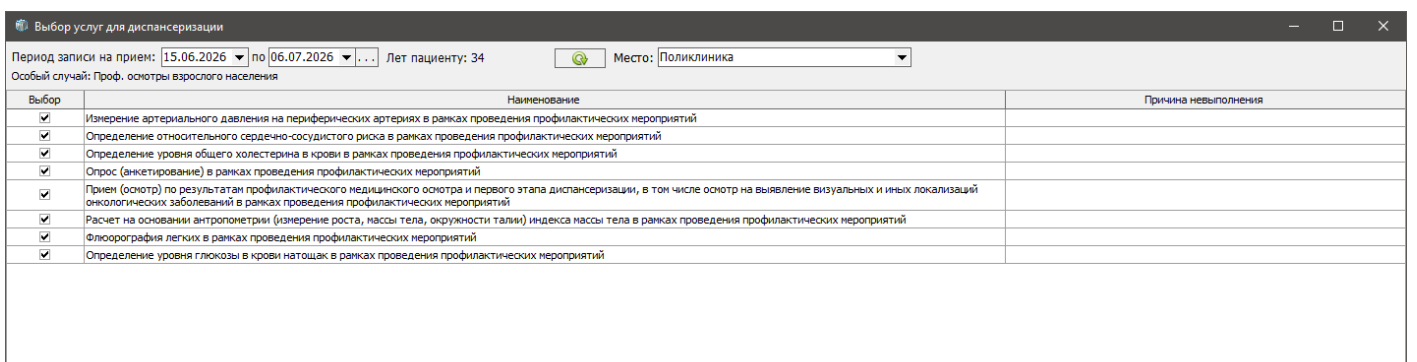
Revision #4

Created 13 June 2026 07:35:27 by Валерия Старостенко

Updated 13 June 2026 07:57:46 by Валерия Старостенко

1 3