

# Последовательность действий для отправки выписки на портал госпитализации в формате OMS

**1. Убедиться, что настройка для отправки в формате OMS активирована.** Для этого необходимо выбрать пункт меню «ЛПУ» → «Параметры» (рисунок 1).



Рисунок 1.

Далее перейти на вкладку "Сервис". Настройка в поле "Выгрузка в формате OMS" должна быть активирована (рисунок 2).

A screenshot of a form titled 'Элемент справочника: ГБУЗ СК'. It has a tabbed interface with 'Реквизиты ЛПУ' and 'Поиск' tabs. The 'Реквизиты ЛПУ' tab is active, showing a form with the following fields: 'Наименование:' with the value 'ГБУЗ СК', and 'Наименование полное:' with the value 'Государственное бюджетное учреждение здравоохранения СК'. Below the form is a table with columns: 'Модуль проверки случаев', 'Диетпитание', 'СЭМД/РЭМД', 'Экспертизы', 'ЛИС (Лаборатория)', 'Нетрика', and 'Сбер ТС'. The first row of the table contains the following values: 'Реквизиты', 'Регистрация', 'Приемный покой', 'Листок нетрудоспособности', 'Нумерация', 'Сред услуг', and 'Модуль госпитализации'.

Рисунок 2.

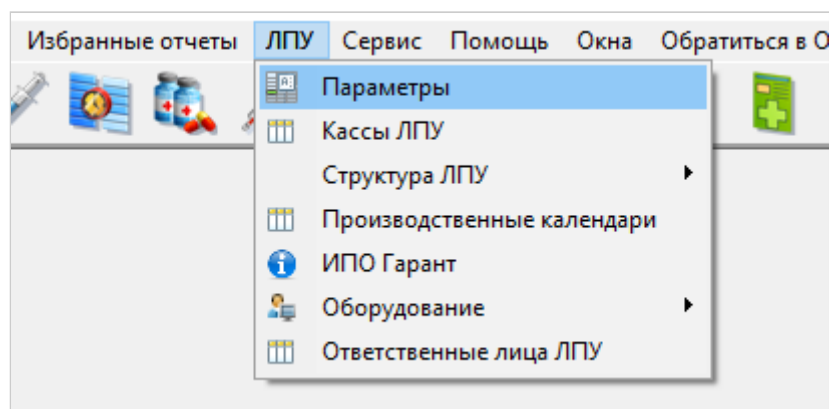
**2. Убедиться в наличии шаблона о выписке.** Для этого в карте пациента на вкладке "5. Электронные записи" создать шаблон с типом "Выписки" (рисунок 3).



Рисунок 3.

Шаблон должен быть подписан двумя подписями: врача и заведующего отделением (рисунок 4).

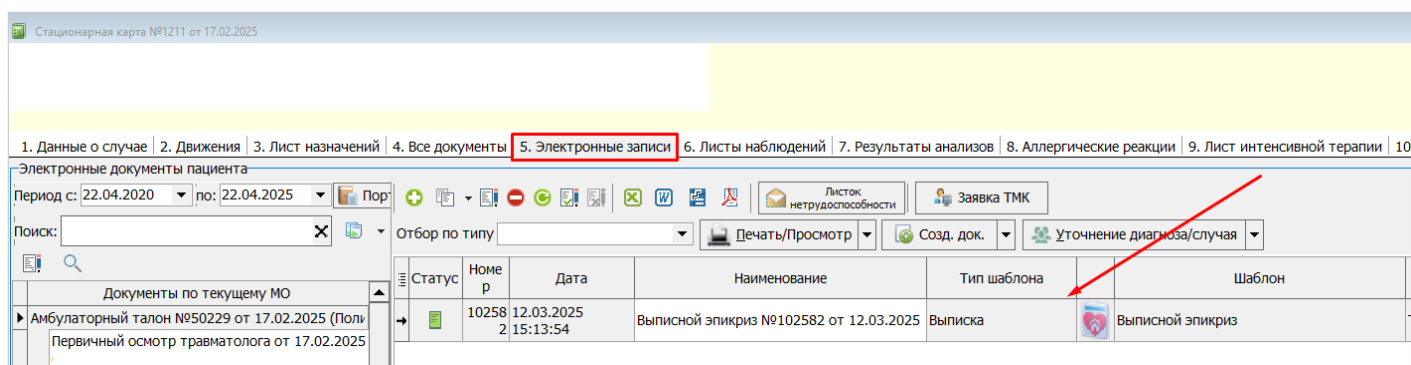

Рисунок 4.

**3. Убедиться, что СЭМД 100006 "Осмотр врача" подписан двумя ЭЦП.** В архиве СЭМД у документа должен быть статус "8. Подписан" (рисунок 5).

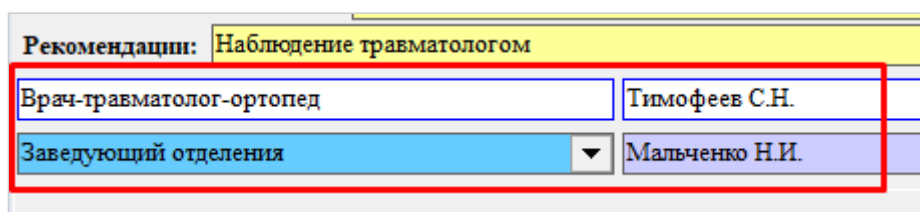

Рисунок 5.

**5. Закреть карту через "свод услуг" (модуль оператора).**  
При закрытии карты будет сформирован 235 СЭМД "Эпикриз в стационаре выписной" (рисунок 6).

Случай №: 1013 с 27.03.2025 по 07.04.2025 Вид: Дневной стационар ОМС

№ полиса: ЕНП СМО: ООО "СК "ИНГОССТРАХ-М" Ставропольский край Неработающий

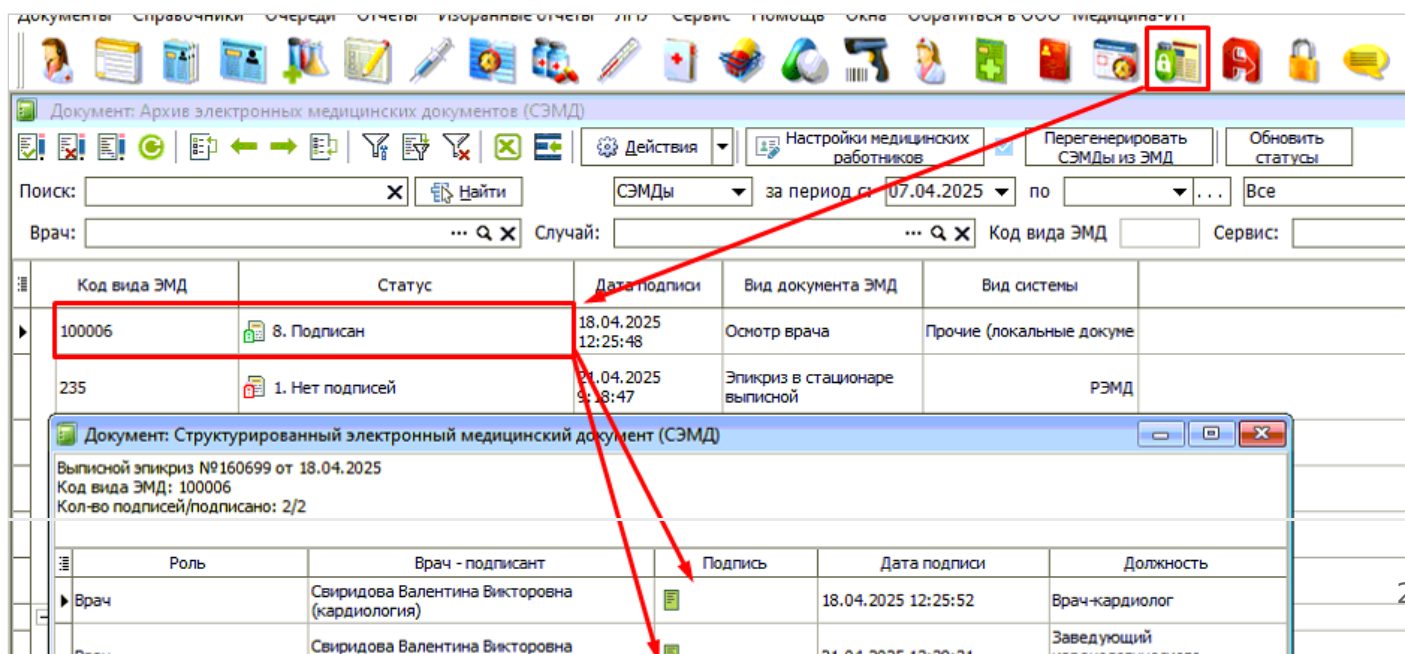
Пациент: 21030 Жен д/р: 27.08.1958 66 лет СНИЛС:

Документ: (F8) Представитель: Полис представителя

Адрес: Участок: (F7)

Подразд.: Участковая больница Врач: (Терапия, Дневной терапевтичес

Диаг. заключ.: ертензивная (гипертоническая) болезнь с преимущест... Под. ЗНО Соп.: Ослож:

Результат: Выписан Характер: 0. Отсутствует Травма: Отсутствует Причина:

Исход: Улучшение Направлен: От ЛПУ ГБУЗ СК

Пациент по данным ЕРЗ от 27.03.2025 прикреплен к ГБУЗ СК "ПЕТРОВСКАЯ РБ" с 02.09.2015  
Идентификация в ТФОМС прошла успешно! (27.03.25 11:41)

1. Оказанные услуги 2. Стационарная помощь 3. Полное движение пациента Дополнительно

Вид: Неизвестно Форма: В плановом поряд № напр.: от 27.03.2025 Журнал №

с	по	Отделение прибытия	Вид. помощи	Дополнительный критерий	Диапазон фракций	КСГ
27.03.2025	07.04.2025	Дневной терапевтический стационар	Дневной стационар			TD2513.001. Болезни систе кровообращения, взрослы

Сохранить и создать новый талон Сохранить и закрыть Сохранить Закрыть

Рисунок 6.

**6. Убедиться, что СЭМД 235 "Эпикриз в стационаре выписной" подписан.** Лечащий врач должен в архиве СЭМД подписать эпикриз (рисунок 7).

Документ: Архив электронных медицинских документов (СЭМД)

Поиск: СЭМДы за период с: 07.04.2025 по Все

Врач: Случай: Код вида ЭМД Сервис:

Код вида ЭМД	Статус	Дата подписи	Вид документа ЭМД	Вид системы
235	4. Подписан, ожидает регистрации	10.04.2025 13:50:21	Эпикриз в стационаре выписной	РЭМД

Документ: Структурированный электронный медицинский документ (СЭМД)  
Днев. стац. карта №1013 от 27.03.2025 (Шаро...)  
Код вида ЭМД: 235  
Кол-во подписей/подписано: 1/1

Рисунок 7.

**7. Убедиться в наличии движения "Выписан".** В карте пациента на вкладке "2. Движения" создать движение с видом "Выписан" (рисунок 8).

Стационарная карта №1211 от 17.02.2025

1. Данные о случае | **2. Движения** | 3. Лист назначений | 4. Все документы | 5. Электронные записи | 6. Листы наблюдений | 7. Результаты анализов | 8. Аллергические реакции

Пациент | Карта

Движение пациента по текущей медицинской карте

Статус	Дата	Вид движения
	17.02.2025 10:54:03	Направление при поступлении
	17.02.2025 10:55:03	Поступление в отделение
	12.03.2025 11:08:17	Выписан

Истории пациента за все время

Период с: по ... Получить

Вид карты	Номер МК	Лечится с	Окончан ие случая	Полн ых лет	В опл

Элемент справочника: Движение пациента №1211 от 12.03.2025

История | Подпись: Пелихова Е.В. | Автор: Пелихова Е.В. | Файлы

Предыдущее движение пациента:

Вид движения	Отделение	Назначенный врач	Палата	Койка
Направление при поступлении	Травматологическое отделение Петровской РБ	Мальченко Николай Иванович (отделение)		
Поступление в отделение	Травматологическое отделение Петровской РБ	Мальченко Николай Иванович (отделение)	1	5

Номер: 1211 от 12.03.2025 11:08:17 Вид движения: Выписан

Выписан из отделения: Травматологическое отделение Петровской РБ

Результат госпитализации: Выписан

Исход: Выздоровление Состояние при выписке: Удовлетворительное

Основной диагноз (при выписке): T92.8. Последствия других уточненных травм верхней конечности

☐ Выписка пациента с представителем

Выписать пациента в ЕИР ТФОМС | Печать | Подписать и закрыть | Закрыть

Рисунок 8.

**8. Отправить движение на портал (рисунок 9) и получить сообщение об успешной отправке.**

Элемент справочника: Движение пациента №1211 от 12.03.2025

История | Подпись: Пелихова Е.В. | Автор: Пелихова Е.В. | Файлы

Предыдущее движение пациента:

Вид движения	Отделение	Назначенный врач	Палата	Койка
Направление при поступлении	Травматологическое отделение Петровской РБ	Мальченко Николай Иванович (отделение)		
Поступление в отделение	Травматологическое отделение Петровской РБ	Мальченко Николай Иванович (отделение)	1	5

Номер: 1211 от 12.03.2025 11:08:17 Вид движения: Выписан

Выписан из отделения: Травматологическое отделение Петровской РБ

Результат госпитализации: Выписан

Исход: Выздоровление Состояние при выписке: Удовлетворительное

Основной диагноз (при выписке): T92.8. Последствия других уточненных травм верхней конечности

☐ Выписка пациента с представителем

Выписать пациента в ЕИР ТФОМС | Печать | Подписать и закрыть | Закрыть

Рисунок 9.

**9. Убедиться в наличии выписки в формате XML на портале госпитализации ЕИР 26 (рисунок 10).**



Рисунок 10.

---

Revision #1

Created 22 April 2025 12:37:05 by Ашихина Анастасия

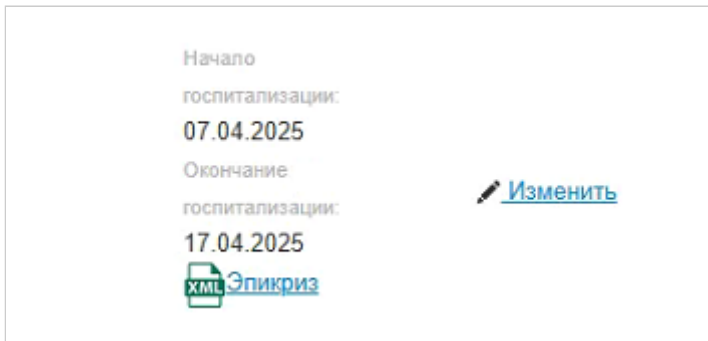
Updated 22 April 2025 13:58:25 by Ашихина Анастасия

1 5