

5. Аннулирование направлений на госпитализацию

Аннулирование направлений на госпитализацию доступно в ручном и групповом режиме.

Для аннулирования направления в ручном режиме необходимо открыть на редактирование направление на госпитализацию, выбрав его из журнала направлений (рисунок 1).



Рисунок 1.

В открывшемся документе направления на госпитализацию необходимо указать признак аннулирования, причину и комментарий к причине аннулирования (рисунок 2), затем нажать кнопку "Подписать и закрыть", при этом на данное направление не должно быть оформлено карт с госпитализацией, в противном случае их необходимо будет удалить.

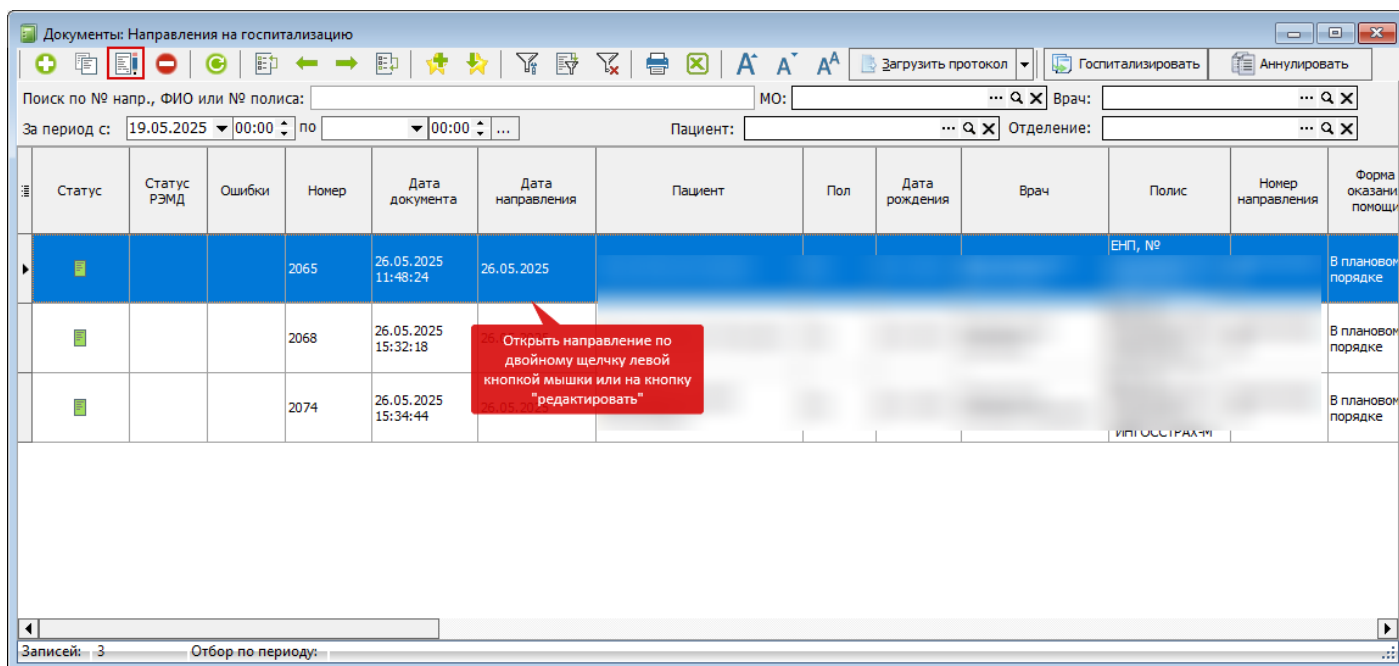

Рисунок 2.

Для группового аннулирования направлений на госпитализацию, необходимо в меню ЛПУ - Параметры - Модуль госпитализации указать количество дней для аннулирования (рисунок 3).

Элемент справочника: [X]

Реквизиты ЛПУ Поиск

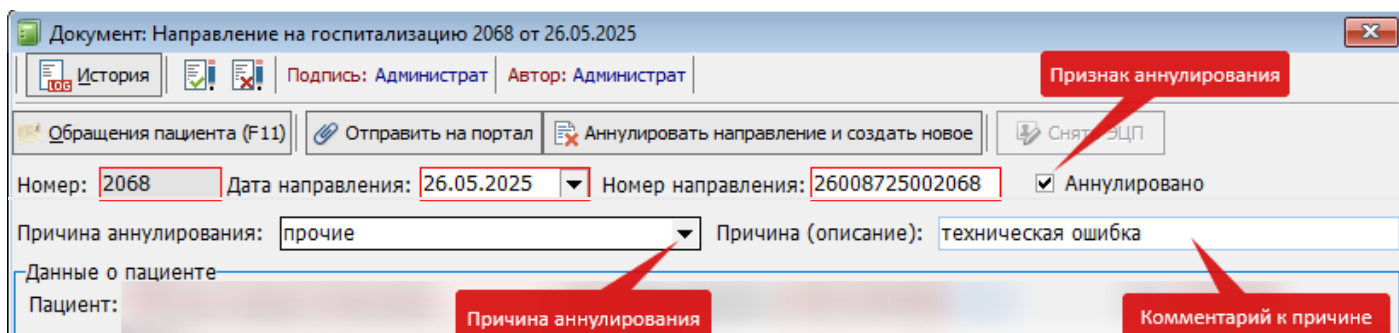
Наименование: []

Наименование полное: []

МЭК	Модуль врача	Касса/Платные услуги	Аптека	Родовые сертификаты	Сервис	Флюорография	Свидетельства о рождении/смерти
Модуль проверки случаев	Диетпитание	СЭМД/РЭМД	Экспертизы	ЛИС (Лаборатория)	Нетрика	Сбер ТОП-3	Панацея
Реквизиты	Регистратура	Приемный покой	Листок нетрудоспособности	Нумерация	Свод услуг	Модуль госпитализации	Расчет стоимости

Направл. на госпитализацию форма мед. помощи по умолчанию: В плановом порядке

Тип госпитализации при поступлении по скорой помощи: Экстренно

Вид направления пациента по умолчанию: []

☐ Проверять код лечебного учреждения при выборе ЛПУ, вводе нового ЛПУ в справочнике

☐ Проверять поле порядок госпитализации в стационарной карте

☐ При печати сохранять и подписывать документ "Направление на госпитализацию"

☐ Разрешить подстановку в номер направления дневного стационара префикса 9

☐ Разрешить подстановку в номер направления для стационарной карты номера сервера

☐ Разрешить формирование номера направления нарастающим при неизменном номере карты стационара (дневного стационара)

☐ Разрешить изменять дату направления при изменении даты госпитализации в стационарной карте

☒ Для стационарной карты обязательное поле диагноз приёмного отделения

☐ Для стационарной карты обязательное поле СНИЛС

☐ Разрешить госпитализацию от Минздрава КЧР

Количество дней плановой выписки: 5

Количество дней действия направления на госпитализацию: 14

☐ Не отправлять госпитализацию в ТФОМС из движения ☐ Отключить отправку движений на ЕИР

☐ Обязательны к заполнению поля артериального давления и температуры для карт с кодом 10 (Санаторно-курортные (СОП))

☐ Разрешить поиск по ФИО и дате рождения пациента

☐ При самообращении не разрешать заполнения поля экстренности "планово" в картах стационара и дневного стационара при ОМС оплате

Настройка количества дней действия направления на госпитализацию

Сохранить и закрыть Сохранить Закрыть

Рисунок 3.

Далее необходимо в журнале направлений нажать кнопку "Аннулировать" (рисунок 4). При нажатии будут аннулированы все направления в текущее МО, если нет к направлениям привязки к стационарному случаю или дневному стационару, а также с учетом настройки в ЛПУ "Количество дней действия направления на госпитализацию" за период до 2 месяцев от текущей даты.

Например, текущая дата 21.05.2025 года, в настройке "Количество дней действия направления на госпитализацию" указано - 14 дней, то будут аннулированы направления с датами создания направлений с 22.03.2025 (60 дней от текущей даты) по 07.05.2025 года(минус 14 дней от текущей даты).



Рисунок 4.

В результате в журнале направлений отобразится признак аннулирования и причина (рисунок 5). Предварительно журнал необходимо обновить.

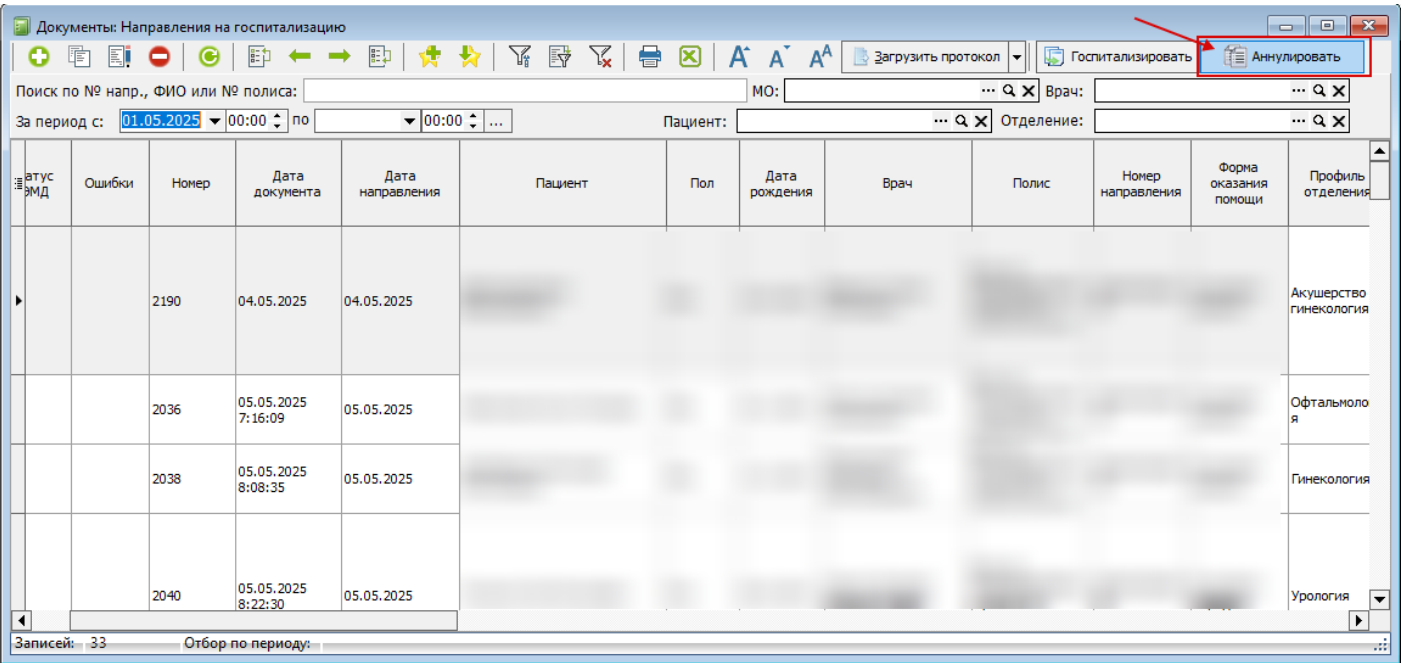
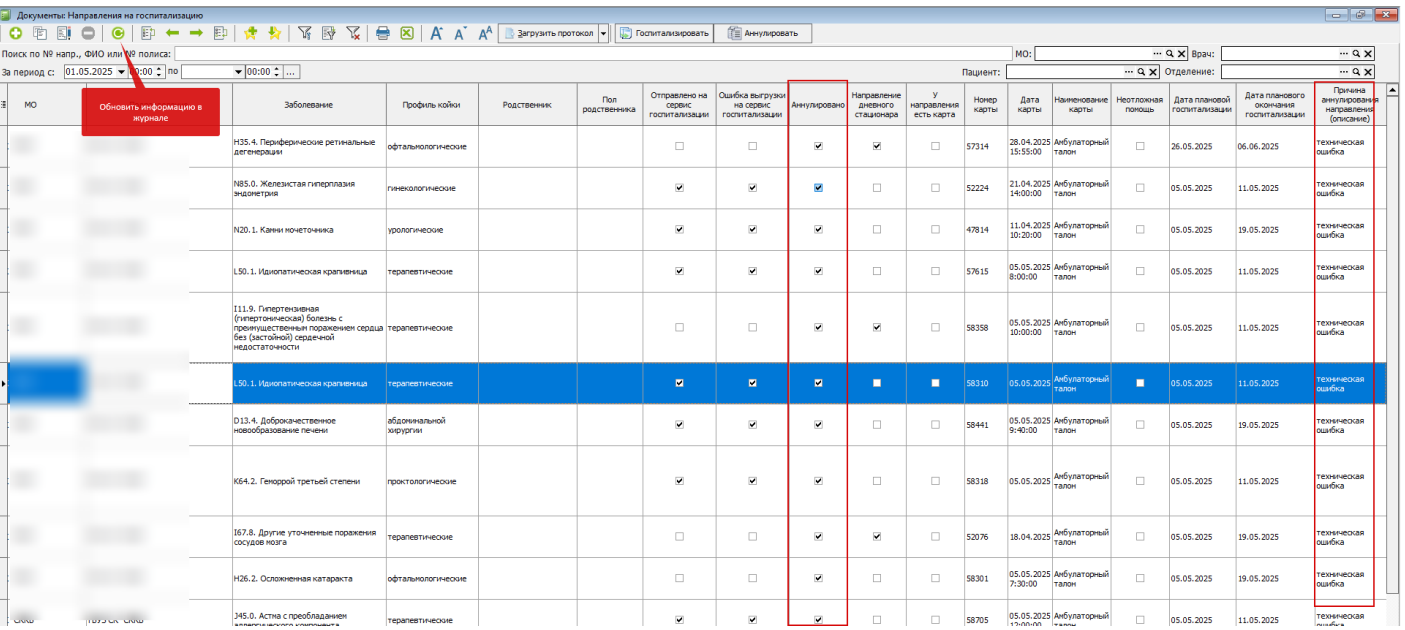

Рисунок 5.

Updated 29 May 2025 10:54:19 by Давлет-Кильдеева Екатерина

1 4