

Групповое закрытие вызовов неотложной помощи на дом в РМИС «КСАМУ»

Групповое закрытие вызовов, оформленных с помощью мобильного устройства (планшета), выполняется из модуля амбулаторно-поликлинического приема (далее АПП), но первоначально нужно, [чтобы осмотры были выгружены в РМИС «КСАМУ»](#).

Для закрытия вызовов на дом в модуле амбулаторно-поликлинического приема нужно выбрать период, в котором они были выполнены, далее нужно нажать правой кнопкой мыши на любом из отображаемых талонов и в раскрывшемся меню выбрать пункт «Закрыть талоны вызова на дом» (рисунок 1), после чего откроется форма «Талоны вызова на дом, которые не закрыты врачом».



Рисунок 1 – Закрытие вызовов неотложной помощи на дом из модуля амбулаторно-поликлинического приема

На данной форме отображаются все незакрытые талоны вызовов врача на дом за выбранный период, для группового закрытия этих талонов нужно нажать на кнопку «Подписать и закрыть талоны» (рисунок 2).

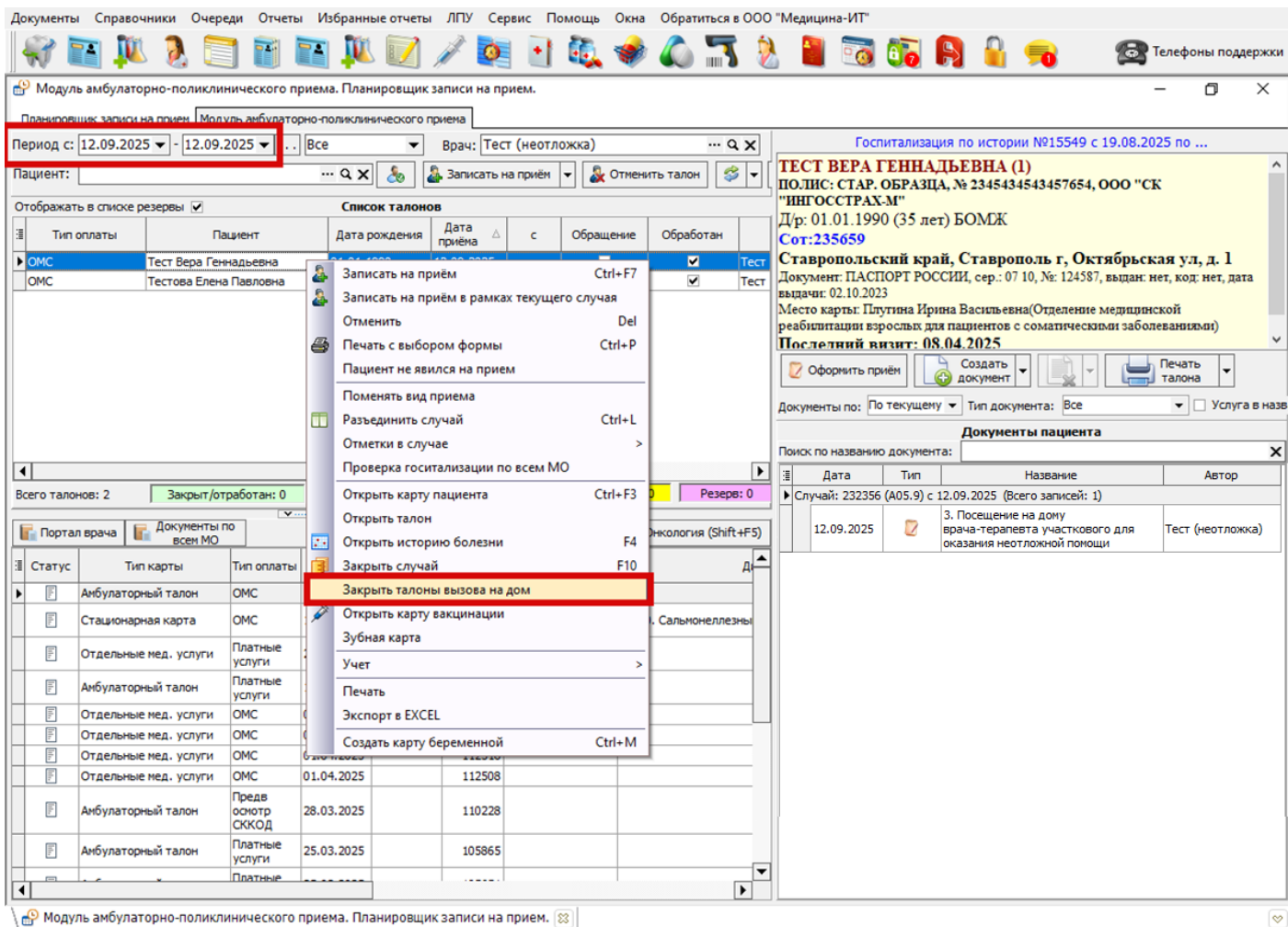

Рисунок 2 – Кнопка «Подписать и закрыть талоны»

После нажатия на кнопку «Подписать и закрыть талоны», программа начнет поочередно открывать формы для закрытия вызовов неотложной помощи на дом, здесь при нажатии на кнопку «Подписать и закрыть» произойдет закрытие талона. Если по какой либо причине вызов закрывать не нужно, то нажимается кнопка закрытия формы (рисунок 3).

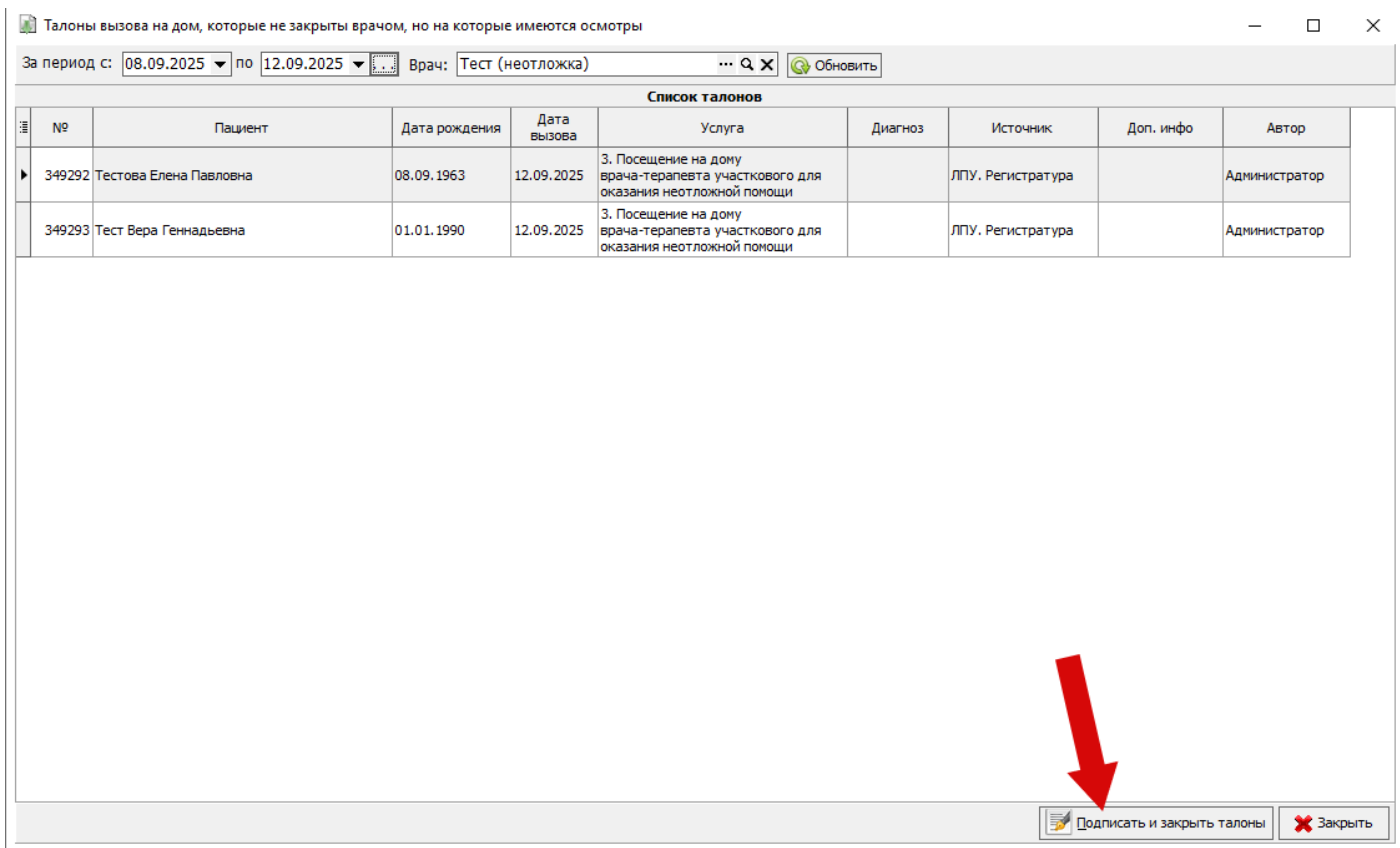

Рисунок 3 – Кнопка закрытия формы (отменяет закрытие талона)

После того, как все вызовы будут обработаны, форму с незакрытыми талонами нужно закрыть с помощью соответствующей кнопки (рисунок 4).

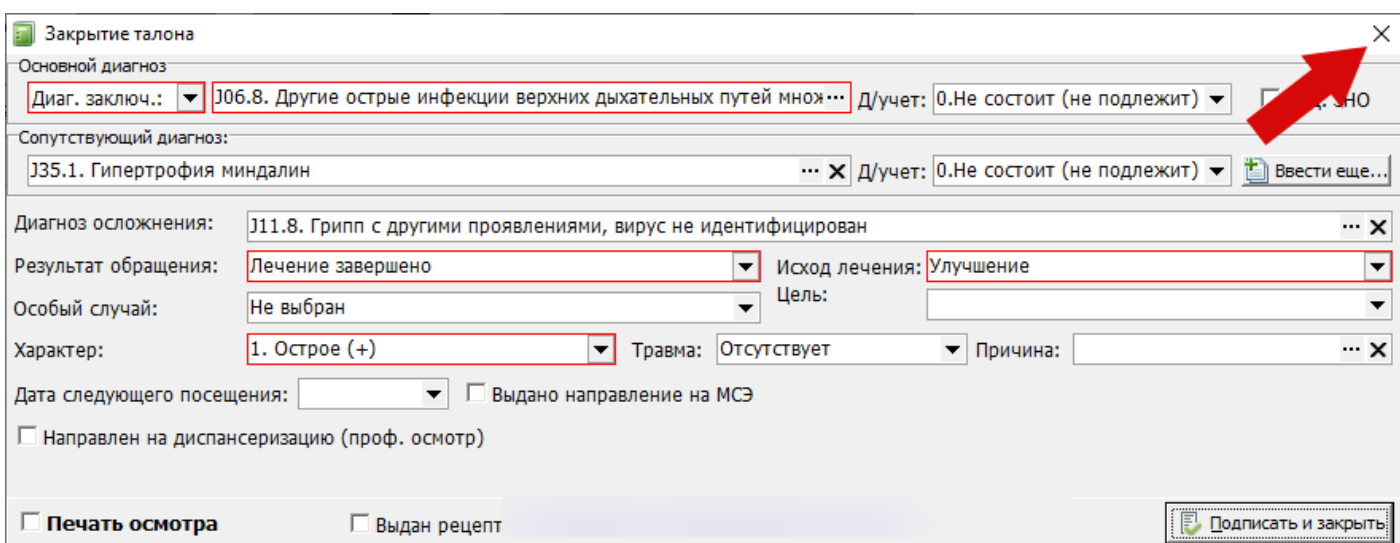

Рисунок 4 – Кнопка для закрытия формы

Revision #3

Created 28 October 2025 12:55:11 by Бондаренко Андрей

Updated 29 October 2025 13:16:32 by Бондаренко Андрей

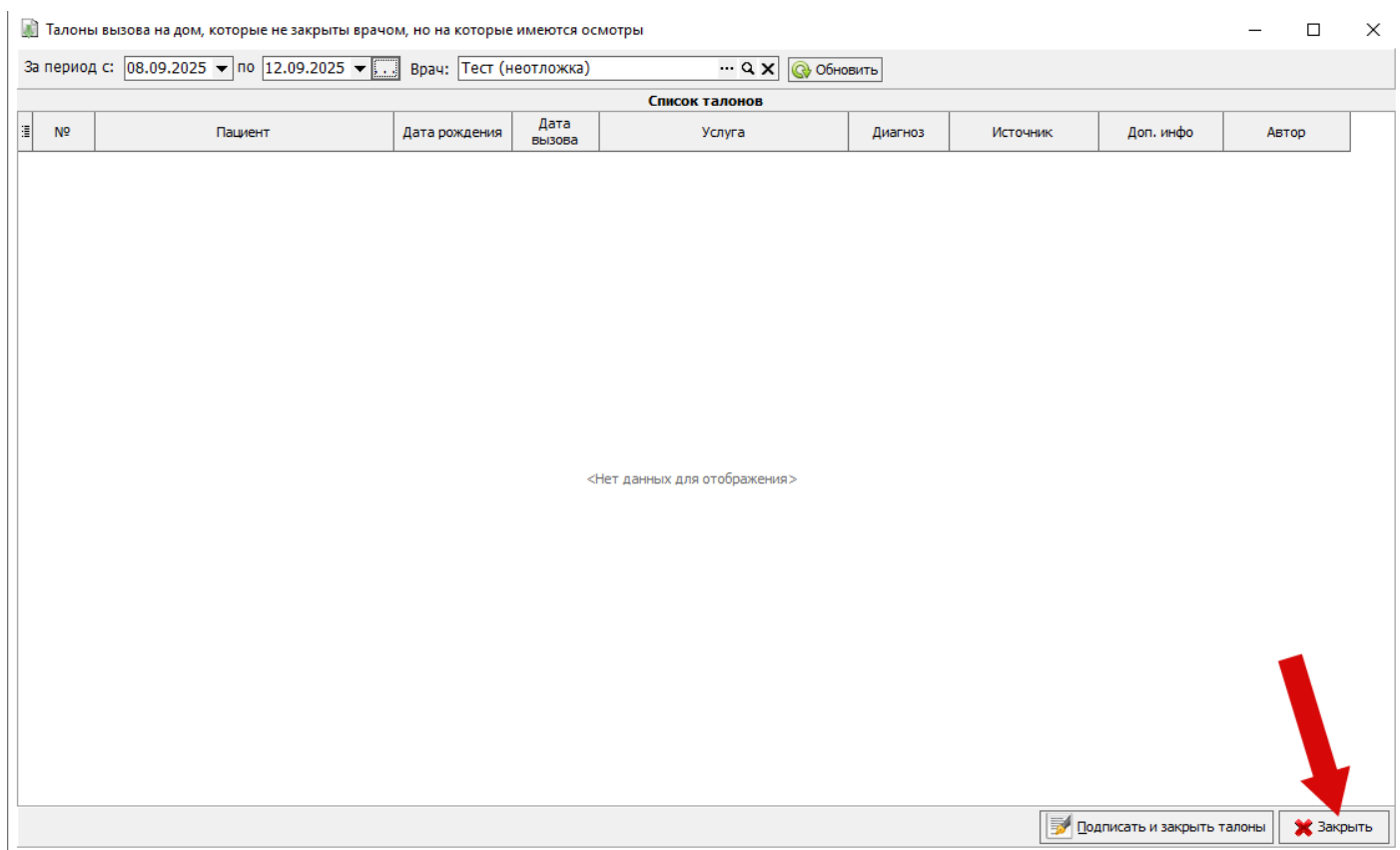
1 4