

# Работа в журнале движения карт

## 1. Работа в журнале движения карт

Для запуска журнала движения карт пациентов требуется открыть МИС «КСАМУ», выбрать пункт меню «Документы» → «Приемный покой (регистратура)» → «Карточки пациентов на прием» (рисунок 1).



Рисунок 1.

1. Для работы необходимо задать нужные фильтры **(1,2)**.

- После задания фильтров для поиска необходимо обновить журнал с помощью кнопки (3).
- Выбрав нужную карту из списка и нажав на кнопку «**Вернуть в регистратуру**» (4) (рисунок 2) выходит предупреждение «**Переместить карту в регистратуру (Да) или (Нет)**», после чего статус местонахождения карты сменится на регистратуру.
- Если необходимо принять карту в регистратуру необходимо воспользоваться кнопкой «**Приним карт**» (5), в открывшемся окне необходимо указать № карты, далее нажать кнопку «**принять**» или «**Enter**» и карта появится в списке с местонахождением карты в регистратуре.
- Если в выбранной карте пациента (7) необходимо внести изменения воспользуйтесь кнопкой «**Редактировать данные пациента**» (6) (рисунок 2).

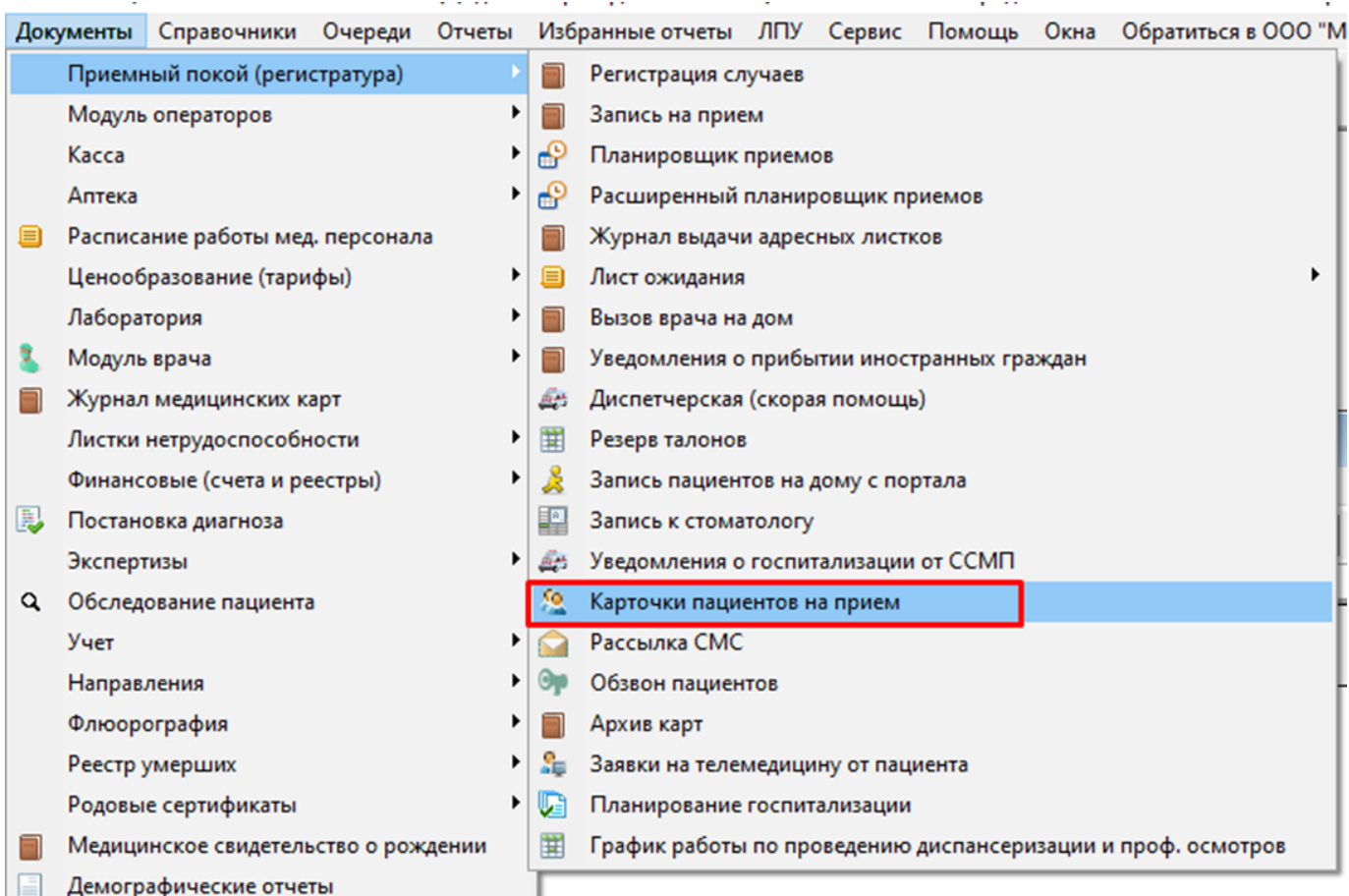

Рисунок 2.

- Для выбранной карты пациента можно отследить всю историю движения, нажав на нужного пациента правой кнопкой мыши, и выбрав в меню пункт «**Показать движения карты**» (1).
- Функция пунктов меню «**Вернуть в регистратуру**» и «**Редактировать данные пациента**» (2,3) описаны выше (рисунок 3).

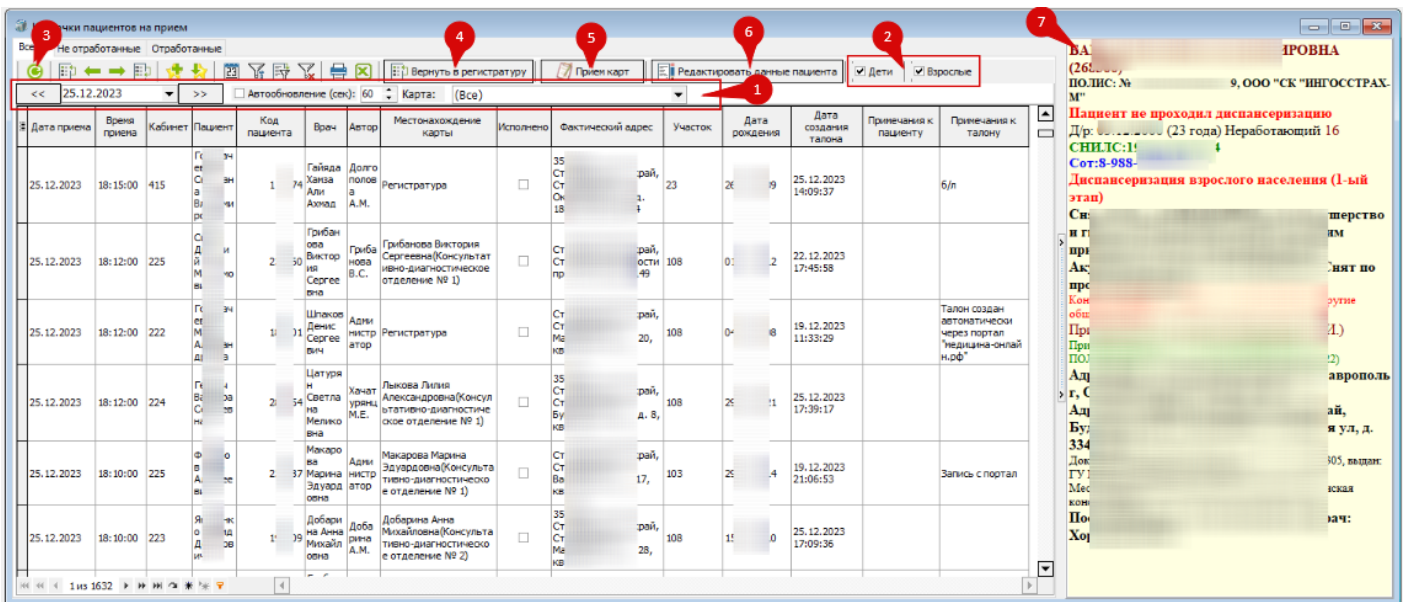

Рисунок 3.

## Настройка в ЛПУ

### 2. Работа с картой пациента

Место нахождения печатной карты пациента также можно указать через справочник всех пациентов, выбрав пункт меню «Справочники» → «Пациенты» (рисунок 4).

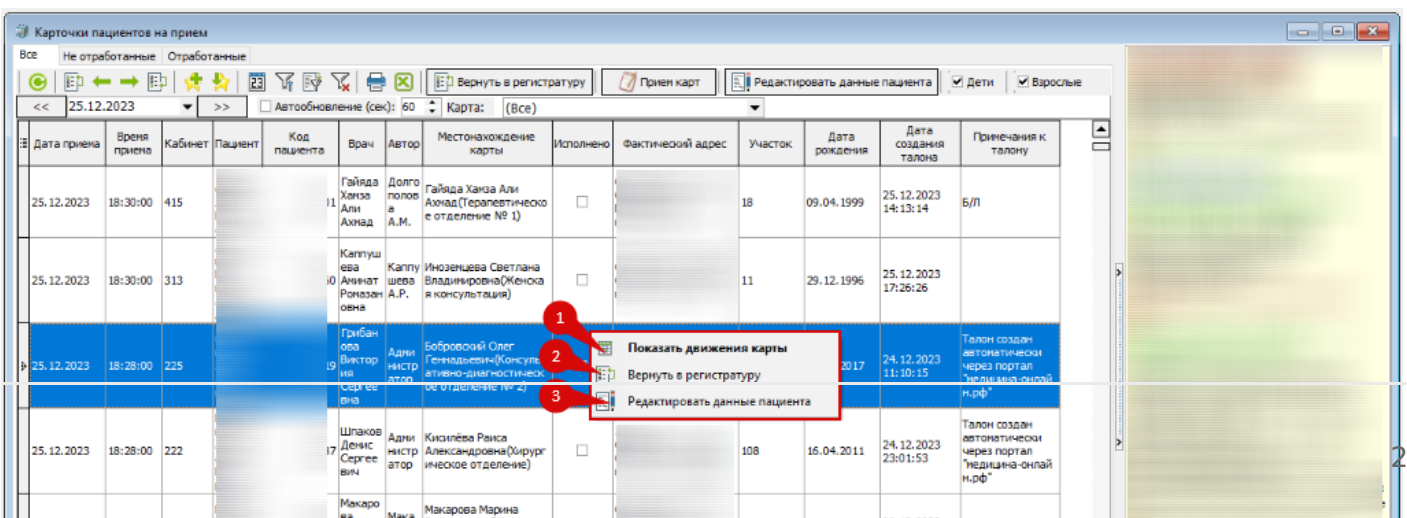

Рисунок 4.

В открывшемся окне, необходимо найти нужного пациента, открыть карту на редактирование и изменить «**Место нахождения карты**» (1) (рисунок 5).

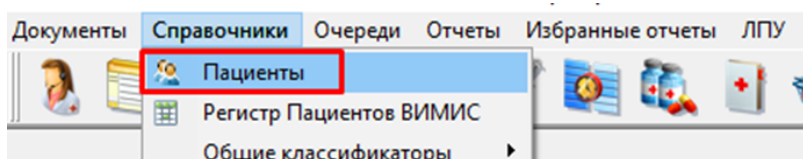

Рисунок 5.

При нажатии на кнопку (1) (рисунок 6) в карте пациента отображается история движения карты.

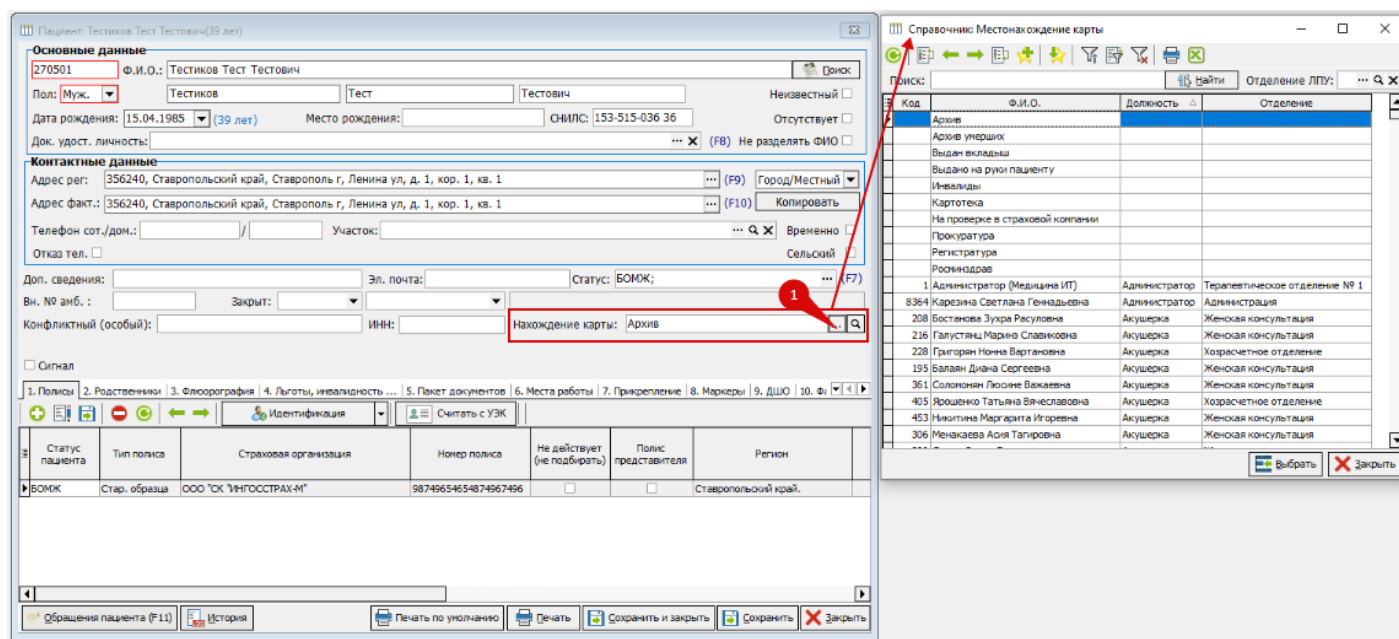

Рисунок 6.

### 3. Работа с картой пациента из планировщика приемов

Также изменение местонахождения печатной карты пациента доступно из планировщика записи на прием (1).

После выбора врача (2) и даты приема (3), необходимо щелкнуть на нужном талоне правой кнопкой мыши и выбрать в меню «Принять карту» (4) (рисунок 7).

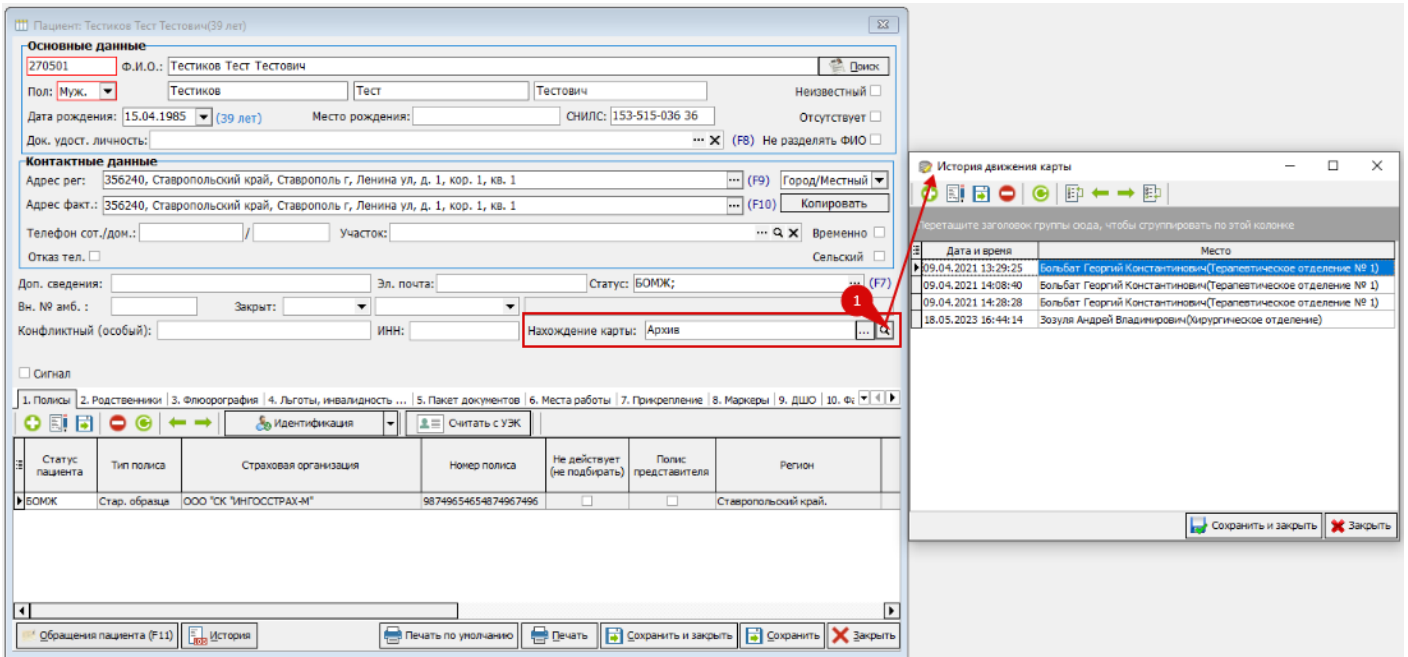

Рисунок 7.

Далее указать местонахождение карты (1), ввести номер карты пациента (2) и нажать кнопку "Enter" или "Принять" (3). Если номер карты указан верно, то данные пациента отобразятся и появится строчка карта №\*\*\*\*\* принята. В карте пациента изменится значение поля местонахождения карты (рисунок 8,9).



Рисунок 8.

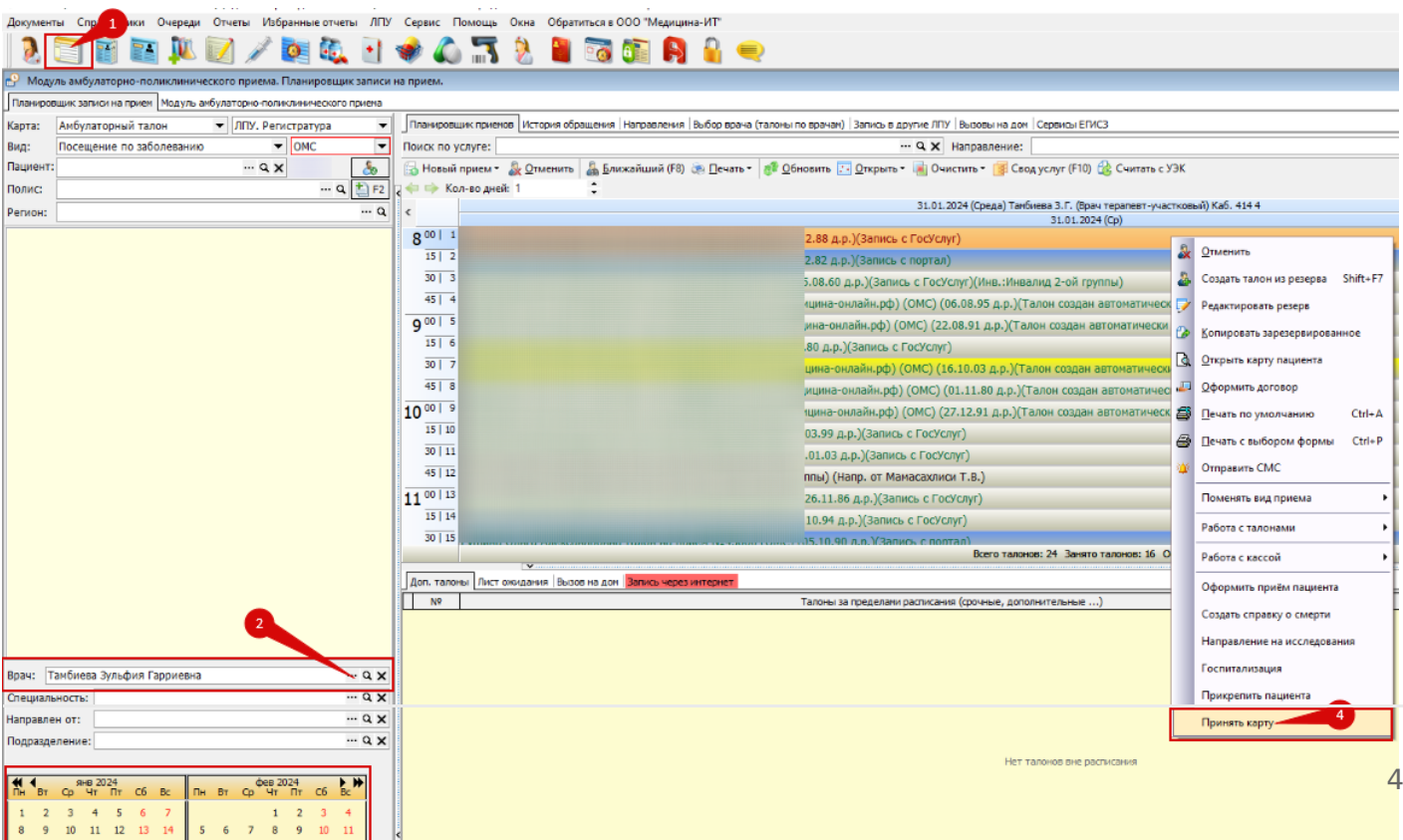

*Рисунок 9.*

---

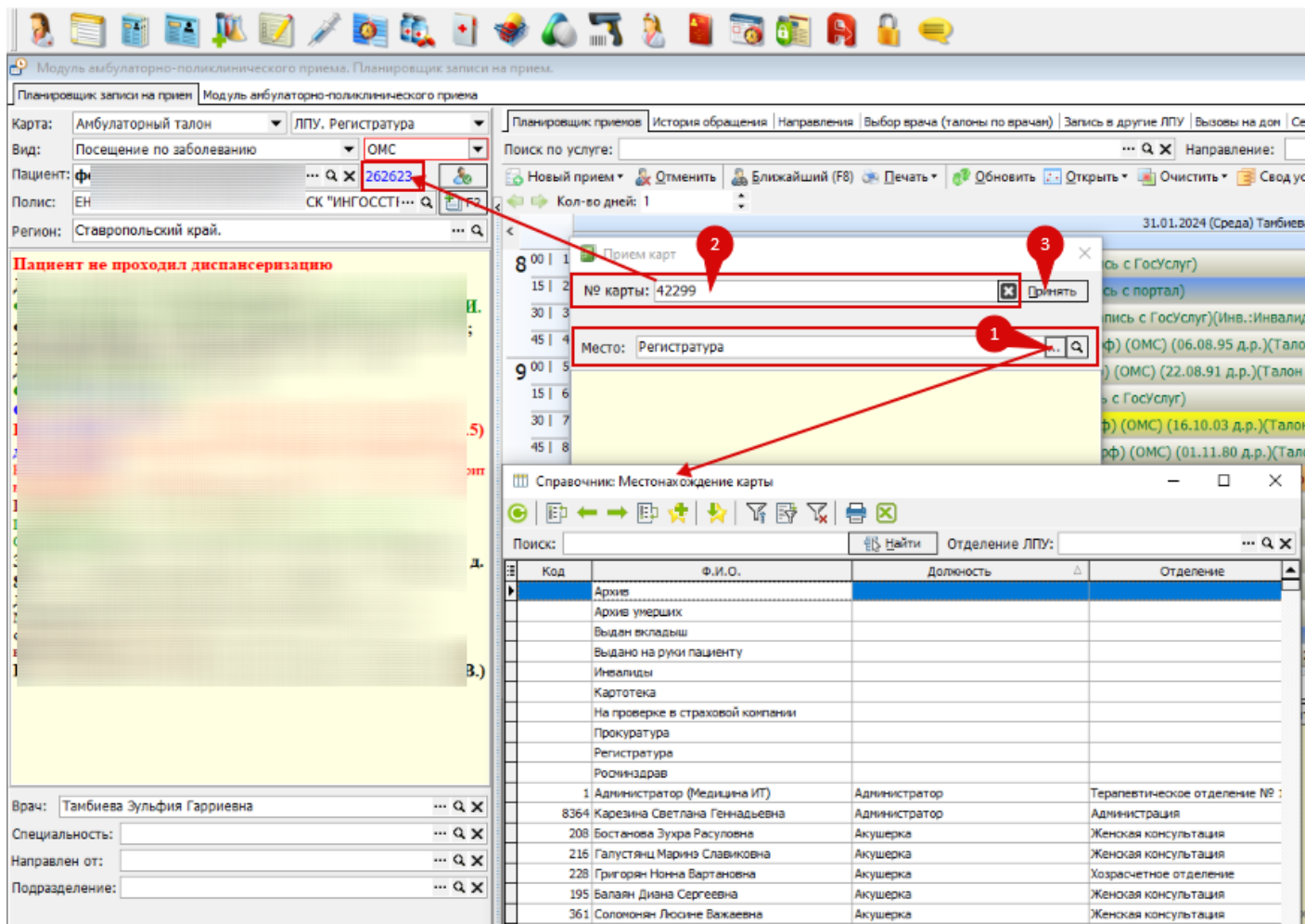
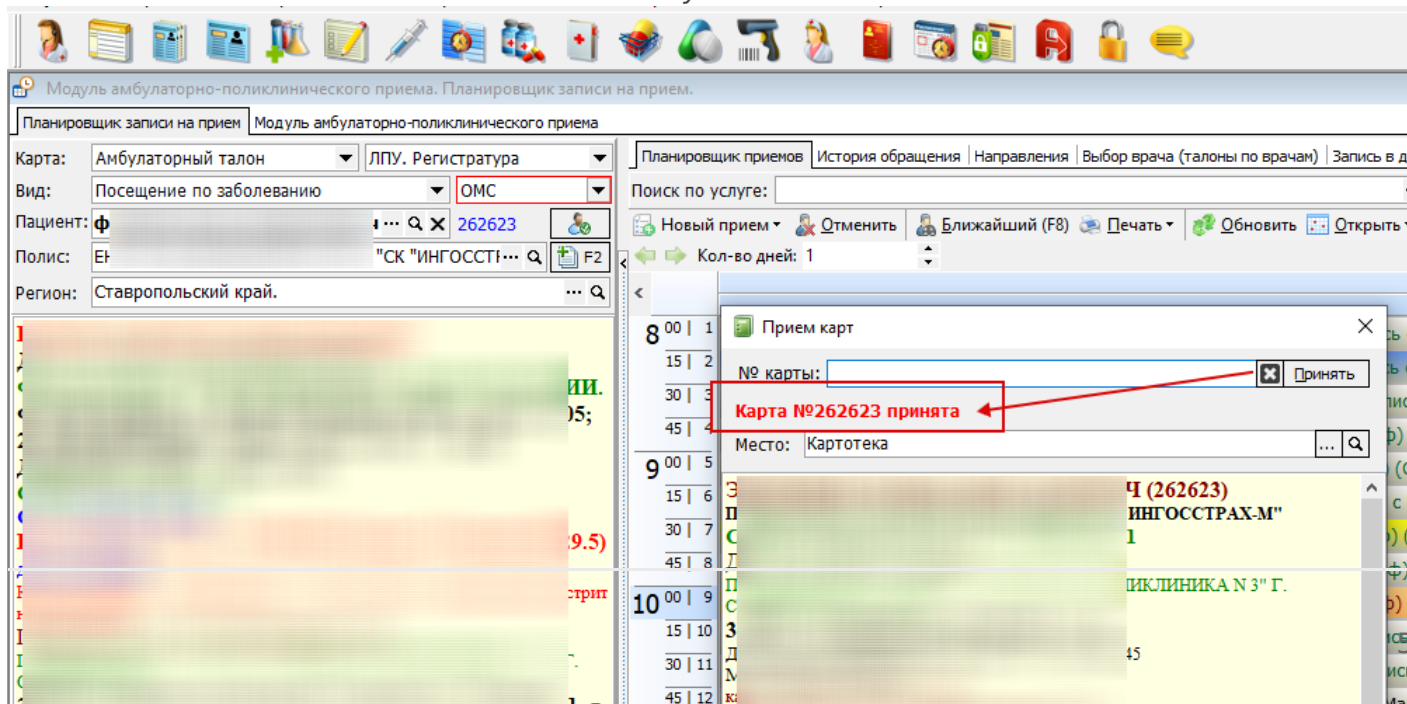
Revision #15

Created 13 April 2024 08:59:14 by Соколенко Александра

Updated 13 November 2025 16:47:50 by Соколенко Александра

1 6