

Реестр уведомлений для МО

Чтобы открыть окно Реестр уведомлений для МО, необходимо в МИС КСАМУ перейти в меню Документы -> Листки нетрудоспособности -> Реестр уведомлений для МО (Рисунок 1).



Рисунок 1.

Форма используется для получения и просмотра уведомлений, связанных с электронными листками нетрудоспособности

(рисунок 2).

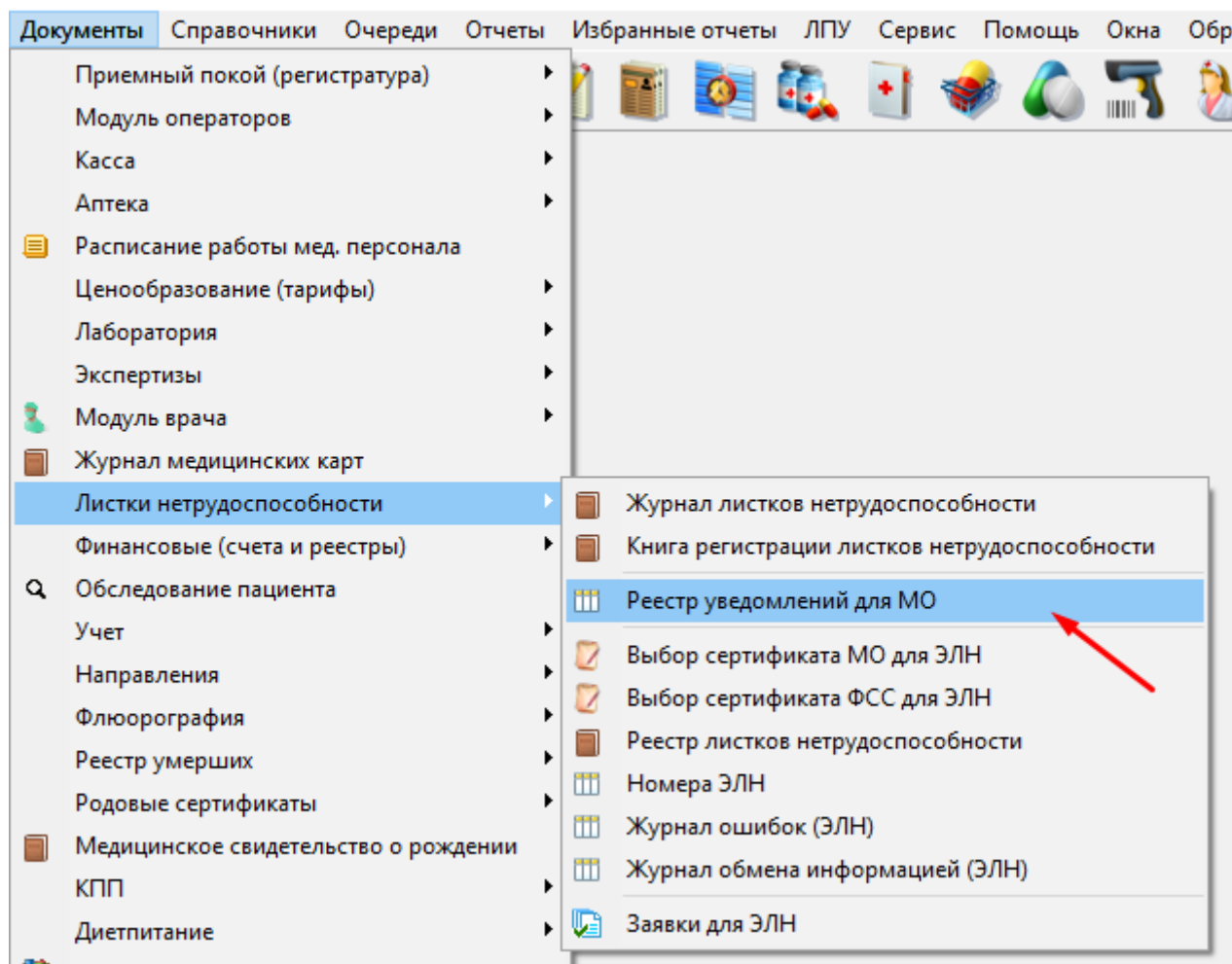

Рисунок 2.

В окне реализован поиск по параметрам - номеру извещения и периоду.

Для поиска по номеру - номер извещения необходимо внести в соответствующее поле и нажать кнопку "Найти" (рисунок 3).

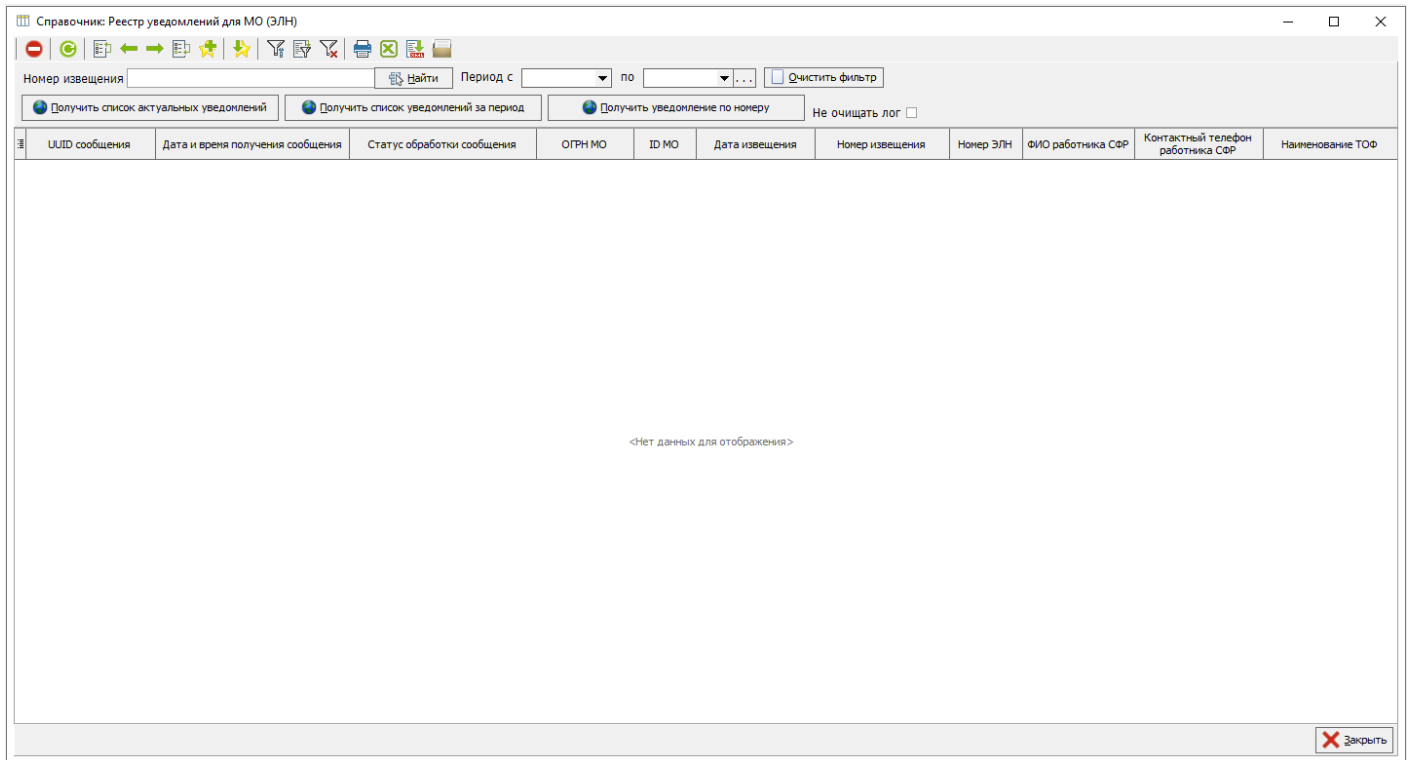

Рисунок 3.

Для ограничения выборки уведомлений по диапазону дат необходимо заполнить соответствующие поля. При нажатии на кнопку троеточия ("...") откроется окно с с готовыми вариантами периода (сегодня, вчера, текущая неделя и т.д.)(рисунок 4).

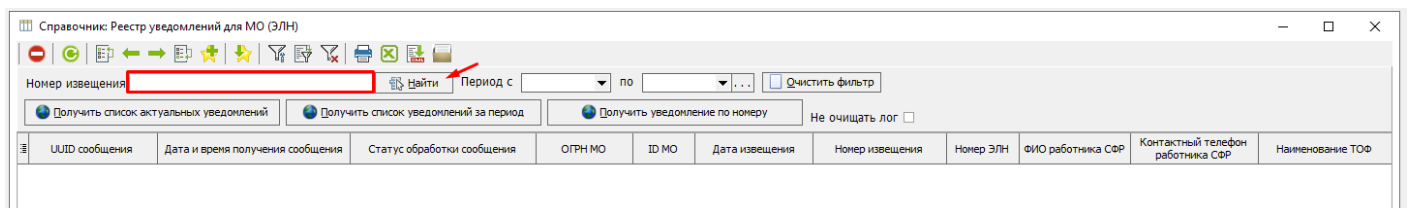

Рисунок 4.

Кнопка "Очистить фильтр" сбрасывает все условия поиска (рисунок 5).

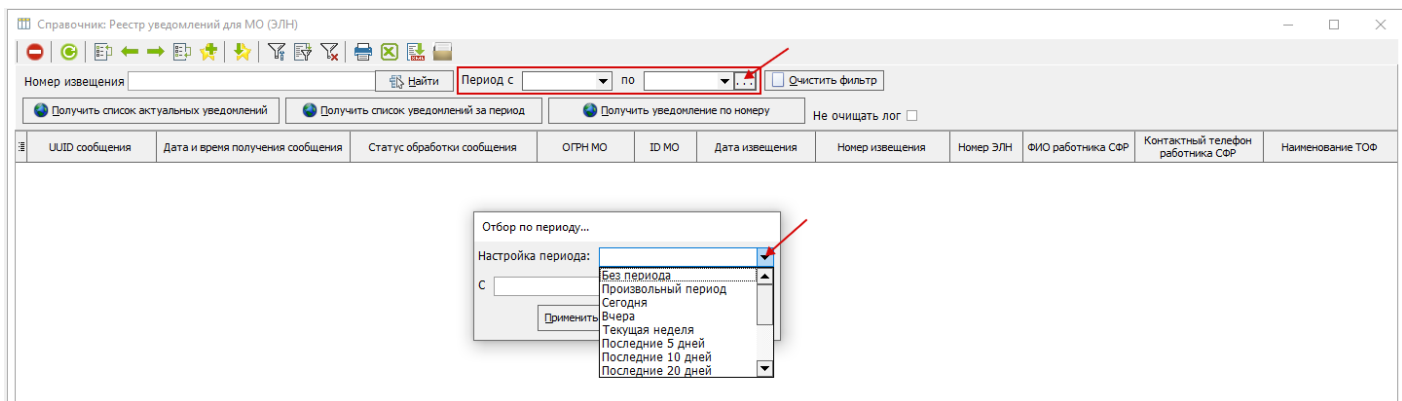

Рисунок 5.

Для запроса к сервису и загрузки новых актуальных уведомлений, необходимо нажать на кнопку "Получить список актуальных уведомлений" и дождаться появления уведомления, в котором будет написано, сколько сообщений получено (рисунок 6).

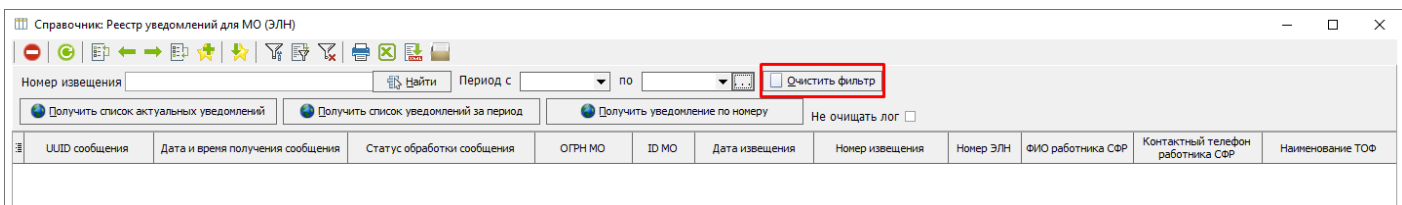

Рисунок 6.

При нажатии кнопки "Получить список уведомлений за период" откроется окно настройки периода. При необходимости можно выбрать либо готовый диапазон, либо "Произвольный период" в выпадающем списке и указать свой диапазон, после чего нажать на кнопку "Подтвердить" и дождаться окончания запроса

(рисунок 7,8).

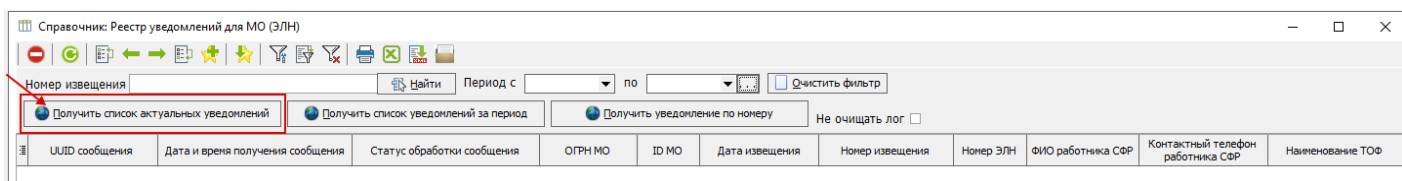

Рисунок 7.



Рисунок 8.

Кнопка "Получить уведомление по номеру" - позволяет выполнить поиск и загрузку конкретного уведомления. При ее нажатии откроется окно с вводом номера (рисунок 9).

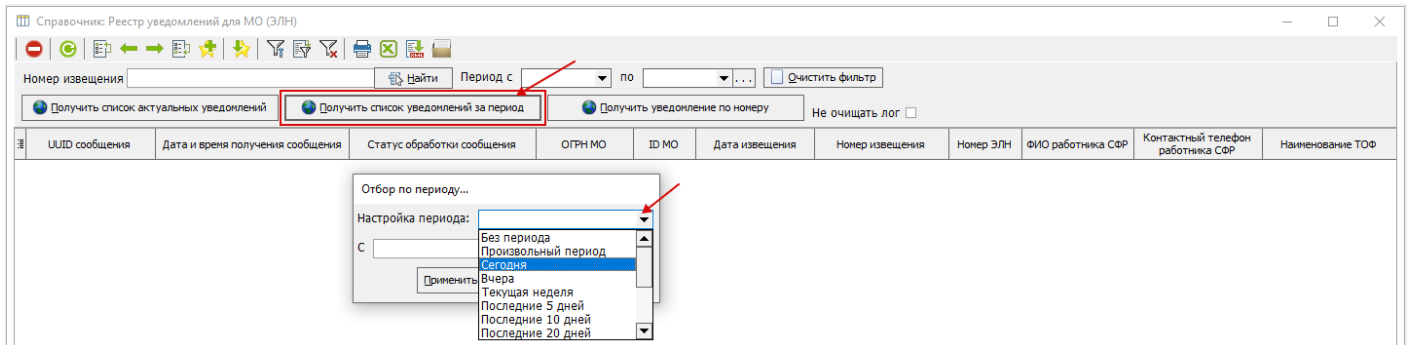

Рисунок 9.

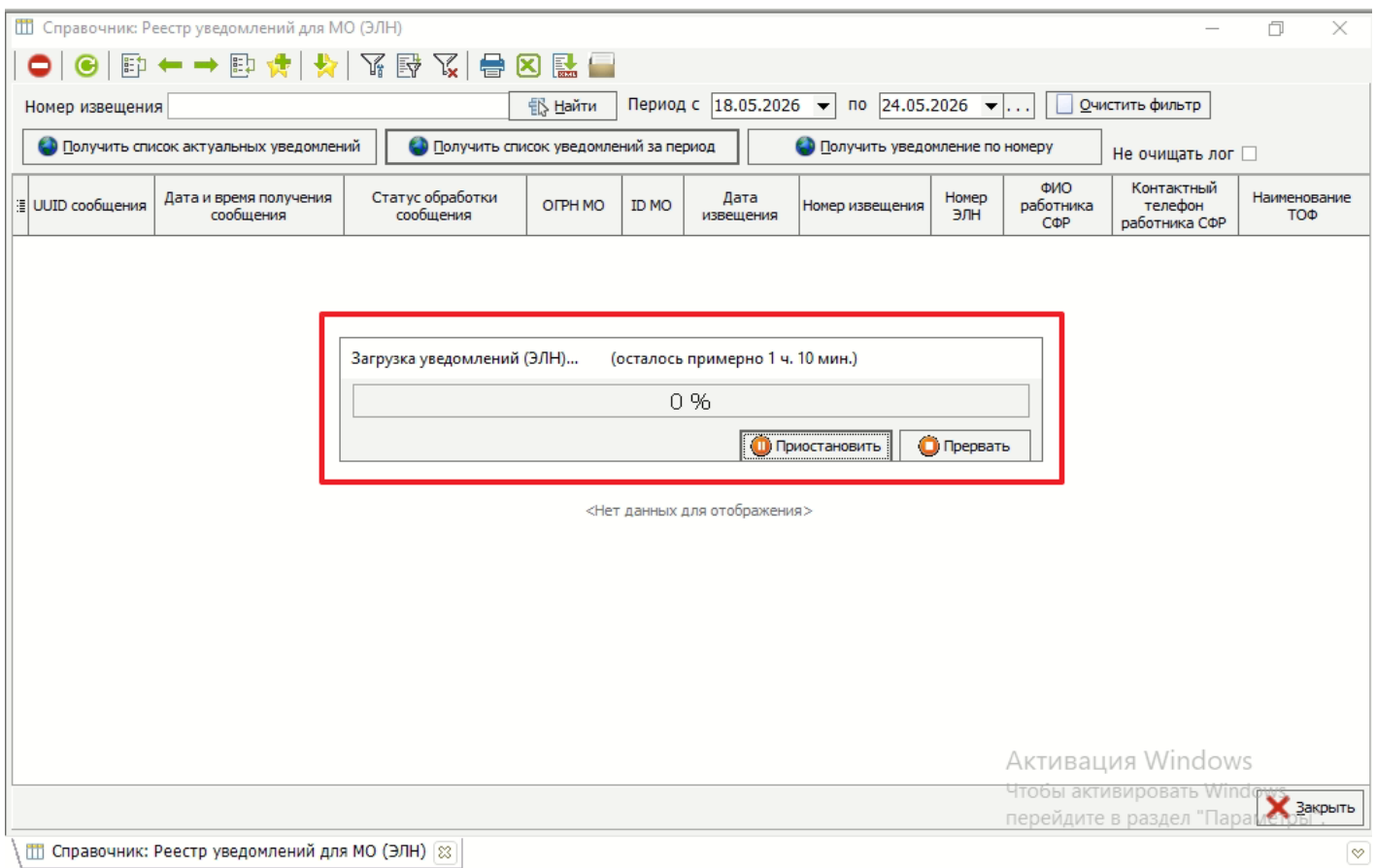
При проставлении флажка "Не очищать лог" в корневую папку будут сохраняться файлы запросов в формате xml.

Для просмотра текста уведомления необходимо открыть уведомление из таблицы двойным щелчком мыши (рисунок 10).

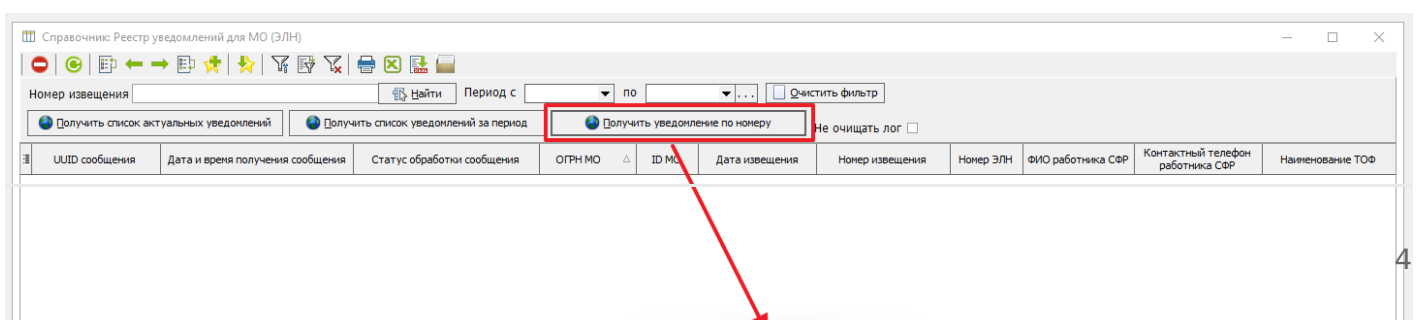

Рисунок 10.

Для работы данного функционала необходимо наличие на рабочем месте криптопровайдера и актуальных сертификатов ФСС и МО.

Revision #11

Created 21 May 2026 07:35:13 by Мария Постельняк

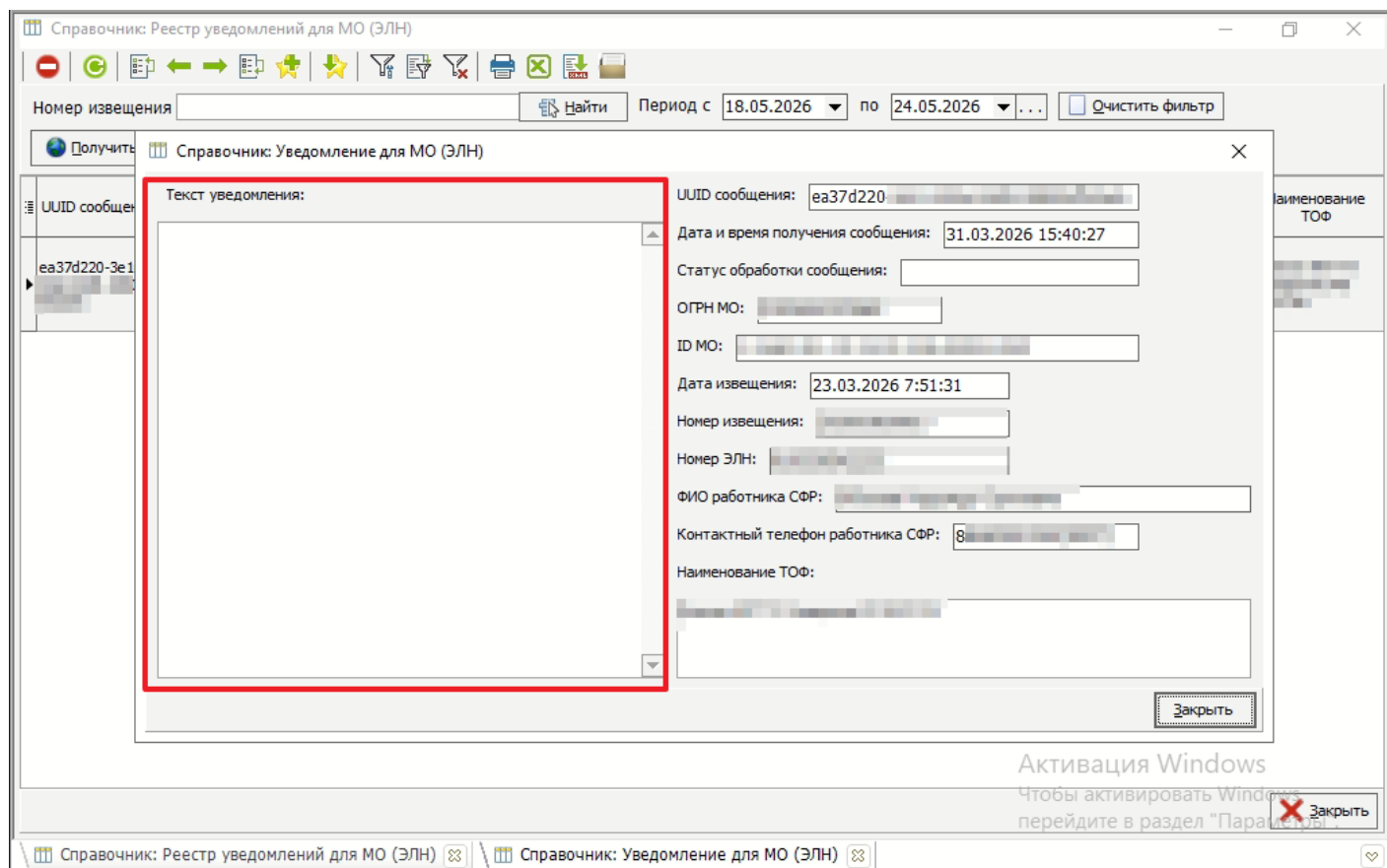
Updated 21 May 2026 10:17:21 by Давлет-Кильдеева Екатерина