

Инструкция по работе с ЭЛН из модуля АПП

Для создания листа нетрудоспособности в модуле Амбулаторно-поликлинического приема необходимо выбрать пациента из списка талонов, затем в меню "Создать документ" выбрать пункт "Листок нетрудоспособности" (Рисунок 1).



Рисунок 1.

При создании листка будет проводится проверка ЭЛН пациента. Вкладка "Журнал Листков нетрудоспособности" с возможностью выбора/просмотра ранее созданных откроется, если:

- есть открытые больничные на пациента;
- есть открытые больничные, в которых пациент указан в таблице "Уход за родственниками";
- есть закрытые больничные в рамках данной истории болезни. (Рисунок 2)

Модуль амбулаторно-поликлинического приема. Планировщик записи на прием.

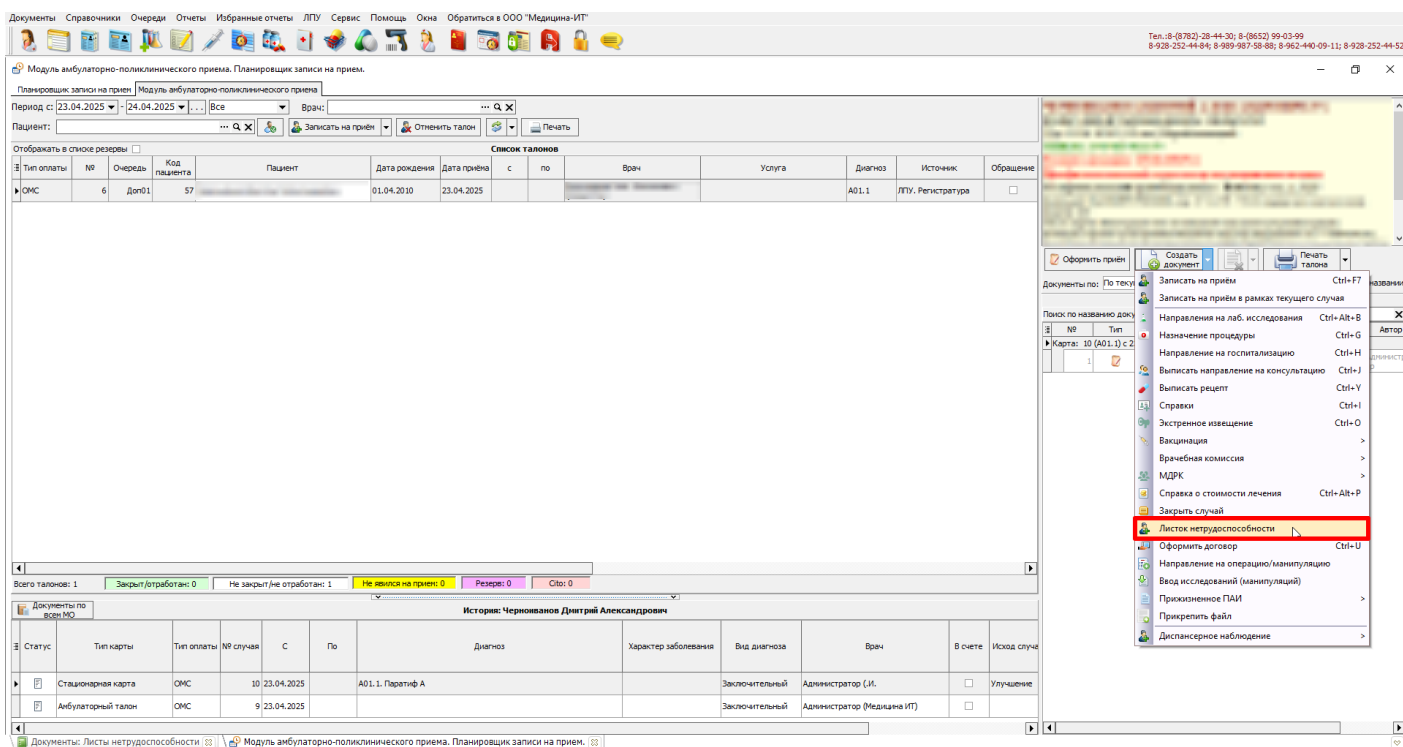
Планировщик записи на прием | Модуль амбулаторно-поликлинического приема

Период с: 23.04.2025 по: 24.04.2025 Все Врачи: ... Q X

Пациент: ... Q X Записать на прием Отменить талон Печать

Отображать в списке резервы

Тип оплаты № Очередь Код пациента

OMS 6 Д001

Документы: Листы нетрудоспособности

Поиск по пациенту (или номеру или карте): ... Q X Незакрываемые Созданные врачом Статус ЭЛН для ВК Год: 2025

Отделение: ... Q X Закрытые с: ... Q X

Филиал (структурное подразделение): ... Q X Врачи: ... Q X

№	Статус	Печать разрешения	Электронный	Выдан листок нетрудоспособности (продолжение)	Дата выдачи больничного	Стационарный больничный	Номер больничного	Первичный	Дубликат	Пациент	Причина выдачи документа
1					24.04.2025 10:01:40						

Всего талонов: 1 Зеленый/отрабатывать Зарезервировано: 1 Отбор по периоду: ...

Документы по всем МО

История:

Статус	Тип карты	Тип оплаты	№ случая	С	По	Диагноз	Характер заболевания	Вид диагноза	Врач	В счете	Исход случая
	Стационарная карта	OMS	10	23.04.2025		A01.1. Паратиф А		Заключительный	Администратор (И.)		Улучшение
	Амбулаторный талон	OMS	9	23.04.2025				Заключительный	Администратор (Медицина ИТ)		

Документы: Листы нетрудоспособности

Рисунок 2.

В противном случае будет создан новый документ "Лист нетрудоспособности" с автоматическим заполнением полей из Истории болезни пациента. Пользователю необходимо запросить номер из ФСС и проверить корректность заполнения листа перед отправкой его в ФСС (Рисунок 3).

Документ: Лист нетрудоспособности (Новый)

История Подпись: Отсутствует Автор: Администратор Дней лечения: Создан врачом Подпись ЭЛН

Основные сведения

Номер: ... Q X Дата выдачи: 24.04.2025 10:06:03 Первичный Чужой больничный Не закрыт

МСЭ Тип документа: Больничный Стационарный больничный Не востребован

Сведения для книги реги... № истории: 10 Решение ВК: ... Q X

Корешок Дубликат Причина выдачи дубликата: № испорченного листа: ... Q X Дата порчи: ... Q X

ЭЛН Филиал: ... Q X Продолжение л/н: ... Q X

Информация об истории ... Пациент: ... Q X Дата рождения: 01.04.2010 Пол: Муж. СНИЛС: ... Q X

Уход за родственниками Причина нетрудоспособности: ... Q X Доп. причина нетрудосп-ти: ... Q X

Возможен ЭЛН На учете в службе занятости Дата 1 Дата 2 № путевки: ... Q X

ОГРН санатория: На учет в ранние сроки беременности: Отсутствует

Отметка о нарушении режима: ... Q X Дата: Находился в стационаре: с 23.04.2025 по

Иное: ... Q X Учреждение: Дата иное: ... Q X

Приступить к работе: с Выдан листок нетрудоспособности (продолжение): ... Q X Создать продолжение

Врач закрытия листа/нарушение режима: ... Q X

МКБ: A01.1. Паратиф А ... Q X Без МКБ

Освобождение от работы:

с	по	Должность:	Пред. ВК	Врач:	Альт. врач:

Отправить в ФСС Печать Подписать и закрыть Сохранить Закрыть

Рисунок 3.

Если пациент является несовершеннолетним программа предложит автоматически создать ЭЛН на представителя пациента, указанного в случае или карточке пациента (Рисунок 4).

Важно! Информацию на вкладке "Уход за родственниками " необходимо заполнить вручную!



Рисунок 4.

Для интерфейса стационарной карты (дневного стационара) доступен аналогичный функционал создания листка нетрудоспособности на вкладке "5. Электронные записи" - кнопка "Листок нетрудоспособности", при этом поля в новом документе "Лист нетрудоспособности" будут автоматически заполняться из последнего созданного документа, например, "Выписной Эпикриз". (Рисунок 5)

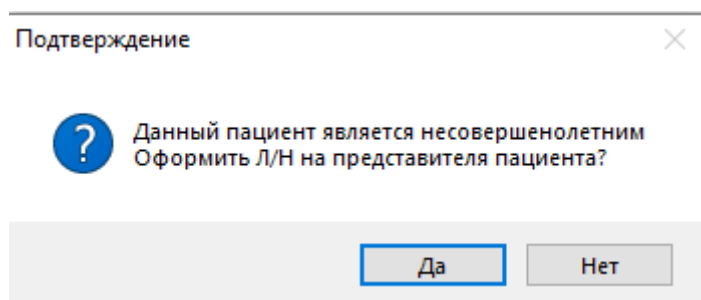

Рисунок 5.

В Амбулаторной карте кнопка создания ЭЛН находится на вкладке "Лист назначений" (Рисунок 6).

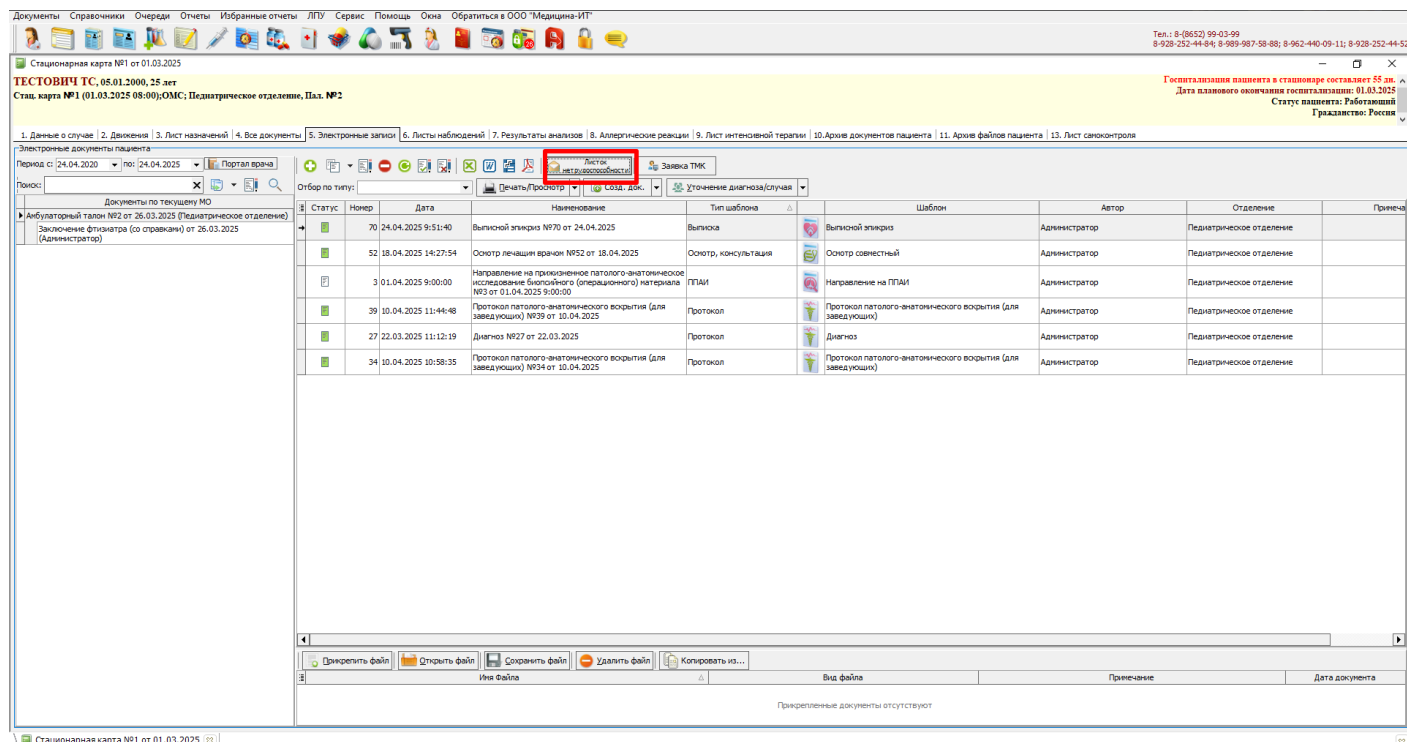
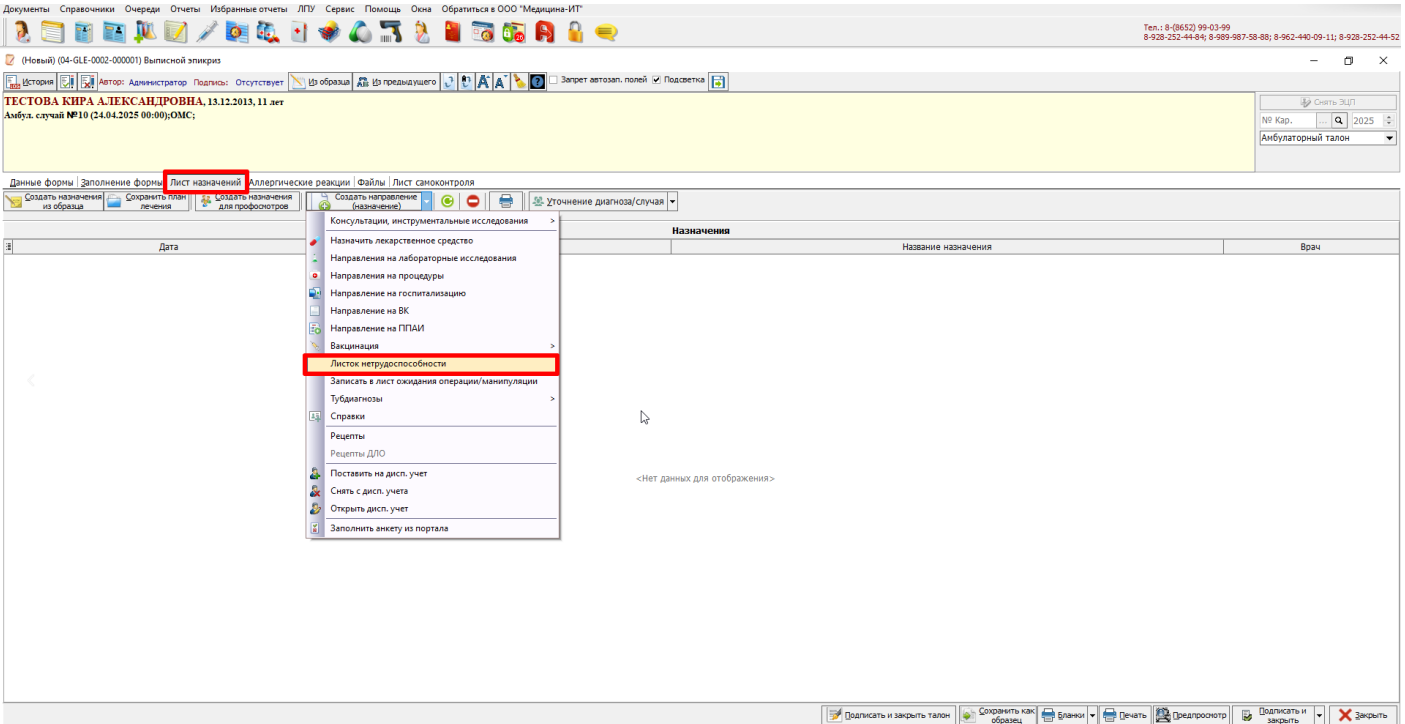

Рисунок 6.

Данные в ЭЛН будут автоматически браться с последнего Электронного документа, например, "Осмотр врача кардиолога".

Revision #12
Created 22 April 2025 14:22:24 by Черноиванов Дмитрий
Updated 24 April 2025 12:22:56 by Черноиванов Дмитрий