

Лист ожидания в планировщике приемов

Описание работы листа ожидания в планировщике приемов

Для записи пациента в лист ожидания необходимо открыть

- (1) "планировщик приемов"
- (2) открыть вкладку "планировщик записи на прием"
- (3) из справочника выбрать нужного пациента
- (4) выбрать нужного врача для записи в лист ожидания
- (5) на календаре выбрать день
- (6) открыть вкладку "Лист ожидания"
- (7) правой кнопкой мыши щелкнуть на табличную часть вкладки и нажать на пункт меню "Создать дополнительный резерв на пациента" (рисунок 1)



Рисунок 1.

Создание резерва

В открывшейся табличной части заполнить поля (рисунок 2)

- (1) Указать дату с которой будет начинаться резерв приема, при необходимости указать дату окончания ожидания резерва, а также время
- (2) Заполнить пациента из справочника
- (3) Указать врача к которому планируется резерв
- (4) Для уточнения записи рекомендуем указать контактный номер пациента
- (5) Можно написать примечание если есть необходимость

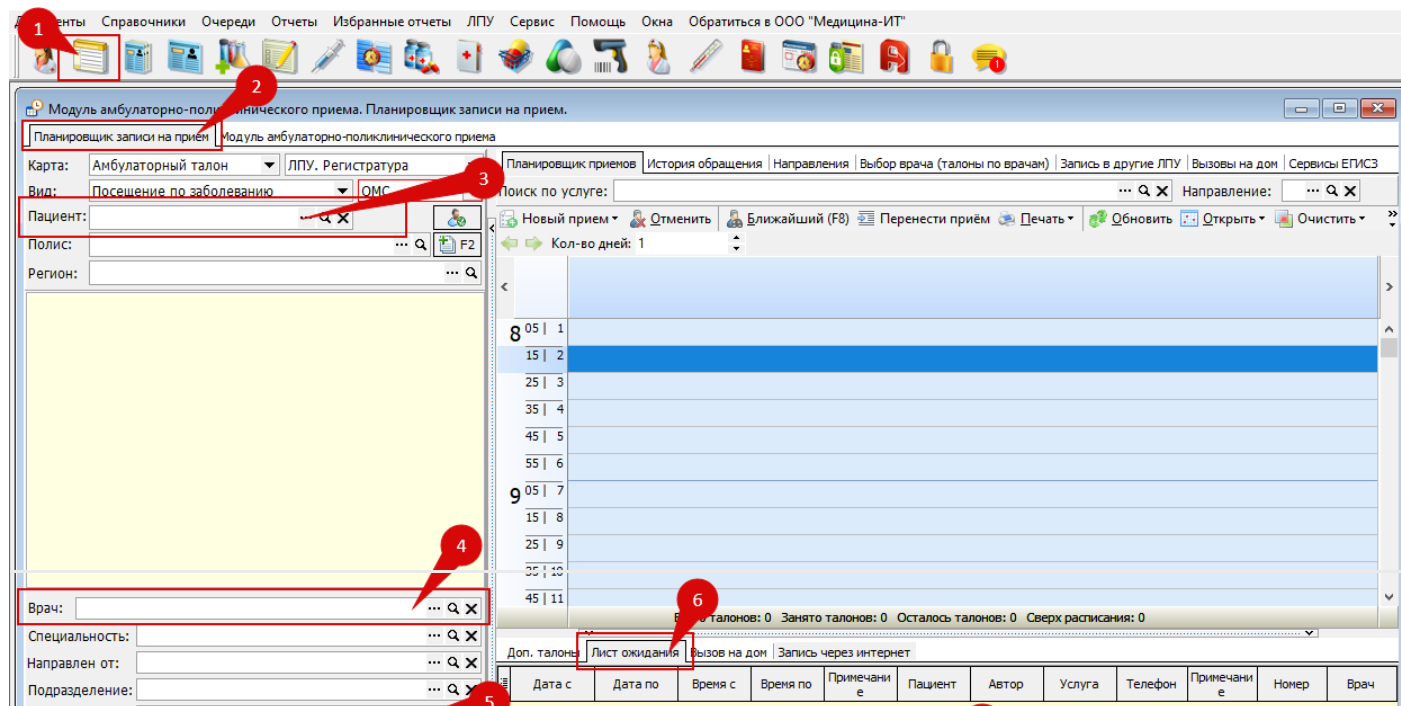
Рисунок 2.

Отбор по специальности позволяет увидеть все резервы по специальности врача на разных специалистов (рисунок 3).

Модуль амбулаторно-поликлинического приема. Планировщик записи на прием.

Карта: Амбулаторный талон | ЛПУ. Регистратура

Вид: Посещение по заболеванию | ОМС

Пациент: Тест Тест Тест | 2122855

Полис: Стар. образца, № 1241242452452, СК ФОМС

Регион: Удмуртская Респ.

Др: 01.01.2020 (4 года) Работающий
Сот: 000-000-11-11
Профилактический медосмотр несовершеннолетних
Ставропольский край, Ставрополь г, тест; д. 10, корпус 1, кв. 35
Документ: ПАСПОРТ РОССИИ, сер.: 00 00, №: 010101
Место карты: Админ(Администрация)
Последний визит: 20.01.2023 (Z25.1) (Врач: Хаустова Е.Г.)
Последний прием: 04.08.2022 у врача Алмазова И.Г.

Врач: [Поиск]

Специальность: Терапия [Поиск]

Направлен от: [Поиск]

Подразделение: [Поиск]

Контингент: [Поиск]

Календарь: ноя 2024 | дек 2024

Планировщик приемов | История обращения | Направления | Выбор врача (талон по врачам) | Запись в другие ЛПУ | Вызовы на дом | Сервисы ЕПИСЗ

Поиск по услуге: [Поиск] | Направление: [Поиск]

Новый прием | Отменить | Ближайший (F8) | Перенести приём | Печать | Обновить | Открыть | Очистить

Кол-во дней: 1

08.11.2024 (Пт) Диденко В.И. (Врач-терапевт) Не работает

Всего талонов: 0 | Занято талонов: 0 | Осталось талонов: 0 | Сверх расписания: 0

| Доп. талоны | Лист ожидания | Вызов на дом | Запись через интернет | Дата с | Дата по | Время с | Время по | Примечание | Пациент | Автор | Услуга | Телефон | Примечание | Номер | Врач |
|-------------|---------------|--------------|-----------------------|------------|------------|----------|----------|----------------|----------------|---------------|--------|---------------|------------|-------|-----------------------------|
| | | | | 08.11.2024 | 09.11.2024 | 11:00:00 | 15:00:00 | перенос приема | Тест Тест Тест | Администратор | | 000-000-11-11 | | 9 | Администратор (Медицина ИТ) |
| | | | | 08.11.2024 | | | | | Тест Тест Тест | Администратор | | 000-000-11-11 | | 11 | Барсегян Лариса Марленовна |
| | | | | 08.11.2024 | | | | | Тест Тест Тест | Администратор | | 000-000-11-11 | | 12 | Диденко Валерий Иванович |

Рисунок 3.

Описание работы кнопок (рисунок 4)

- (1) "Создать дополнительный резерв на пациента" - позволяет создать новый резерв
- (2) "Удалить дополнительный резерв" - позволяет удалить созданный ранее резерв из списка
- (3) "Открыть карту пациента" - открывается карта пациента для редактирования данных
- (4) "Запланировать прием" - данный элемент открывает таблицу создания/записи талона на прием к врачу

- (5) "Редактировать" - позволяет отредактировать выбранный резерв из списка
- (6) "Выбрать пациента" - открывает карту пациента в левой части планировщика записи на прием

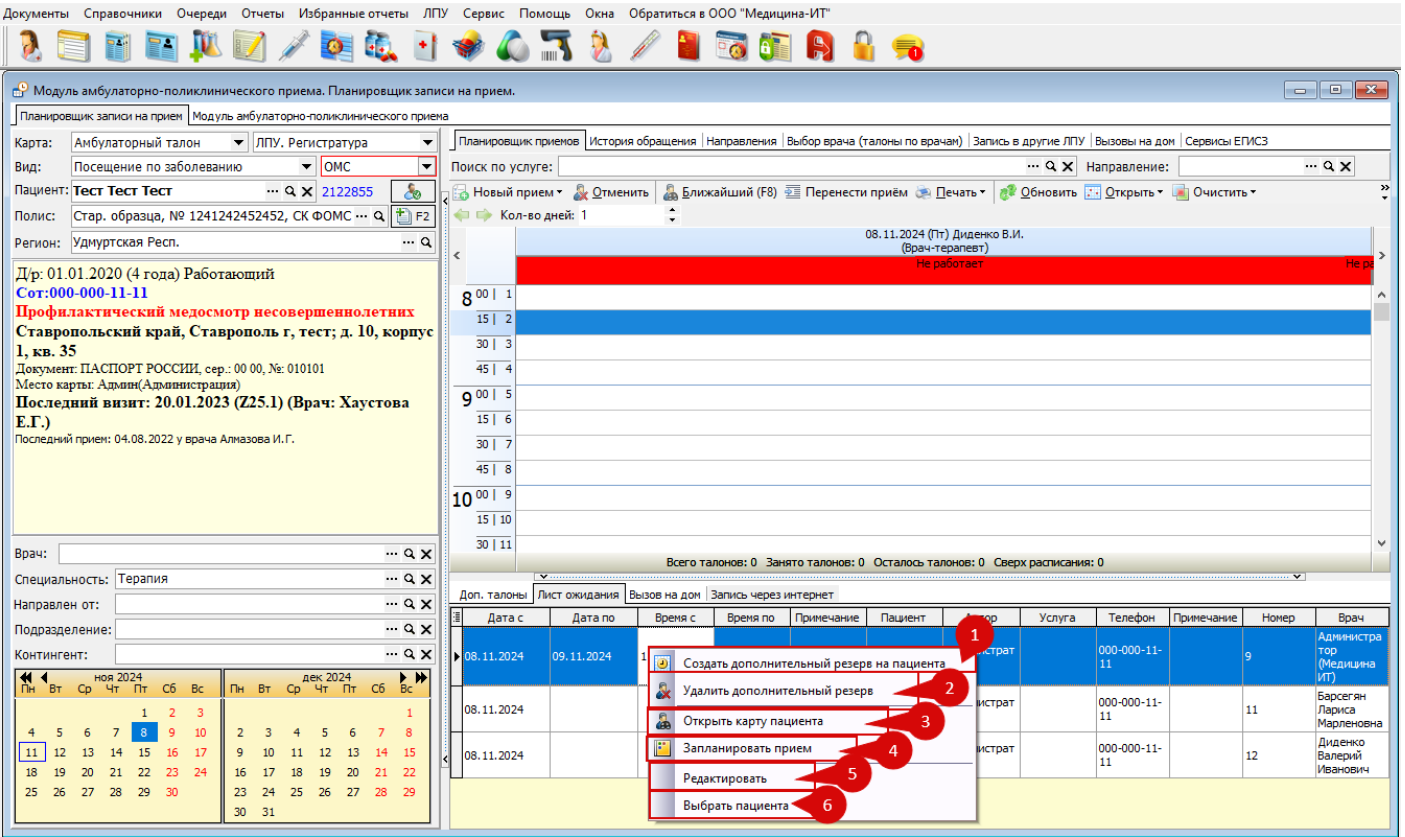

Рисунок 4.

Revision #5
Created 5 November 2024 12:13:59 by Давлет-Кильдеева Екатерина
Updated 18 November 2024 13:09:13 by Соколенко Александра
1 4