

# Групповая обработка карт

В данной инструкции представлен функционал позволяющий осуществлять работу по движению карт пациентов после завершения лечения.

Работа осуществляется непосредственно с картой, модуль рассчитан на все виды карт.

Для удобства работы и ускорения процесса к ПК подключается сканер штрих кодов. Пример сканера приведен на рисунке 1.



Рисунок 1.

На печатные формы карт наносится штрих код для считывания номера карты (рисунок 2).



Рисунок 2.

Для начала работы по групповой обработке карт необходимо выбрать пункт меню "Документы" → "Приемный покой (регистратура)" → "Движение карт" → "Групповая обработка карт" (рисунок 3).

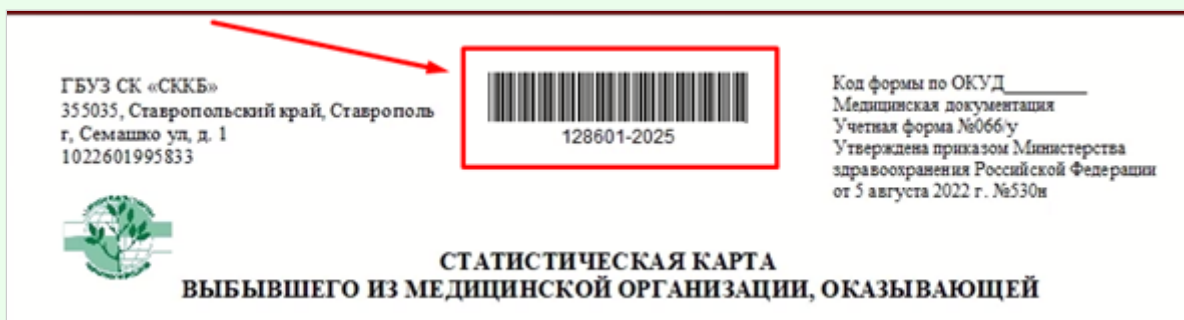

Рисунок 3.

В открывшемся окне (рисунок 4) сверху расположены фильтры для поиска. По центру находится табличная часть со списком оформленных документов. Внизу находится детализация по выбранному документу.

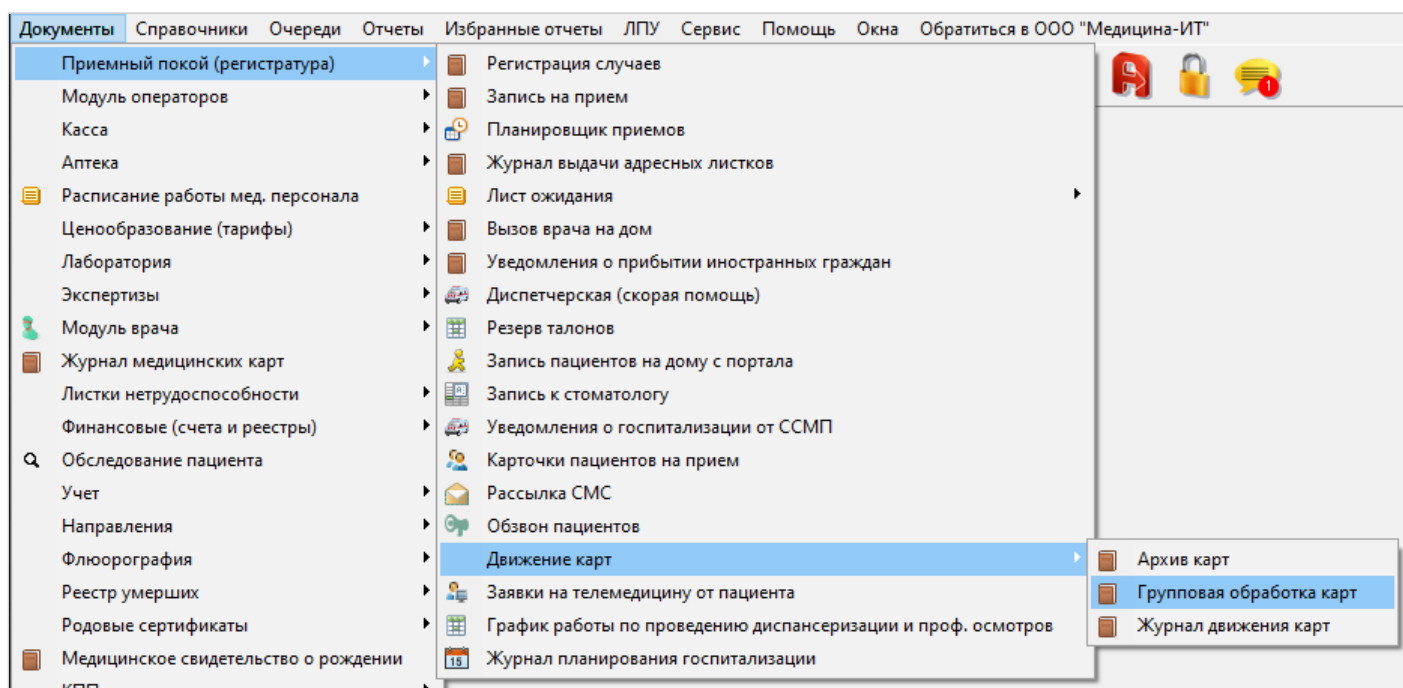

Рисунок 4.

Для создания нового документа нужно нажать на кнопку добавления нового элемента "+" (рисунок 5).

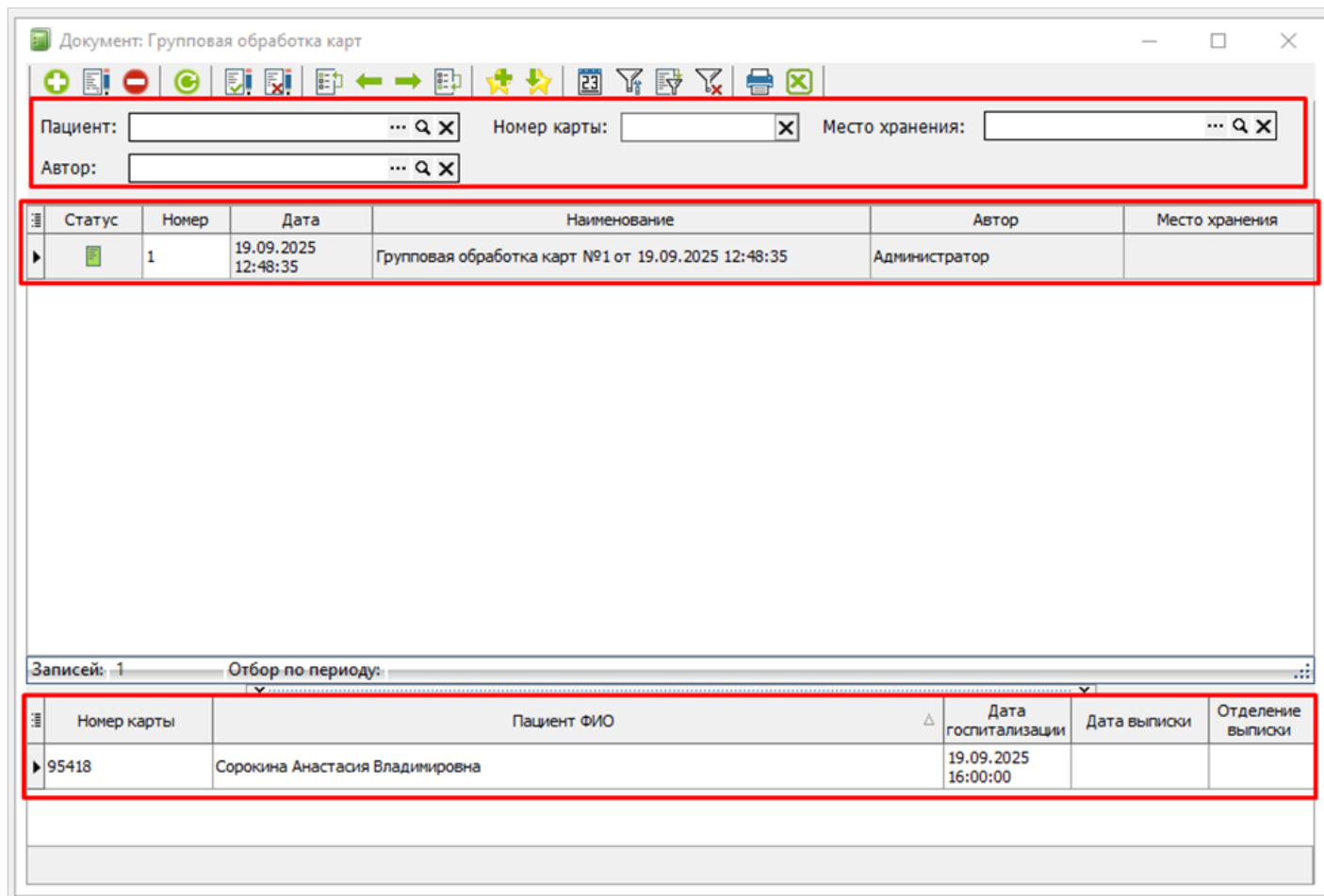

Рисунок 5.

В открывшемся окне (рисунок 6) нужно заполнить обязательные поля, которые выделенные красным цветом, затем заполнить блок "Устанавливаемые значения нового места хранения карт":

- **Место хранения.** Справочник заполняется нужными варианты вручную специалистами медицинской организации, которые работают с модулем движения карт. Через кнопку "... " выбрать нужный вариант.

- **Примечание.** При необходимости ввести нужную информацию.

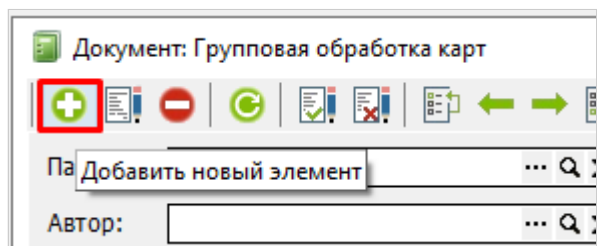
- **Автор.** Поле проставляется автоматически. При необходимости через кнопку "... " можно выбрать нужного пользователя.

- **Цель.** Справочник заполняется нужными варианты вручную специалистами медицинской организации, которые работают с модулем движения карт. Через кнопку "... " выбрать нужный вариант.

Документ: Групповая обработка карт (Новый)

Подпись: Отсутствует Автор: Администратор

Номер:  от 04.10.2025 9:21:08 Вид карты: Стационарная карта Поиск карт по: номеру карты

Устанавливаемые значения нового места хранения карт

Место хранения:  ... Q X Примечание:

Автор:  ... Q X Цель:  ... Q X

Год карты: 2025 Номер карты:  История болезни:  ... X

Добавить карту Открыть карту Удалить карту

№ п/п	Номер карты	Начало случая	Окончание случая	Тип карты	Пациент ФИО	Место хранения	Примечание
<Нет данных для отображения>							

Количество записей: 0

Изменить местонахождение карт Сохранить Закрыть

Рисунок 6.

Далее имеется два варианта работы:

1. Заполнение документа картами вручную. Для этого необходимо указать год карты и в поле "История болезни" указать номер карты, затем нажать на кнопку «Добавить кату» (рисунок 7). Добавленная карта отобразится в нижней части документа.

Документ: Групповая обработка карт (Новый)

История | Подпись: Отсутствует | Автор: Администратор

Номер:  от 04.10.2025 9:21:08 Вид карты: Стационарная карта Поиск карт по: номеру карты

Устанавливаемые значения нового места хранения карт

Место хранения:  Примечание:

Автор:  Цель:

Год карты: 2025 Номер карты: C16 История болезни: Стац. карта №16 от 04.01.2025 (Панченко Руслан Анд... X

Добавить кату Открыть кату Удалить кату

№ п/п	Номер карты	Начало случая	Окончание случая	Тип карты	Пациент ФИО	Примечание	Место хранения
1	C15	14.01.2025 11:30:00		Стационарная карта	Гайирбеков Рашид Саидович		

Количество записей: 1

Изменить местонахождение карт Сохранить X Закрыть

Рисунок 7.

2. Подключить сканер штрих-кодов и сканировать обложки карт сканером.

После добавления всех нужных карт следует нажать кнопку «Изменить местонахождение карт» (рисунок 8).

Документ: Групповая обработка карт (Новый)

История | Подпись: Отсутствует | Автор: Администратор

Номер:  от 04.10.2025 9:21:08 Вид карты: Стационарная карта Поиск карт по: номеру карты

Устанавливаемые значения нового места хранения карт

Место хранения: Архив Примечание: Стационарные карты для перемещения в архив после выписки

Автор: Администратор Цель: Распределение карт

Год карты: 2025 Номер карты: C16 История болезни: Стац. карта №16 от 04.01.2025 (Панченко Руслан Анд... X

Добавить кату Открыть кату Удалить кату

№ п/п	Номер карты	Начало случая	Окончание случая	Тип карты	Пациент ФИО	Примечание	Место хранения
1	C15	14.01.2025 11:30:00		Стационарная карта	Гайирбеков Рашид Саидович		

Количество записей: 1

Изменить местонахождение карт Сохранить X Закрыть

Рисунок 8.

После нажатия кнопки документ подпишется и закроется. Если необходимо промежуточное сохранение внесенной информации, то необходимо нажимать кнопку "сохранить", а в самом конце работы "Изменить местонахождения карт".

Все карты, по которым была проведена групповая обработка отображаются в журнале движения карт. Для открытия журнала движения карт необходимо выбрать пункт меню "Документы" → "Приемный покой (регистратура)" → "Движение карт" → "Журнал движения карт" (рисунок 9).



Рисунок 9.

В открывшемся окне (рисунок 10) сверху расположены фильтры для поиска, ниже находится табличная часть со списком оформленных документов.

The screenshot shows the 'Журнал движения карт' (Card Movement Journal) window. At the top, there are search filters for 'Период' (Period) and 'Место хранения' (Storage Location). Below the filters is a table with the following data:

Дата движения	Номер карты	Пациент ФИО	Дата госпитализации	Дата выписки	Отделение выписки	Место хранения
04.10.2025 10:36:08	C1017		04.06.2025 8:40:31			
04.10.2025 10:36:08	C1020		04.06.2025 9:05:05			

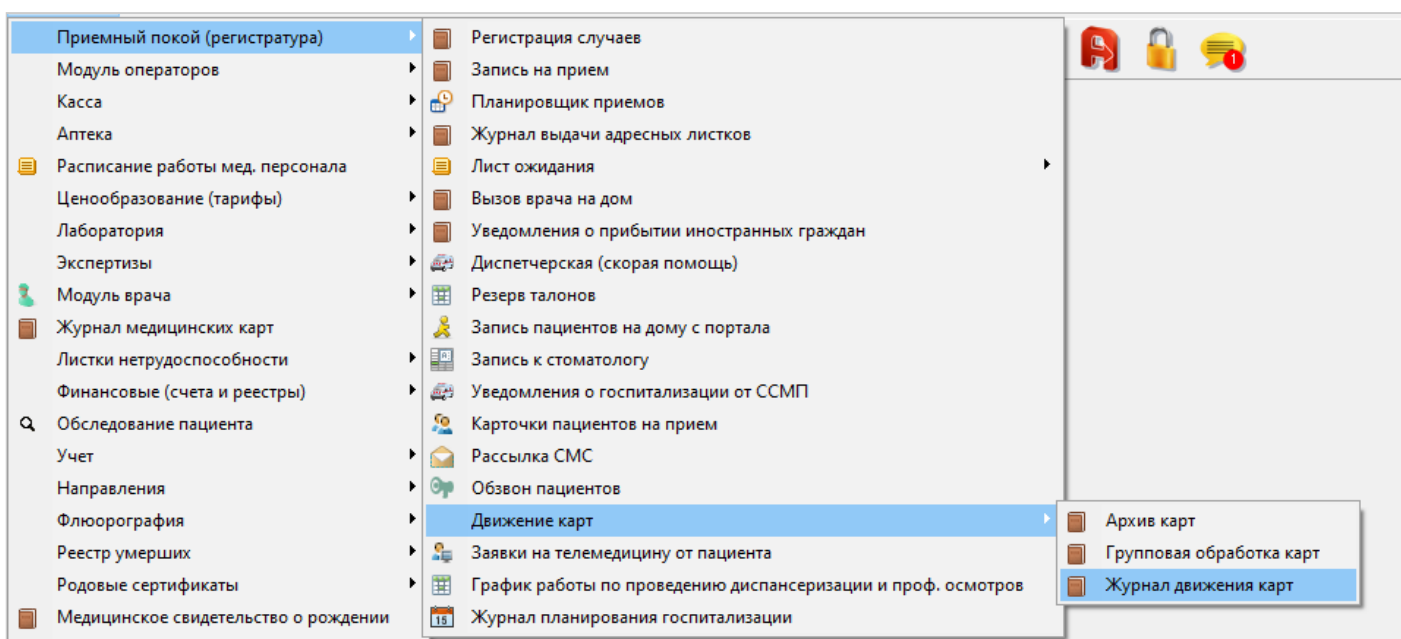
## *Рисунок 10.*

---

Revision #2

Created 4 October 2025 05:45:09 by Ашихина Анастасия

Updated 4 October 2025 07:42:29 by Ашихина Анастасия

1 7