

# Журнал "Выписка из истории болезни"

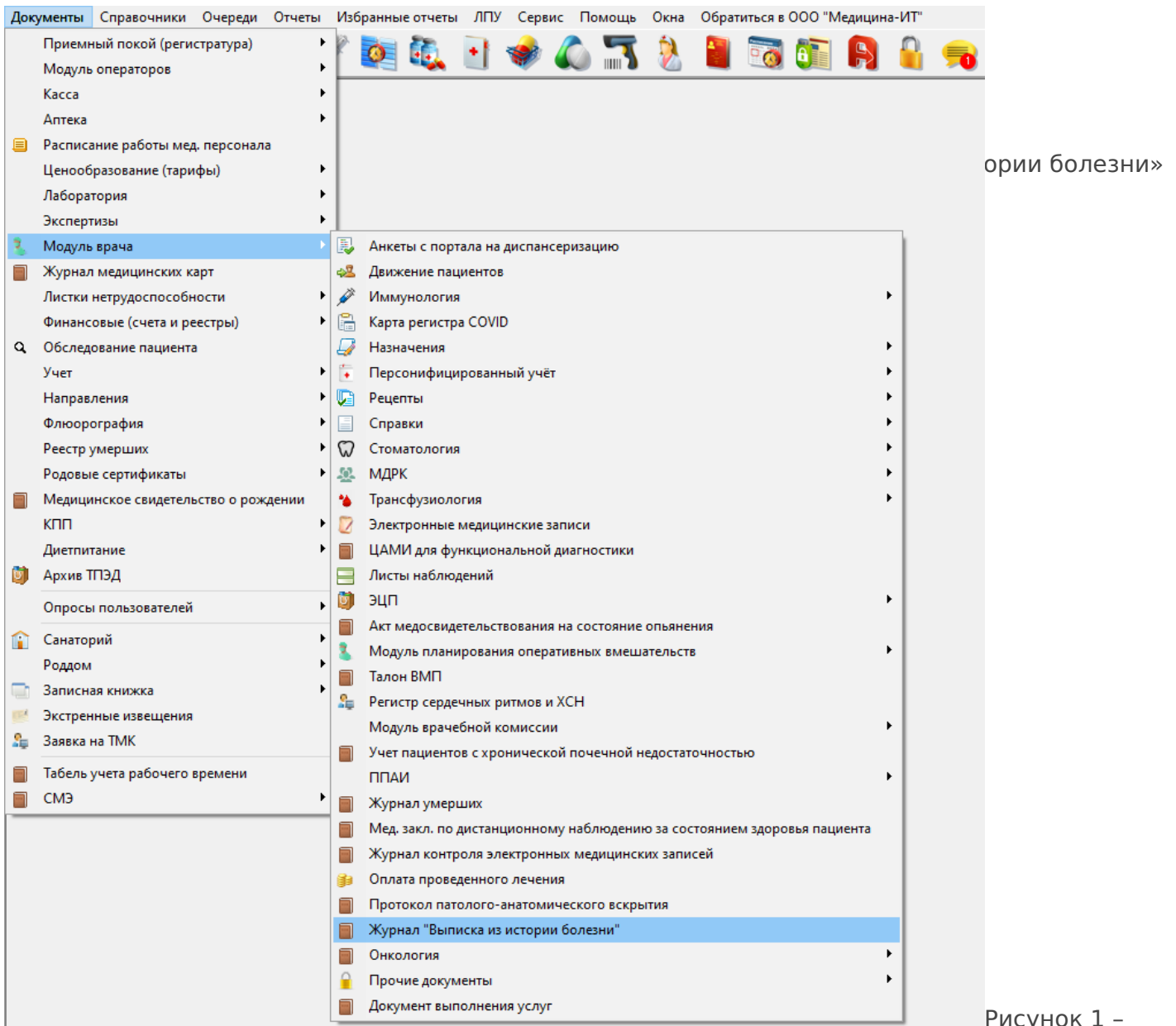

Расположение журнала

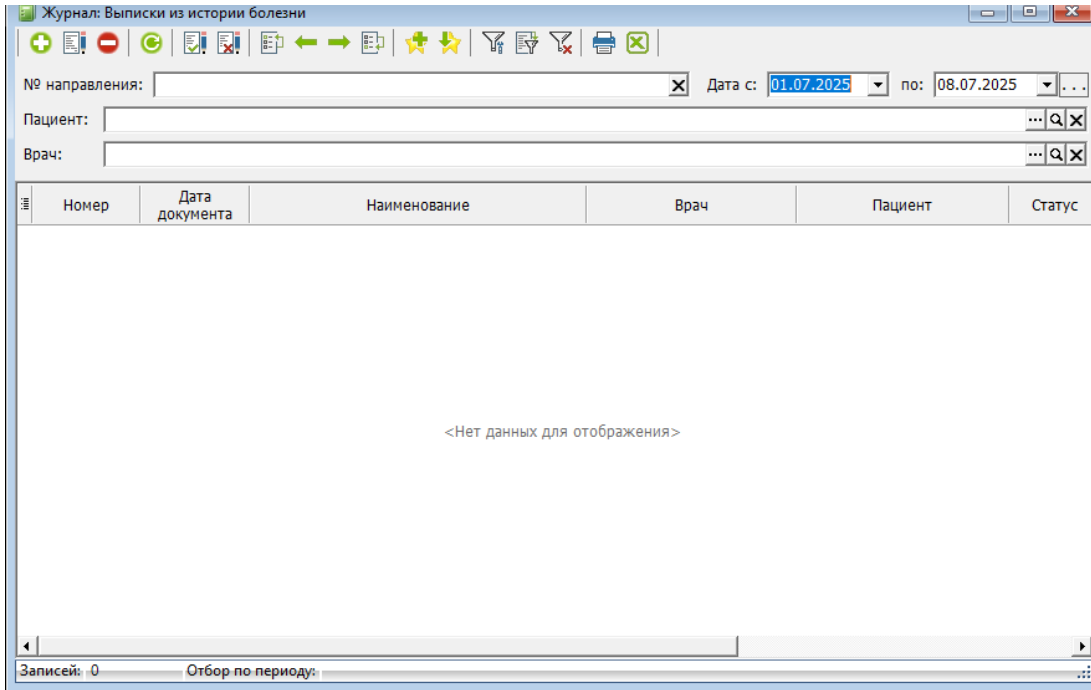

онарных выписок

Рисунок 2 – Журнал

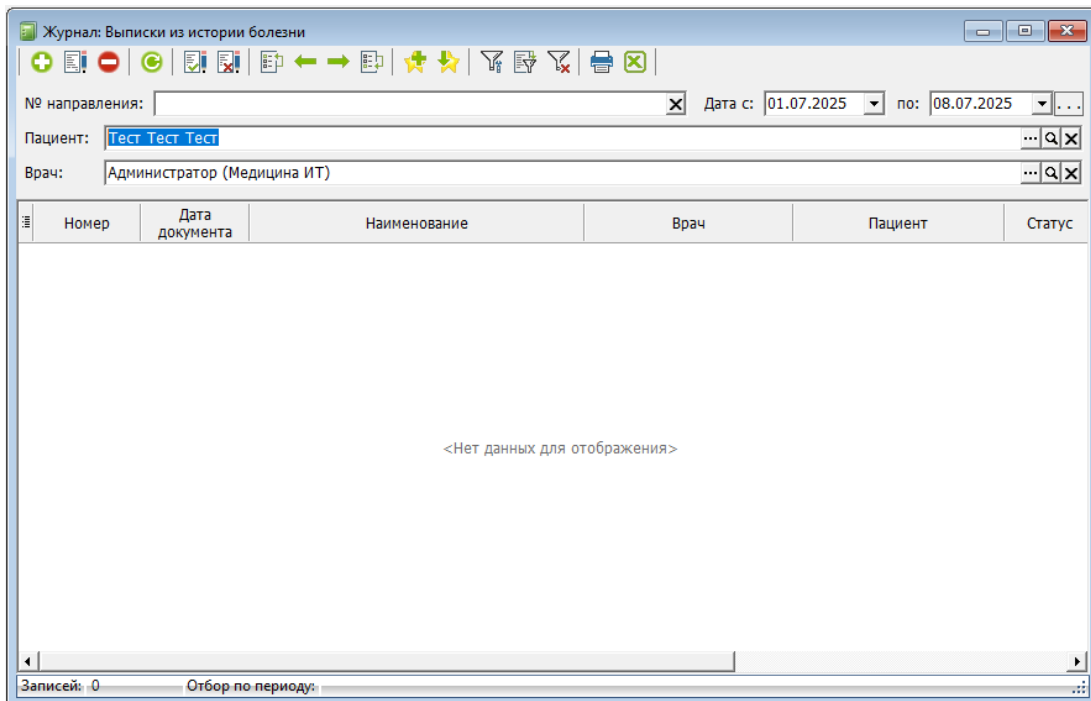

периода. А так же

Рисунок 3 – Фильтр

Добавление новой выписки осуществляется с помощью нажатия "+" в журнале (Рисунок 4)



Рисунок 4 –

## Добавление новой выписки

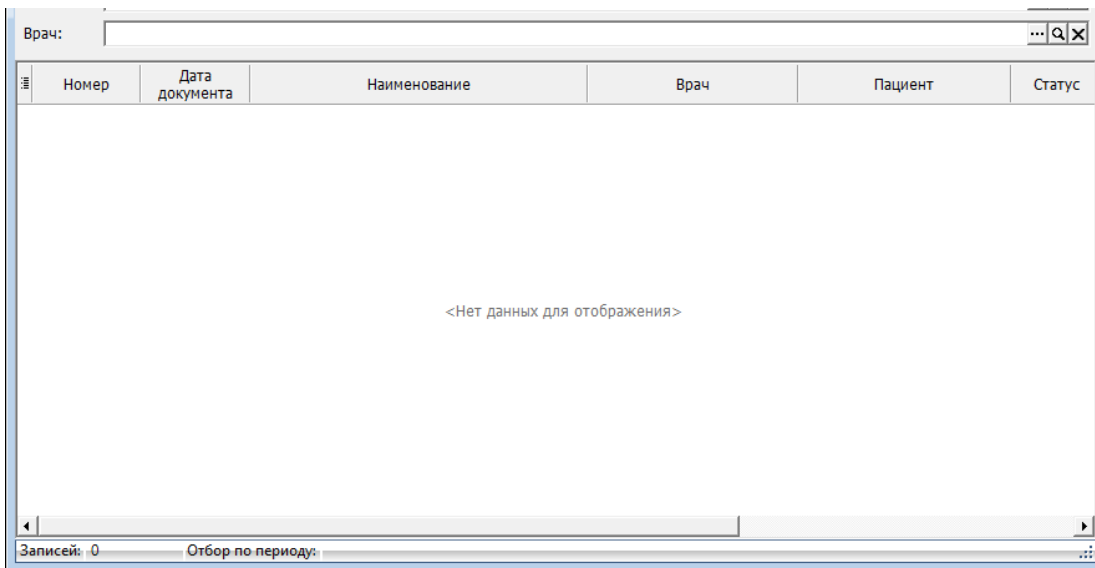
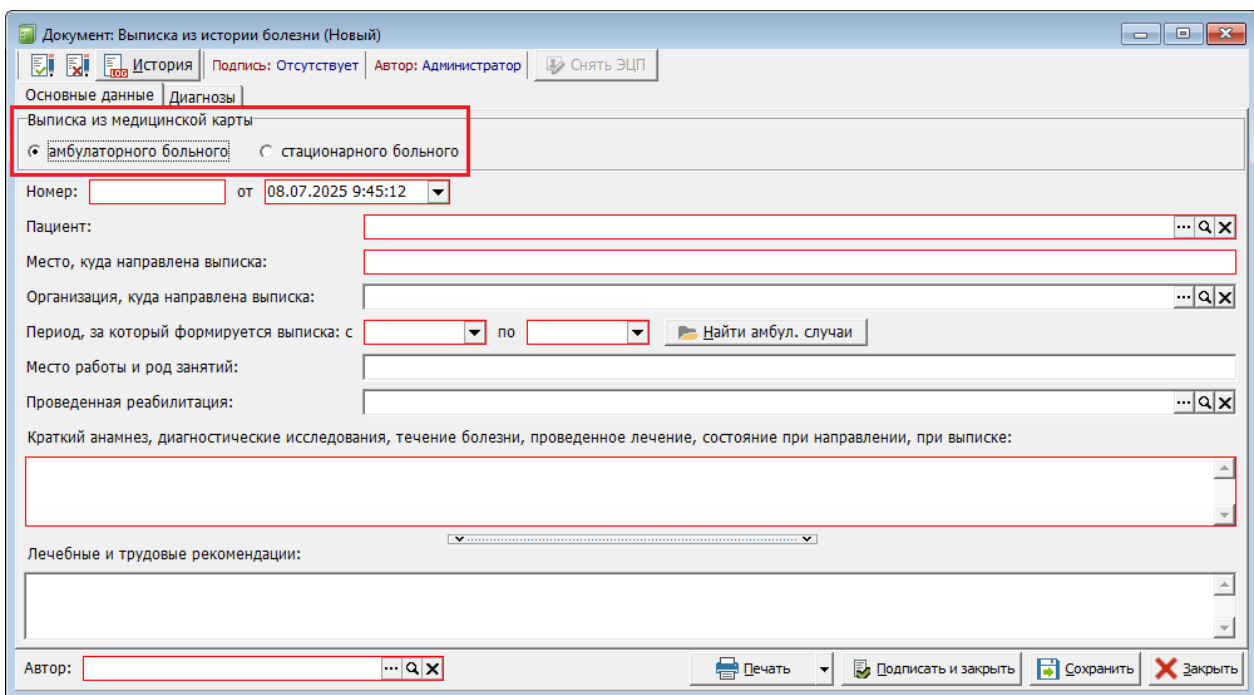

30

Рисунок 5

- Переключения вида выписки

Автоматическое заполнение для амбулаторной выписки осуществляется с помощью кнопки (Рисунок 6).



Рисунок 6 - Автоматическое заполнение амбулаторной выписки



Рисунок 7 -

### Автоматическое заполнение стационарной выписки

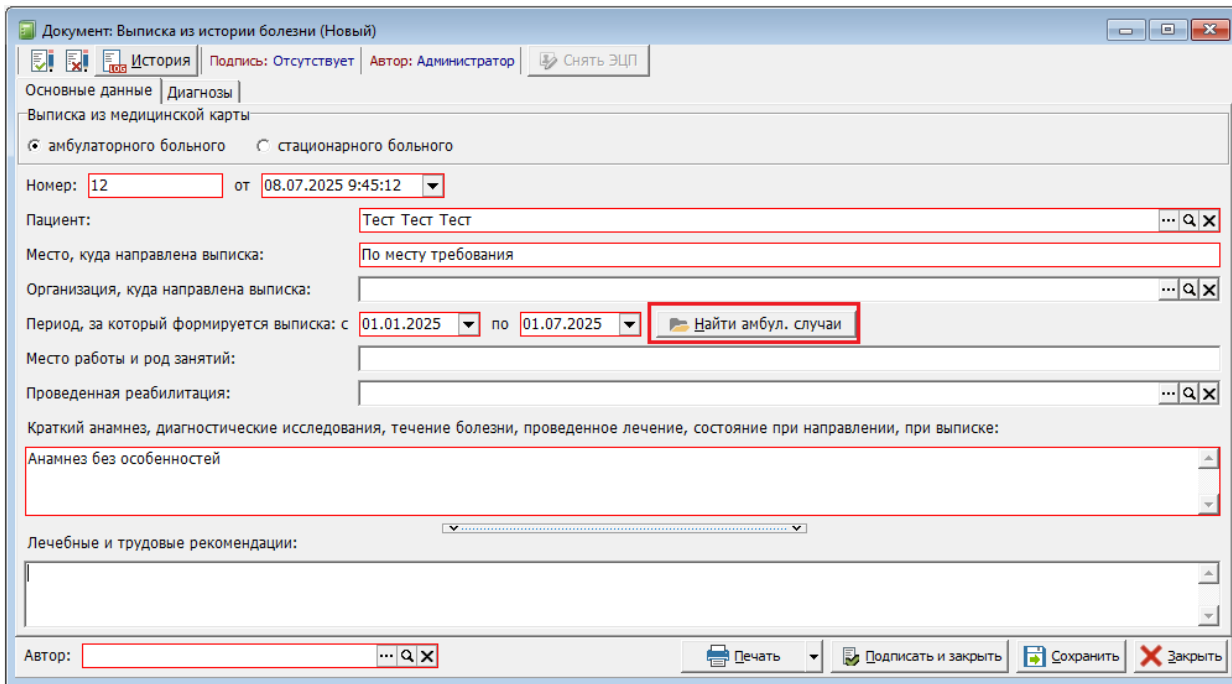
После заполнения документа, его можно распечатать нажав на кнопку "Печать" и подписать ЭЦП.

Подписание документа электронной цифровой подписью сформируется СЭМД 195 "Выписка из истории болезни"

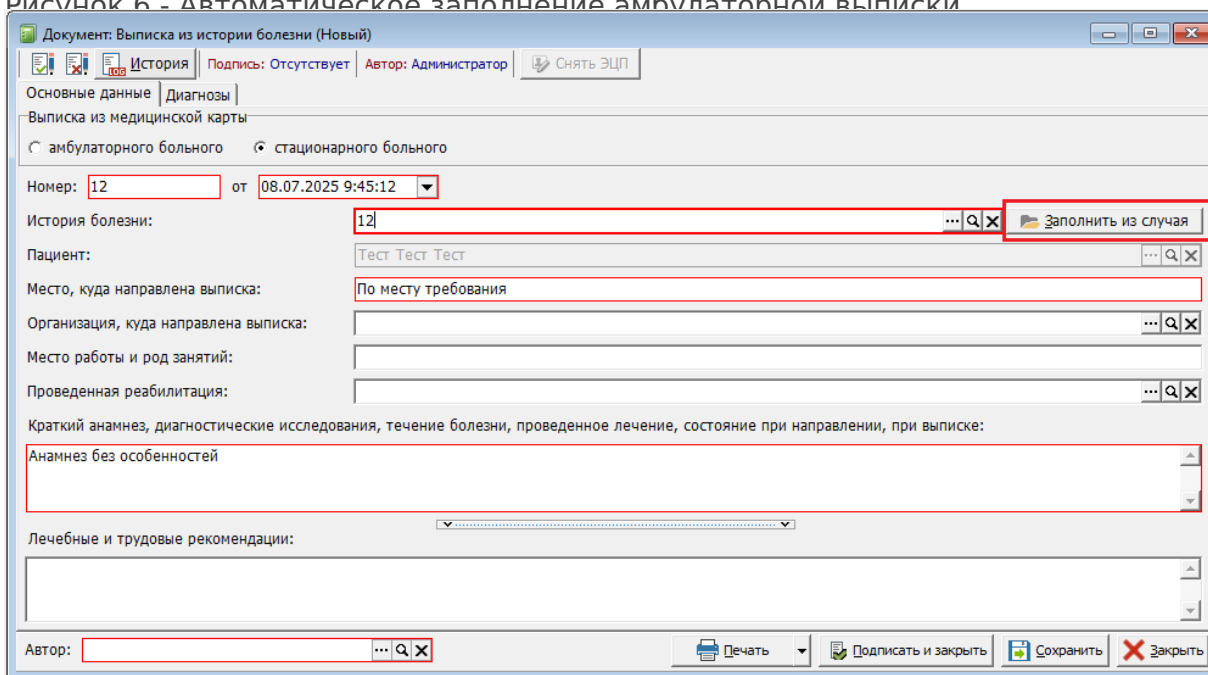
---

Revision #8

Created 7 July 2025 11:10:28 by Яковенко Максим

Updated 3 December 2025 08:41:49 by Яковенко Максим

1 5