

«Уведомление о выявлении противопоказаний или аннулировании медицинских заключений к владению оружием»

Данный вид справки формируется на основе [руководства по реализации СЭМД](#). Для корректно формирования справки необходимо указать документы подлежащие аннулированию. Данные заполняются в соответствующей табличной части, в случае если пациент имеет несколько подобных справок под различные виды оружия, то в табличной части можно так же указать все требуемые варианты.

Если необходимо аннулировать документ выданный пациенту в другой МО, то такой документ можно автоматически загрузить из ЦОД. Для этого необходимо нажать на кнопку "Загрузить из другого ЛПУ" и после успешной обработки данных, если по выбранному пациенту имеется информация, программа выдаст соответствующее сообщение (рисунок 1).



Рисунок 1 - Пример успешной загрузки мед. заключения из другой МО

Дополнительно со списком пациентов на которых выбранные справки были оформлены в других МО можно ознакомиться в [регистре избранных справок](#). Для корректного формирования печатной формы данного документа, так же рекомендуется указать причину аннулирования выбранных справок.

<https://rutube.ru/play/embed/64f15f709938a342b359f63246cecf0a/?p=x2abOC1zrGF5VTISE8e40g>

(Если видео не работает - попробуйте открыть страницу в др. браузере)

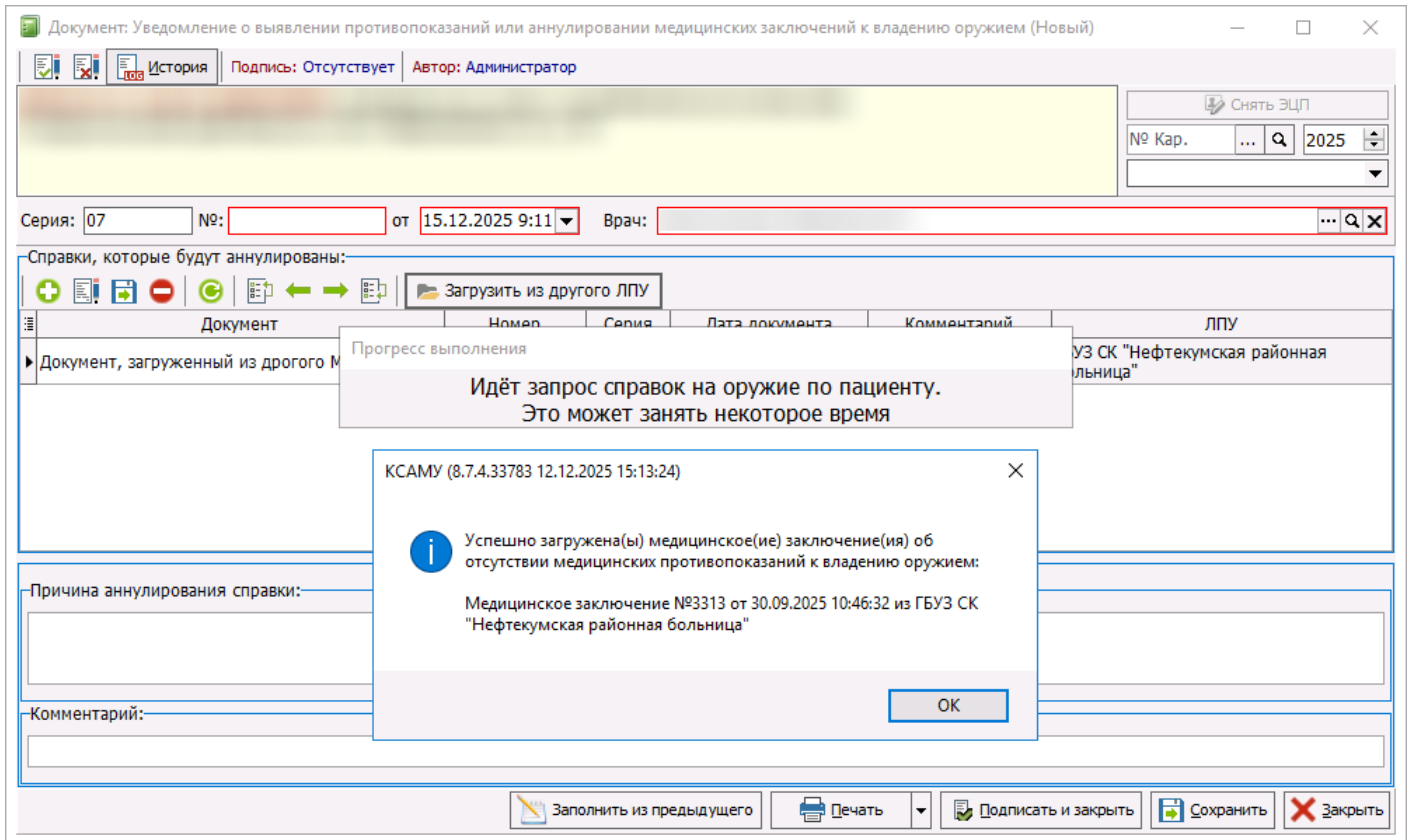
Revision #5

Created 8 April 2024 09:24:34 by Бондаренко Андрей

Updated 15 December 2025 07:33:57 by Бондаренко Андрей

1 2