

Решение Врачебной Комиссии

Направление на Врачебную Комиссию (далее ВК), можно оформить из нескольких мест:

- Из [пунктов меню описанных в инструкции о Направлении на ВК](#).
- Из [документа "Протокол заседания Врачебной Комиссии"](#).
- Из журнала "Направление на Врачебную Комиссию" - в данном журнале необходимо выбрать направление, по которому необходимо сформировать документ решение и нажать на кнопку "Сформировать/открыть решение ВК" (рисунок 1). Если в рамках выбранного направления уже существует решение ВК, то программа откроет данный документ на редактирование.

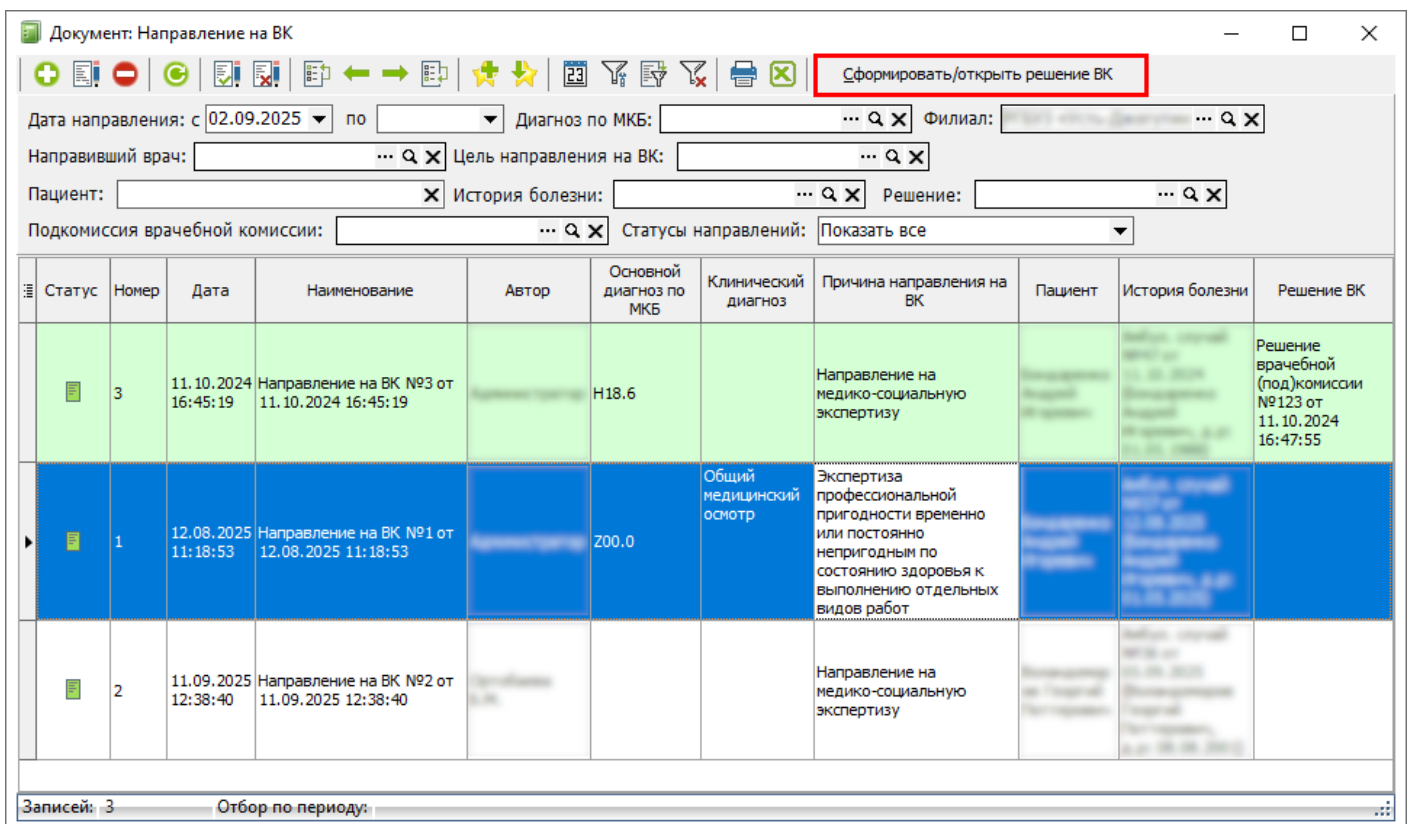

Документ: Направление на ВК

Сформировать/открыть решение ВК

Дата направления: с 02.09.2025 по Диагноз по МКБ: Филиал:

Направивший врач: Цель направления на ВК:

Пациент: История болезни: Решение:

Подкомиссия врачебной комиссии: Статусы направлений: Показать все

Статус	Номер	Дата	Наименование	Автор	Основной диагноз по МКБ	Клинический диагноз	Причина направления на ВК	Пациент	История болезни	Решение ВК
	3	11.10.2024 16:45:19	Направление на ВК №3 от 11.10.2024 16:45:19		H18.6		Направление на медико-социальную экспертизу			Решение врачебной (под)комиссии №123 от 11.10.2024 16:47:55
	1	12.08.2025 11:18:53	Направление на ВК №1 от 12.08.2025 11:18:53		Z00.0	Общий медицинский осмотр	Экспертиза профессиональной пригодности временно или постоянно непригодным по состоянию здоровья к выполнению отдельных видов работ			
	2	11.09.2025 12:38:40	Направление на ВК №2 от 11.09.2025 12:38:40				Направление на медико-социальную экспертизу			

Записей: 3 Отбор по периоду:

Рисунок 1 - Формирование открытие решения ВК из журнала направлений на ВК

После создания документа направления на ВК, необходимо заполнить обязательные поля:

- "Перечень обсуждаемых вопросов" - поле находится на вкладке "Решение ВК" и заполняется в произвольной форме. Для удобства заполнения, можно воспользоваться кнопкой "Вопросы, решения, обоснования" и выбрать один из заготовленных вариантов заполнения [справочника](#).
- "Решение врачебной (под)комиссии" - поле находится на вкладке "Решение ВК" и заполняется в произвольной форме. Для удобства заполнения, можно воспользоваться кнопкой "Вопросы, решения, обоснования" и выбрать один из заготовленных вариантов заполнения [справочника](#).
- "Обоснование решения" - поле находится на вкладке "Решение ВК" и заполняется в произвольной форме. Для удобства заполнения, можно воспользоваться кнопкой "Вопросы, решения, обоснования" и выбрать один из заготовленных вариантов заполнения [справочника](#).
- "Врачебная (под)комиссия" - поле находится на вкладке "Данные о направлении" и заполняется из настроенного справочника. После заполнения поля, автоматически заполняется таблица "состава (под)комиссии" теми работниками, которые были настроены [для выбранной под комиссии](#).

Рекомендация! Не следует заполнять состав комиссии, если поле "Подкомиссия врачебной комиссии" не было заполнено. В противном случае программа все равно потребует заполнить данное поле, а при его заполнении, подменит состав комиссии на тот который был настроен для выбранной записи. Правильно будет вначале заполнить указанное поле, а уже после, если состав комиссии нужно отредактировать или дополнить - проводить соответствующие действия с таблицей.

- "Диагнозы" - таблица находится на вкладке "Данные о направлении", заполняется в основном справочной информацией. Для удобства работы диагнозы можно подтянуть из осмотров оформленных на пациента. Для этого необходимо нажать на кнопку "Заполнить из мед. записи" и в открывшемся журнале воспользовавшись фильтрами, выбрать нужный документ (рисунок 2). В случаи если выбранный документ настроен и содержит требуемую информацию, табличная часть заполнится автоматически.

The screenshot displays two windows from a medical information system. The top window is titled "Документ: Решение врачебной комиссии (Новый)". It contains a header with patient information: "ТЕСТ ТЕСТ ТЕСТ, 03.01.2010, 16 лет" and "Стад. карта №2 (09.07.2024); ОМС; Терапевтическое отделение". Below this are tabs for "Оказанные услуги", "Данные о направлении", "Данные о протоколе ВК", and "Решение ВК". The "Данные о направлении" section includes fields for "Направление:", "Направил:", "Врачебная (под)комиссия:", and "Цель проведения врачебной (под)комиссии:", each with a search icon. A "Диагнозы" section is visible with a button "Заполнить из мед. записи" highlighted in red. The bottom window is titled "Электронные медицинские записи" and shows a search interface with filters for "Пациент:", "Случай:", "Филиал:", "Дата с:", "по:", "Дата документа:", and "по №:". Below the search filters is a table with columns: "№", "Статус", "номер", "дата", "История болезни", "Наименование", "Тип шаблона", "Статус РЭМД", and "шаблон". The table contains several rows of medical records, including "Направление на прижизненное патолого-анатомическое исследование №87 от 24.04.2024" and "Выписной эпикриз (1130н) №185 от 05.07.2024".

Рисунок 2 - Пример заполнения "Решение ВК" из осмотров

- "Дата начала временной нетрудоспособности" - поле является ситуативным и обязательно к заполнению только при условии, что в поле "Цель проведения ВК" был выбран вариант "Экспертиза временной нетрудоспособности". В этой ситуации на вкладке "Решение ВК" отображается дополнительный набор полей среди которых и нужно заполнить данное поле (рисунок 3). В иных ситуациях, поле не заполняется.

Документ: Решение врачебной комиссии (Новый)

История | Подпись: Отсутствует | Автор: Администратор

ТЕСТ ТЕСТ ТЕСТ, 03.01.2010, 16 лет
 Стад. карта №2 (09.07.2024); ОМС; Терапевтическое отделение

Снять ЭЦП
 № Кар. ... 2026

Оказанные услуги | Данные о направлении | Данные о протоколе ВК | Решение ВК

Экспертиза временной нетрудоспособности

Временно нетрудоспособен(а) с [] по []
 Количество дней нетрудоспособности (дн.): 0
 Госпитализация в стационаре с 09.07.2024 по []
 Трудовой прогноз: []
 Клинический прогноз: []

Продление листка нетрудоспособности свыше 15 дней
 Выдача листка нетрудоспособности за прошедший период
 Выдать дубликат листка нетрудоспособности
 Выдача листка нетрудоспособности на период долечивания в санатории непосредственно после стационарного лечения Путевка №: []
 Продление листка нетрудоспособности на амбулаторный период в связи с наличием признаков временной нетрудоспособности в день выписки из стацио
 Аннулирование листка нетрудоспособности в связи с []
 Выдача листка нетрудоспособности на период проведения сложных урологических, гинекологических, проктологических и других исследований, манипуляций, процедур, медицинских вмешательств
 Замена на листке нетрудоспособности документов, подтверждающих временную нетрудоспособность (беременность, роды) граждан в период их пребывания за границей (после их легализации)
 Выдача листка нетрудоспособности при необходимости осуществления ухода за больным членом семьи
 Продление листка нетрудоспособности при необходимости осуществления ухода за больным членом семьи

Выдать/продлить Л/Н с [] по [] с отметкой []
 Причина выдачи дубликата: [] № испорченного листка: []
 Продолжение Л/Н №: []

Голосование по решению ВК

Роль	ФИО	Должность	Голос эксперта

Из предыдущего | Образцы заполнения | Печать | Подписать и закрыть | Сохранить | Закрыть

Рисунок 3 - Дополнительный набор полей, если цель проведения ВК выбрана по коду "13"

- "Дата конца временной нетрудоспособности" - формат и порядок заполнения поля аналогичен "Дата начала временной нетрудоспособности".
- "Общий срок нетрудоспособности" - формат и порядок заполнения поля аналогичен "Дата начала временной нетрудоспособности".

- "Код наименования ВМП" - поле является ситуативным и обязательно к заполнению только при условии, что в поле "Цель проведения ВК" был выбран вариант "Отбор пациентов на оказание высокотехнологичной медицинской помощи". В этой ситуации на вкладке "Решение ВК" отображается дополнительный набор полей среди которых и нужно заполнить данное поле (рисунок 4). В иных ситуациях, поле не заполняется.

Документ: Решение врачебной комиссии (Новый)

История | Подпись: Отсутствует | Автор: Администратор

ТЕСТ ТЕСТ ТЕСТ, 03.01.2010, 16 лет
 Стад. карта №2 (09.07.2024); ОМС; Терапевтическое отделение

Снять ЭЦП
 № Кар. ... 2026

Оказанные услуги | Данные о направлении | Данные о протоколе ВК | **Решение ВК**

Высокотехнологичная медицинская помощь

Направить пациента в другое ЛПУ Рекомендуемое ФСМУ: ...

Решение врачебной комиссии о госпитализации пациента: **Госпитализировать**

Причина отказа от госпитализации:

Дата планируемой госпитализации: **09.07.2024**

Код наименования ВМП:

Номер этапа талона на оказание специализированной медицинской помощи: **1 этап**

Дата уведомления направляющей медицинской организации: **09.07.2024**

Способ уведомления направляющей медицинской организации: **телефон**

Направление на госпитализацию для оказания высокотехнологичной медицинской помощи: Создать направление

Номер талона ВМП: Дата талона ВМП: **09.07.2024**

Голосование по решению ВК

Роль	ФИО	Должность	Голос эксперта

Из предыдущего Образцы заполнения Печать Подписать и закрыть Сохранить Закрыть

Рисунок 4 - Дополнительный набор полей, если цель проведения ВК выбрана по коду "21"

- "Код наименования СМП" - поле является ситуативным и обязательно к заполнению только при условии, что в поле "Цель проведения ВК" был выбран вариант "Отбор пациентов на оказание специализированной медицинской помощи". В этой ситуации на вкладке "Решение ВК" отображается дополнительный набор полей среди которых и нужно заполнить данное поле (рисунок 5). В иных ситуациях, поле не заполняется.

Документ: Решение врачебной комиссии (Новый)

История | Подпись: Отсутствует | Автор: Администратор

ТЕСТ ТЕСТ ТЕСТ, 03.01.2010, 16 лет
 Стац. карта №2 (09.07.2024); ОМС; Терапевтическое отделение

Снять ЭЦП
 № Кар. ... 2026

Оказанные услуги | Данные о направлении | Данные о протоколе ВК | Решение ВК

Специализированная медицинская помощь

Направить пациента в другое ЛПУ Рекомендуемое ФСМУ: ... Q X

Решение врачебной комиссии о госпитализации пациента: ...

Причина отказа от госпитализации: ...

Дата планируемой госпитализации: 09.07.2024

Код наименования СМП: ... Q X

Номер этапа талона на оказание специализированной медицинской помощи: 1 этап

Дата уведомления направляющей медицинской организации: 09.07.2024

Способ уведомления направляющей медицинской организации: телефон

Направление на госпитализацию для оказания специализированной медицинской помощи: ... Q X

Голосование по решению ВК

Из предыдущего | Образцы заполнения | Печать | Подписать и закрыть | Сохранить | X Закрыть

Рисунок 5 - Дополнительный набор полей, если цель проведения ВК выбрана по коду "28"

Все остальные поля заполняются на усмотрение специалистов МО. При это они так же могут отображаются только при соблюдении определенных условий. В случаи если в поле "Цель проведения ВК" был выбран вариант "Назначение и применение лекарственных препаратов, в том числе не входящих в соответствующий стандарт медицинской помощи или не предусмотренных соответствующей клинической рекомендацией", на вкладке "Решение ВК" отобразится подобный дополнительный набор полей (рисунок 6).

Документ: Решение врачебной комиссии (Новый)

История | Подпись: Отсутствует | Автор: Администратор

ТЕСТ ТЕСТ ТЕСТ, 03.01.2010, 16 лет
Стац. карта №2 (09.07.2024); ОМС; Терапевтическое отделение

Снять ЭЦП
 № Кар. ... 2026

Оказанные услуги | Данные о направлении | Данные о протоколе ВК | Решение ВК

Перечень обсуждаемых вопросов: Вопросы, решения, обоснование

Решение врачебной (под)комиссии:

Лекарственное средство: ... Q X
 Номенклатура: ... Q X
 Доза: ... X Способ:
 Дата с: Дата по:
 Кол-во раз в день:

Обоснование решения:

Голосование по решению ВК

Роль	ФИО	Должность	Голос эксперта

Из предыдущего | Образцы заполнения | Печать | Подписать и закрыть | Сохранить | Закрыть

Рисунок 6 - Дополнительный набор полей, если цель проведения ВК выбрана по коду "15"

Документ "Решения ВК" как правило оформляет Секретарь, после заполнения документа, проводится голосование экспертов по принятию решения. С этой целью секретарь заполняет в таблице "Голосования по решению ВК" данные о голосовании. Данная таблица голосования всегда формируется из табличной части "Состав (под)комиссии" и по умолчанию заполняется голосами с вариантом "За". По окончании оформления, документ необходимо подписать нажав на кнопку "Подписать ЭЦП и закрыть". Откроется окно формирования и подписания электронных документов. (Рисунок 7)



Рисунок 7 - Формирования и подписания электронных документов

Далее все члены комиссии подписывают документ через архив электронных документов с ЭЦП (Рисунок 8). Последним подписывает председатель.

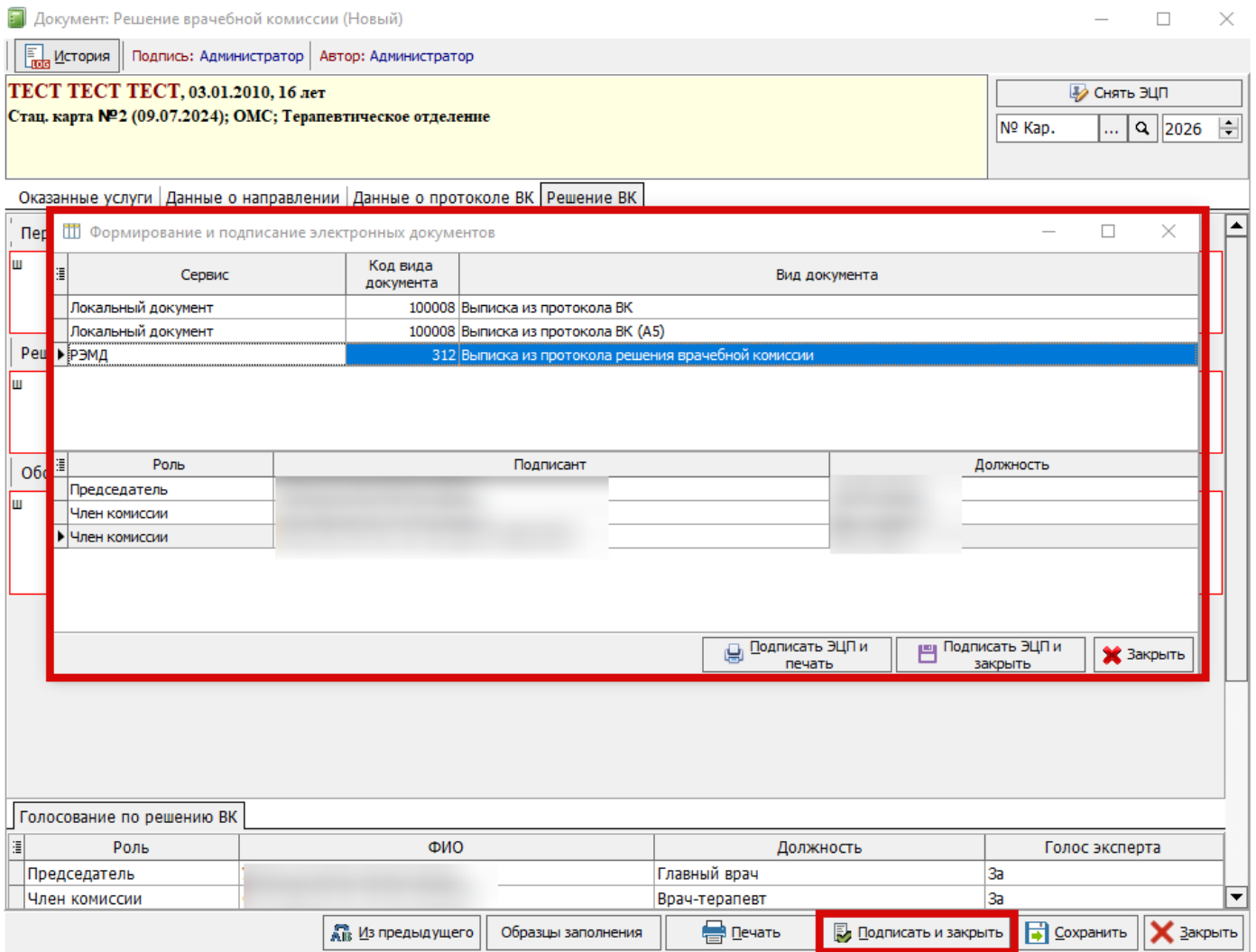
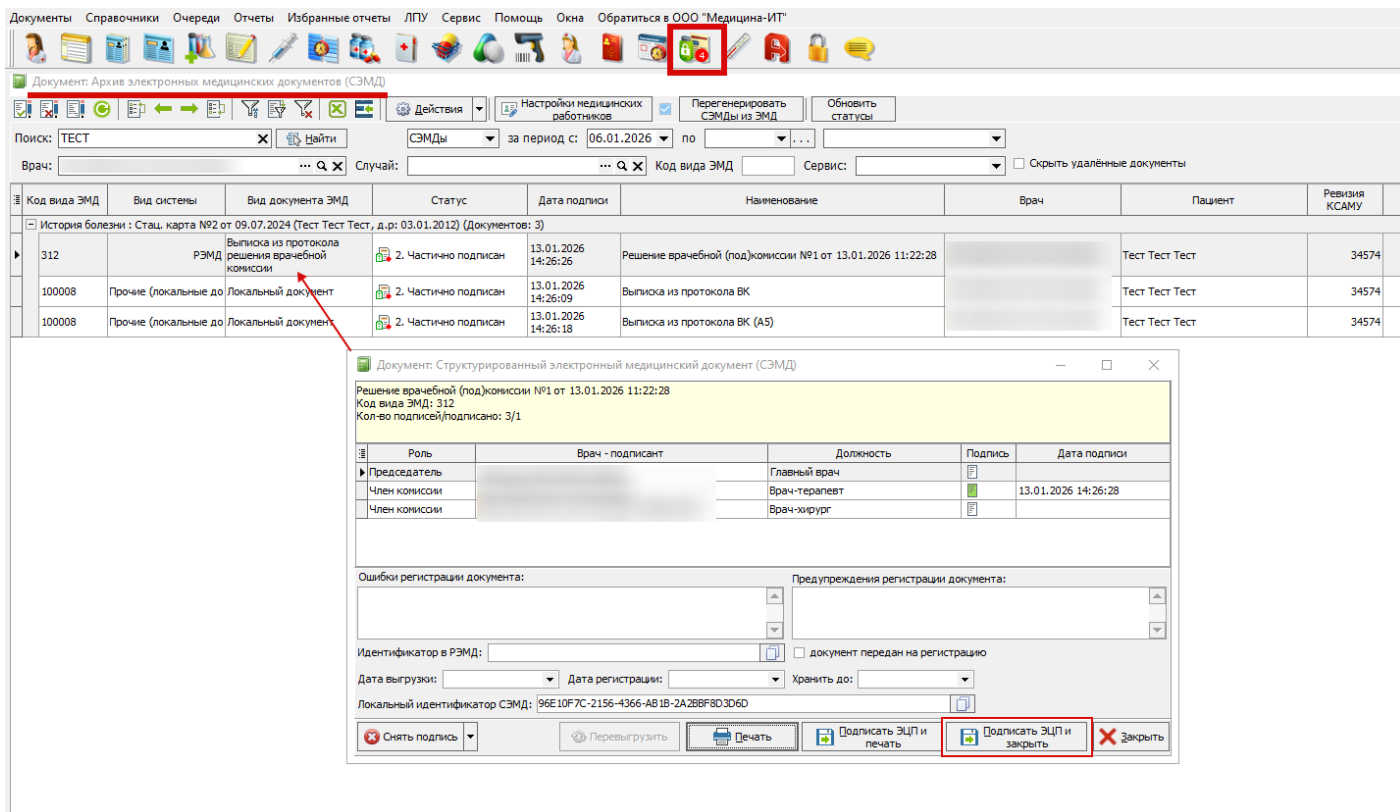

Рисунок 8 - подписание документа через архив электронных документов с ЭЦП

Revision #6

Created 6 August 2025 09:26:45 by Бондаренко Андрей

Updated 5 March 2026 09:12:45 by Бондаренко Андрей